

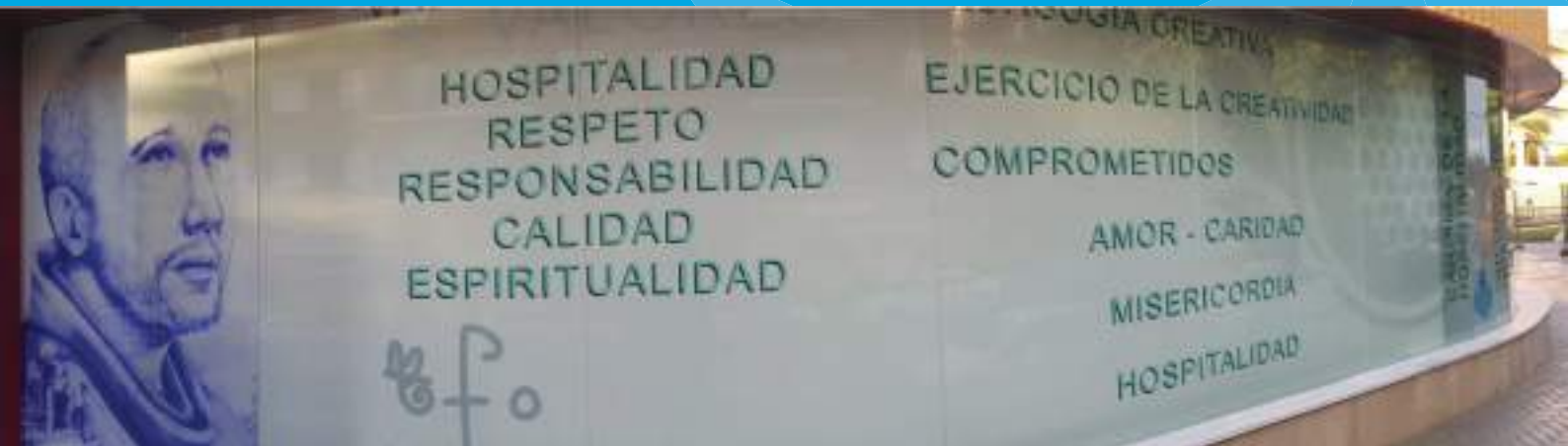

CAMPUS DOCENTE Y DE INVESTIGACIÓN EN CIENCIAS DE LA
SALUD SAN JUAN DE DIOS
Centro Universitario de Enfermería **San Juan de Dios**
BORMUJOS-SEVILLA



MEMORIA DEL CURSO 2021/2022



CENTRO
UNIVERSITARIO
DE ENFERMERÍA



CAMPUS DOCENTE Y DE INVESTIGACIÓN EN CIENCIAS
DE LA SALUD SAN JUAN DE DIOS

Campus Docente y de Investigación en
Ciencias de la Salud **San Juan de Dios**
Centro Universitario de Enfermería San Juan de Dios
Memoria del curso 2021/2022



1	Presentación	9
2	Titulación	12
3	Organigrama	14
4	Comunidad del Centro	16
	Personal de Administración y Servicios	16
	Profesorado	17
	Listado por curso y asignatura	
	Datos por titulación y sexo	
	Datos por nivel académico	
	Alumnado	22
	Matriculados por titulación y sexo	
	Matriculados por procedencia	
	Matriculados de nuevo ingreso por cupo de acceso	
	Notas de acceso	



5	Órganos de Gobierno	25
	Órganos Unipersonales	25
	Director	
	Jefa de Estudios	
	Comité de Dirección	25
	Miembros Comité de Dirección	
	Reuniones	
	Órganos Colegiados	26
	Junta de Centro	
	Miembros de la Junta de Centro	
	Reuniones y Acuerdos	
	Claustros	28
	Reuniones y Acuerdos	
	Comisiones Permanentes	29
	Comisión de Docencia	29
	Miembros de la Comisión	
	Reuniones y Acuerdos	
	Comisión de Garantía de Calidad del Título de Grado	30
	Miembros de la Comisión	
	Reuniones y Acuerdos	
	Comisión de Prácticas	31
	Miembros de la Comisión	



Reuniones y Acuerdos	
Comisión de Estudios	32
Miembros de la Comisión	
Reuniones y Acuerdos	
Comisión del Trabajo Fin de Grado	32
Miembros de la Comisión	
Reuniones y Acuerdos	
Comisión de Seguimiento de Planes de Estudio	34
Miembros de la Comisión	
Reuniones y Acuerdos	
Comisión de Investigación	35
Miembros de la Comisión	
Reuniones y Acuerdos	
Comisión de Ética	36
Miembros de la Comisión	
Reuniones y Acuerdos	
Comisión de Pastoral y Acción Social	37
Miembros de la Comisión	
Reuniones y Acuerdos	
Delegación del Alumnado	38
Delegado de Alumnado	
Secretario	
6 Organización Académica	40



Plan de Estudios	40
Organización de Prácticas	42
Seminarios Teórico-Prácticos	54
Movilidad de estudiantes	56
Movilidad del profesorado y estancia de investigación	58
7 Actividad científico-técnica y de formación del profesorado	61
Actividad Docente	61
Cursos / Formación Continuada	64
Congreso/Jornada/Póster	69
Otras actividades científico-técnicas	79
Publicaciones	81
Adquisición 2º y 3º ciclo: Master oficial y Doctorado	90
Premios, Reconocimientos y Acreditaciones	90



Proyectos Investigación y de Innovación Docente financiados	91
Tesis	92
8 Actos Académicos	93
9 Actividades de reconocimiento académico de créditos	97
10 Otras Actividades	102
11 Otras Noticias de interés	113
12 Títulos propios de Postgrado	118
13 Convenios Colaboración firmados en el Curso 2021-2022	122





1. Presentación

Hablamos de valores como de juicios, de estimaciones sobre hechos y comportamientos que se consideran buenos, metas de conducta humana. No se trata de objetos ideales interpersonales, que se dan con independencia de la subjetividad.

Pueden definirse también como modelos de comportamiento. Son las personas en sociedad quienes crean los valores y sus escalas preferenciales: la clase, el estamento, la época, conforman los valores y su contenido.

Los valores tienen, un significado referencial en base al cual interpretamos y estimamos los diferentes hechos, situaciones o realidades de nuestra existencia. De ahí que estas realidades tengan un importante nivel de apertura, dinamismo y creatividad, dado que son plurales, cambiantes y diversas.

Para conocer la identidad de las personas, de los profesionales, es fundamental conocer qué valores son los preferidos, porque ellos configuran el modo de ser. ¿Cómo definir los valores de la profesión enfermera? Y ¿Cuáles son los valores propios de la Enfermería?

Desde su historia siempre han sido los valores cristianos los que han configurado su hacer y, en el momento actual, si la enfermería quiere ser fiel a su historia, ha de incorporarlos; a su hacer técnico profesional ha de aunar los valores humanos que se esperan de ella.

Entre ellos, como fundamental, el amor, expresado en acogida, comprensión, cercanía, compasión, respeto, que son lo que aproximan a la persona, y los que el ser humano reclama cuando en la enfermedad, el sufrimiento, la soledad invaden su persona.



¿Se podrían separar los valores profesionales de los valores morales? De unos y de otros se ha de impregnar el profesional, pues al actuar de forma profesional le exige calidad y responsabilidad, y la responsabilidad profesional es a la par responsabilidad moral.

Nadie puede eximirse de la responsabilidad, porque el actuar moralmente o responsablemente está en nuestras manos.

La comprensión y el amor son valores raros en nuestra sociedad industrializada. Porque para ofrecer comprensión y amor al que sufre, al asistido, es necesario creer en el amor no tener miedo de amar y ser amado, de ser incomprensidos; es necesario ser creativos. Sin creatividad no se ama, no se puede amar.

Dr. Francisco Ventosa Esquinaldo O.H. Director del Centro

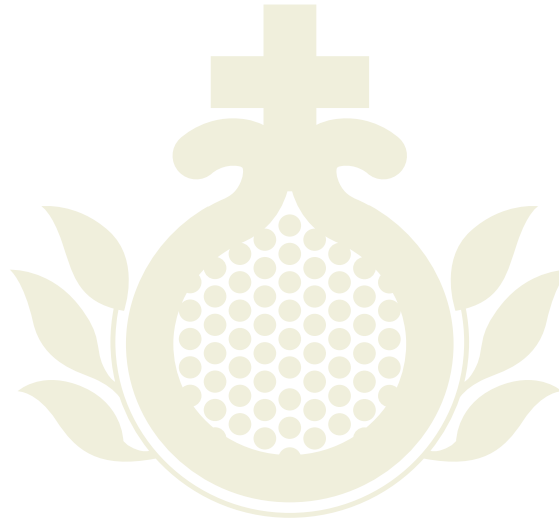





2. Titulaciones

Titulación Oficial

La titulación que actualmente imparte el Centro Universitario de Enfermería “San Juan de Dios” es:

GRADO EN ENFERMERÍA

Títulos propios de Postgrado

DIPLOMA DE ESPECIALIZACIÓN EN ENFERMERÍA QUIRÚRGICA Y REANIMACIÓN

MÁSTER PROPIO EN CUIDADOS PALIATIVOS

MÁSTER PROPIO EN BIOÉTICA Y HUMANIZACIÓN DE LA ASISTENCIA







3. Organigrama

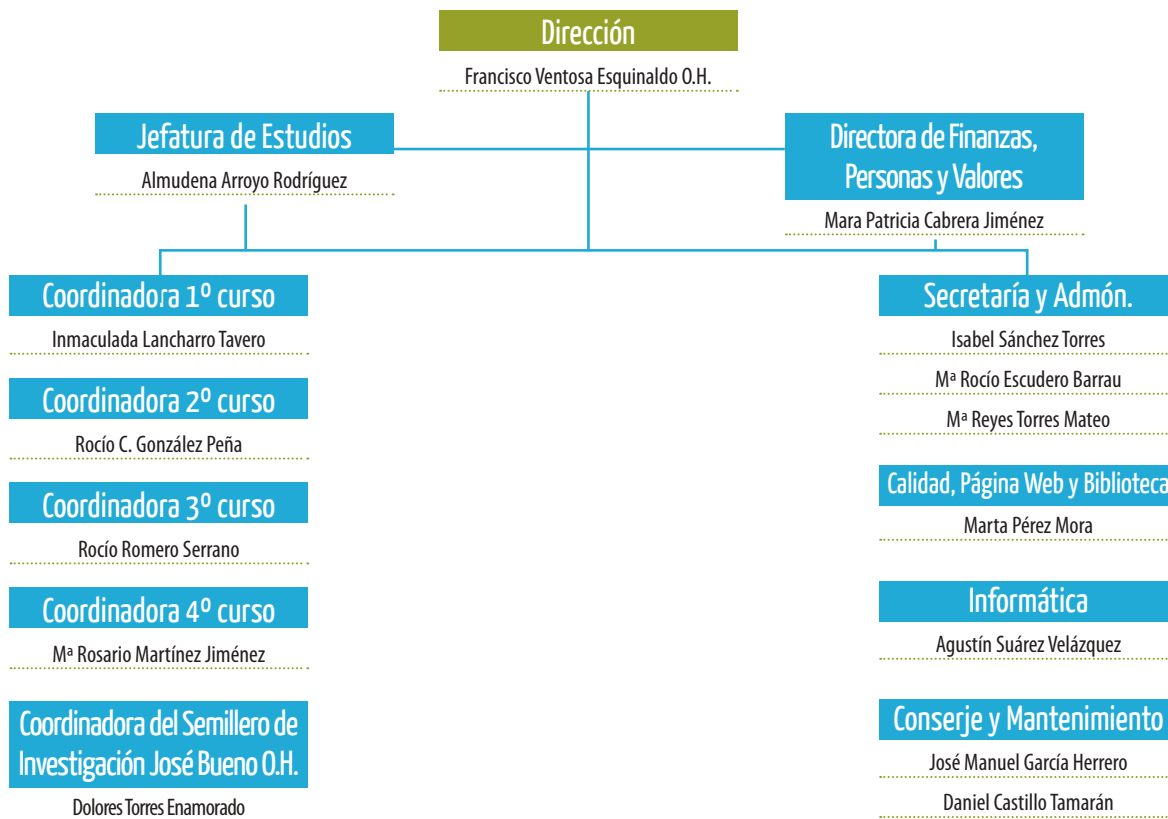





4. Comunidad del Centro

La Comunidad Universitaria del Centro está compuesta por el profesorado, el alumnado y el personal de administración y servicios.

Personal de Administración y Servicios

Recursos Humanos y Administración

D^a. Mara Patricia Cabrera Jiménez

Secretaría

D^a. María Reyes Torres Mateo D^a. Isabel Sánchez Torres

D^a. María Rocío Escudero Barrau

Calidad, Página web y Biblioteca

D^a. Marta Pérez Mora

Técnico Informático

D. Agustín Suárez Velázquez

Conserjería / Mantenimiento

D. Daniel Castillo Tamarán D. José Manuel García Herrero

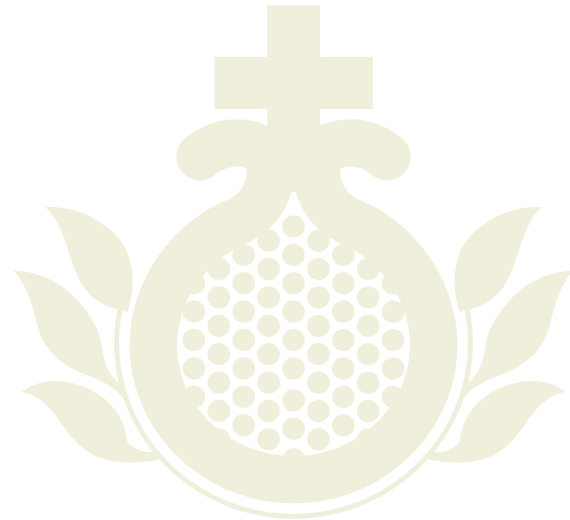

Profesorado Listado por curso y asignatura

1º Grado

Profesorado	Asignaturas	Cuatrimestre
Enrique Pérez-Godoy Díaz	Enfermería Psicosocial	1º
José Antonio Ponce Hernández	Enfermería Psicosocial	1º
Ernesto Salas Herrero	Bioquímica y Biología Molecular	1º
Francisco Javier Ramos Medrano	Anatomía Humana General	1º
Javier Fernández Rivera	Fisiología	1º
Antonio Fernández Moyano	Fisiología	1º
M.ª Rocío Fernández Ojeda	Fisiología	1º
José Miguel Cruces Jiménez	Promoción de la Salud	1º
Dolores Torres Enamorado	Promoción de la Salud	1º
Dolores Torres Enamorado	Género y Salud	2º
Rocío Romero Serrano	Género y Salud	2º
Inmaculada Lancharro Taveró	Género y Salud	2º
Juan Antonio Fernández López	Farmacología Clínica	2º
M.ª Rocío Fernández Ojeda	Fisiopatología	2º
Antonio Fernández Moyano	Fisiopatología	2º
Javier Fernández Rivera	Fisiopatología	2º
José M.ª Galán González-Serna	Fisiopatología	2º
Francisco Ventosa Esquinaldo	Historia, Teorías y Métodos de la Enfermería I	2º
Manuel Amezcua Martínez	Historia, Teorías y Métodos de la Enfermería I	2º
M.ª Rosario Martínez Jiménez	Historia, Teorías y Métodos de la Enfermería I	2º
Almudena Arroyo Rodríguez	Historia, Teorías y Métodos de la Enfermería I	2º
Vicente Fernández Rodríguez	Historia, Teorías y Métodos de la Enfermería I	2º
Dolores Torres Enamorado	Estadística y TIC	2º
Francisco José Alemany Lasheras	Estadística y TIC	2º

Profesorado Listado por curso y asignatura

2º GRADO

Profesorado	Asignatura	Cuatrimestre
Helena Ramírez Peláez	Enfermería de la Infancia y de la Adolescencia	1º
Raquel Martín Martín	Enfermería de la Infancia y de la Adolescencia	1º
Raquel Martín Martín	Enfermería en la Salud Reproductiva	1º
Manuel Jorge Romero Martínez	Enfermería en la Salud Reproductiva	1º
Luis Alfonso Aparcero Bernet	Enfermería Familiar y Comunitaria	1º
Enrique Carlos Torné Pérez	Enfermería Familiar y Comunitaria	1º
M.ª Paz Borrero Esteban	Enfermería Familiar y Comunitaria	1º
Almudena Arroyo Rodríguez	Historia, Teorías y Métodos de la Enfermería II	1º
Inmaculada Lancharro Tavera	Historia, Teorías y Métodos de la Enfermería II	1º
Rocío del Carmen González Peña	Enfermería Clínica I	1º
Juan Manuel Carmona Polvillo	Enfermería Clínica I	1º
David Calleja Merino	Enfermería Clínica I	1º
Silvia Ramírez Flores	Enfermería Clínica I	1º
Rocío del Carmen González Peña	Enfermería Clínica II	2º
Juan Manuel Carmona Polvillo	Enfermería Clínica II	2º
David Calleja Merino	Enfermería Clínica I	2º
Silvia Ramírez Flores	Enfermería Clínica I	2º
Rocío del Carmen González Peña	Prácticum I	2º
Rosa M.ª Hoyos Espín	Prácticum I	2º
Vicente Fernández Rodríguez	Prácticum I	2º
Juan José Maestre Garrido	Soporte Vital	2º
M.ª Carmen Jiménez Estrada	Soporte Vital	2º
M.ª del Rosario Martínez Jiménez	Terapéutica Enfermera, Alimentación y Cuidados	2º

Profesorado Listado por curso y asignatura

2º GRADO

Profesorado	Asignatura	Cuatrimestre
Rocío Romero Serrano	Terapéutica Enfermera, Alimentación y Cuidados	2º
Rocío del Carmen González Peña	Terapéutica Enfermera, Alimentación y Cuidados	2º

3º GRADO

Profesorado	Asignatura	Cuatrimestre
Francisco José Alemany Lasheras	Ética y Gestión de Enfermería	1º
Lucía Díaz Barco	Ética y Gestión de Enfermería	1º
Rocío Romero Serrano	Prácticum II y III	1º Y 2º
Pilar Rodríguez Lara	Prácticum II y III	1º Y 2º
Rocío González Peña	Prácticum II y III	1º Y 2º
M.ª José Polvillo Avilés	Enfermería del Adulto en el Ámbito Comunitario	1º
Juan Carlos Palomo Lara	Enfermería del Adulto en el Ámbito Comunitario	1º
Rocío Romero Serrano	Enfermería del Envejecimiento	1º
Lucía Díaz Barco	Enfermería del Envejecimiento	1º
José Antonio Ponce Hernández	Enfermería de Salud Mental	Anual
Juan Carlos Palomo Lara	Enfermería de Salud Mental	Anual
Enrique Pérez-Godoy Díaz	Enfermería de Salud Mental	Anual
Lucía Díaz Barco	Enfermería Clínica y Problemas Bioéticos	2º
Inmaculada Lancharro Taveró	Enfermería Clínica y Problemas Bioéticos	2º
Raquel Martín Martín	Enfermería Clínica y Problemas Bioéticos	2º
M.ª José Polvillo Avilés	Cuidados Críticos y Paliativos	2º
Enrique Carlos Torné Pérez	Cuidados Críticos y Paliativos	2º

Profesorado Listado por curso y asignatura

4º GRADO

Profesorado	Asignatura	Cuatrimestre
Dolores Torres Enamorado	Atención a Múltiples Víctimas y Ayuda Humanitaria	1º
María R. Martínez Jiménez	Atención a Múltiples Víctimas y Ayuda Humanitaria	1º
Silvia Ramírez Flores	Prácticum IV y V	1º y 2º
David Calleja Merino	Prácticum IV y V	1º y 2º
Inmaculada Lancharro Taveró	Prácticum IV	1º
María R. Martínez Jiménez	Prácticum V	2º
Vicente Fernández Rodríguez	Prácticum V	2º
Francisco Ventosa Esquinaldo	Trabajo Fin de Grado	2º
Almudena Arroyo Rodríguez	Trabajo Fin de Grado	2º
Inmaculada Lancharro Taveró	Trabajo Fin de Grado	2º
Sergio Romeo López Alonso	Trabajo Fin de Grado	2º
Raquel Martín Martín	Trabajo Fin de Grado	2º
Luis Alfonso Aparcero Bernet	Trabajo Fin de Grado	2º
Enrique Pérez-Godoy Díaz	Trabajo Fin de Grado	2º
María del Rosario Martínez Jiménez	Trabajo Fin de Grado	2º
Dolores Torres Enamorado	Trabajo Fin de Grado	2º
Silvia Ramírez Flores	Trabajo Fin de Grado	2º
Francisco José Alemany Lasheras	Trabajo Fin de Grado	2º
Rocío Romero Serrano	Trabajo Fin de Grado	2º
Juan Carlos Palomo Lara	Trabajo Fin de Grado	2º
David Calleja Merino	Trabajo Fin de Grado	2º
Lucía Díaz Barco	Trabajo Fin de Grado	2º
Juan José Maestre Garrido	Trabajo Fin de Grado	2º

Profesorado Listado por curso y asignatura

4º GRADO

Profesorado	Asignatura	Cuatrimestre
Juan Manuel Carmona Polvillo	Trabajo Fin de Grado	2º
Manuel Jorge Romero Martínez	Trabajo Fin de Grado	2º
Rocío del Carmen González Peña	Trabajo Fin de Grado	2º
Helena Ramírez Peláez	Trabajo Fin de Grado	2º
Pilar Rodríguez Lara	Trabajo Fin de Grado	2º
M.ª Carmen Jiménez Estrada	Trabajo Fin de Grado	2º
M.ª Paz Borrero Esteban	Trabajo Fin de Grado	2º
M.ª José Polvillo Avilés	Trabajo Fin de Grado	2º
David Manuel Ruíz de Castro Leyva	Trabajo Fin de Grado	2º
Manuel Amezcua Martínez	Trabajo Fin de Grado	2º
José Miguel Cruces Jiménez	Trabajo Fin de Grado	2º
Vicente Fernández Rodríguez	Trabajo Fin de Grado	2º

Profesorado Datos por titulación y sexo

Titulación	Mujeres	Hombres	Total
Enfermería	16	16	32
Medicina	1	5	6
Otras Titulaciones	0	1	1
Total	17	22	39

Profesorado Datos por nivel académico

Titulación	Mujeres	Hombres	Total
Diplomatura/Grado	8	6	14
Licenciatura	1	2	3
Máster Oficial	2	4	6
Doctorado	6	10	16
Total	17	22	39

Alumnado

Alumnado Matriculados/as por titulación y sexo

Grado en Enfermería	Hombres	Mujeres	Total
Curso 2021-22	57	255	312

Alumnado Matriculados/as por procedencia

Grado en Enfermería

Aljarafe	127
Sevilla Capital	109
Sevilla Provincia	69
Otras Provincias	13
TOTAL	312

PROCEDENCIA ALUMNADO



Alumnado Matriculados/as de nuevo ingreso por cupo de acceso

	ALUMNOS	PORCENTAJE
General (Selectividad + F.P.)	78	93,33%
Mayores de 25 años	2	2,66%
Titulados	1	1,33%
Personas con discapacidad	0	0%
Mayores de 40 años s/ex. Laboral, Mayores de 45 años c/ex. Laboral	2	2,66%
TOTAL	83	100%
Matriculados/as por traslado de otros centros	4	

MATRICULADOS POR CUPO DE ACCESO

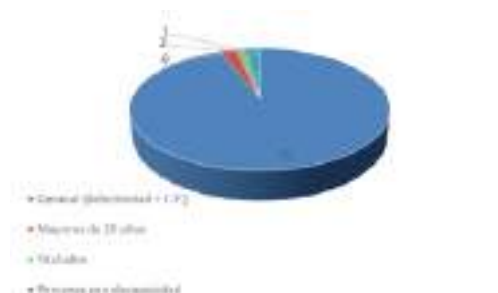

Alumnado Notas de acceso

TITULACIÓN	CENTRO	GENERAL (Selectividad y F.P.)	TITULADOS	MAYORES DE 25 AÑOS	MAYORES DE 40 AÑOS	MAYORES DE 45 AÑOS
Grado en Enfermería	Centro Universitario de Enfermería "San Juan de Dios"	11.850	8.300	6.210	16.683	6.050





5. Órganos de Gobierno

Órganos Unipersonales

Dirección

Dr. D. Francisco Ventosa Esquinaldo O.H.

Jefa de Estudios

Dra. D^a. Almudena Arroyo Rodríguez

Comité de Dirección

El Comité de Dirección es el órgano de gestión del Centro, siendo su competencia principal asesorar a la Dirección en la toma de decisiones.

Comité de Dirección [Composición](#)

Dr. D. Francisco Ventosa Esquinaldo O.H.- Director
Dra. D^a. Almudena Arroyo Rodríguez – Jefa de Estudios
Lda. D^a Mara Patricia Cabrera Jiménez – Responsable Administración y RRHH
D. José Cárdenas Zafra O.H. - Hermano Superior Hospital San Juan de Dios del Aljarafe

Comité de Dirección [Reuniones](#)

- 20 de Octubre de 2021
- 03 de Noviembre de 2021
- 25 de Enero de 2022
- 09 de Febrero de 2022
- 23 de febrero de 2022
- 16 de Marzo de 2022
- 04 de Abril de 2022
- 18 de Abril de 2022
- 18 de Mayo de 2022
- 25 de Mayo de 2022
- 14 de Julio de 2022
- 16 de Septiembre de 2022

Órganos Colegiados

Junta de Centro

La **Junta de Centro** es el órgano de gobierno colegiado del Centro, representativo de la comunidad universitaria que integra la misma.

Junta de Centro Composición

Presidente

Dr. D. Francisco Ventosa Esquinaldo O.H.

Secretaria

Dra. D^a. Almudena Arroyo Rodríguez

Vocales

Representantes del profesorado:

Dpda. D^a. Rocío del Carmen González Peña

Dpda. D^a María R. Martínez Jiménez

Dra. D^a. Inmaculada Lancharro Taverro

Dra. D^a. Rocío Romero Serrano

Representantes del alumnado:

Representante del Alumnado (4ºCurso)

Representante del Alumnado (3ºCurso)

Representante del Alumnado (2ºCurso)

Representante de administración y servicios:

Dpda. D^a. Isabel Sánchez Torres

Junta de Centro Reuniones y Acuerdo

19 de Octubre de 2021

- 1 Lectura y aprobación si procede, del acta de la sesión anterior.
- 2 Actualización del Protocolo COVID-19. Curso 2021-22.
- 3 Presentación y aprobación de los calendarios de exámenes del curso 2021/22.
- 4 Información sobre las actividades de reconocimiento de créditos. Curso 2021-22.
- 5 Presentación del IX Certamen Literario Cultural San Juan de Dios.
- 6 Presentación de la convocatoria de Alumnado Interno. Curso 2021-22.
- 7 Presentación de la Guía del Estudiante del curso 2021/22. Novedades.
- 8 Presentación de la actualización de los siguientes Manuales del CUESJD para el curso 2021/22:
 - 1 Manual de acogida del alumnado en prácticas
 - 2 Manual de Tutores y Coordinadores de prácticas
 - 3 Normativa Interna del CUESJD
 - 4 Reglamento de Régimen Interno
- 9 Nombramiento del Alumnado Interno y Asistentes Honorarios para el curso 2021/22 del Semillero de Investigación "José Bueno O.H."
- 10 Información sobre el cuaderno de prácticas.
- 11 Ruegos y preguntas.

21 de Diciembre de 2021

- 1 Lectura y aprobación si procede, del acta de la sesión anterior.
- 2 Nuevo importe de la cuota de centro para alumnado de nueva incorporación a partir del curso 2022/23.
- 3 Presentación y aprobación de la actualización del manual de acogida al profesorado del CUESJD para el curso 2021/22.
- 4 Información sobre la nueva asignatura optativa para 4º curso.
- 5 Presentación de la convocatoria de nuevo profesorado para el CUESJD, curso 2021/22 y 22/23.
- 6 Información sobre las plazas de la asignatura TFG para cada curso académico según la Normativa Interna.
- 7 Ruegos y preguntas.

08 de Febrero de 2022

- 1 Lectura y aprobación si procede, del acta de la sesión anterior.
- 2 Información sobre la evolución de la actividad docente siguiendo el Protocolo COVID-19 vigente.
- 3 Actualización del apartado de reconocimiento de créditos de la Normativa Interna.
- 4 Aprobación de los límites de admisión para el curso 2022-23.
- 5 Aprobación de los límites de plazas de matrícula para estudiantes de movilidad entrante.
- 6 Información sobre el mes de puertas abiertas.
- 7 Ampliación de la fecha límite del Certamen Literario "San Juan de Dios"
- 8 Ruegos y preguntas.

19 de Julio de 2022

- 1 Lectura y aprobación si procede, del acta de la sesión anterior.
- 2 Adecuación del Centro a la situación actual del COVID-19. Curso 2022-23.
- 3 Presentación y aprobación del Plan de mejora de calidad, curso 2021-22.
- 4 Presentación y aprobación de los horarios del curso 2022/23.
- 5 Presentación y aprobación del calendario de exámenes del curso 2022/23.
- 6 Presentación del documento de fechas relevantes del CUESJD, curso 2022/23.
- 7 Presentación y aprobación del Plan de asignación docente para el curso 2022/23.
- 8 Presentación y aprobación de los Tribunales Cualificados del curso 2022/23.
- 9 Información sobre las becas propias del CUESJD. Curso 2022/23.
- 10 Presentación de las actividades de reconocimiento de créditos. Curso 2022-23.
- 11 Actualización de la normativa de prácticas en cuanto a la asignación de plazas.
- 12 Ruegos y preguntas.

Claustros

El **Claustro** está compuesto por todo el profesorado implicado en la docencia del Título de Grado en Enfermería de nuestro Centro, además de un representante de la Delegación de Alumnado, en este foro se toman decisiones relacionadas con la docencia y la mejora de la calidad de la misma.

Claustros Reuniones y Acuerdos

13 diciembre de 2021

- 1 Recordatorio: Firma de documentos pendientes.
- 2 Situación actual del Centro y de la actividad docente a causa de la pandemia por el COVID-19. Protocolo COVID-19.
- 3 Aprobación de la asignación tutor/estudiante en la asignatura TFG, curso 2021/22.
- 4 Presentación del Manual de acogida al profesorado, actualizado a diciembre de 2021.
- 5 Presentación del Protocolo de Acoso de la US.
- 6 Proceso sobre la implantación de la categoría de Profesor Ordinario en el CUESJD. Información sobre la solicitud de sexenios de investigación a la CNEAI.
- 7 Convocatoria de Movilidad Internacional de corta duración para PDI y PAS, con fines docentes y de formación. Curso 2021-22
- 8 Petición del material necesario para los seminarios con antelación.
- 9 Uso del correo corporativo y la App de Outlook en el móvil. Gestión de las incidencias de informática a través de la plataforma específica de la provincia.
- 10 Cuadro de actividad docente para la memoria del CUESJD.
- 11 Convocatorias de Proyectos de investigación e Innovación Docente. Formación para el profesorado a través del ICE.
- 12 Acuerdo entre el Colegio de Enfermería y la Fundación Index. Acceso a la Enferteca y su biblioteca (TFG, vídeos, libros, artículos, buscador Encuentra...)
- 13 Ruegos y preguntas
 - a. Uso de las tutorías para atender al alumnado.
 - b. Anulación de la Eucaristía de Adviento y la Comida de traje del día 16 de diciembre.
 - c. Campaña Solidaria del CUESJD: Productos de aseo personal
 - d. Proyecto Internacional sobre las competencias culturales de los estudiantes de enfermería, en colaboración con la Universidad de Nebrija
 - e. Proyecto Internacional sobre la formación de las/los docentes de Enfermería, competencias y necesidad de formación continua en Europa. Un estudio transversal.

20 de Junio de 2022

- 1 Entrega de certificados de docencia impartida e informes de calidad. Firma de documentos pendientes.
- 2 Solicitud de docencia impartida a la Universidad de Sevilla, para acreditaciones.
- 3 Situación actual del Centro y de la actividad docente a causa de la pandemia por el COVID-19. Protocolo COVID-19.
- 4 Proceso sobre la implantación de la categoría de Profesor Ordinario en el CUESJD. Información sobre la solicitud de sexenios de investigación a la CNEAI.
- 5 Presentación de horarios curso 2022-23 y documento de fechas relevantes.
- 6 Presentación del POD, curso 2022/23 y proyectos docentes, curso 2022/23.
- 7 Reuniones de coordinación de los Prácticum para la asignación y reparto de las plazas de prácticas por TAG.
- 8 Formación para el profesorado a través del ICE y Curso de iniciación en Bioética.
- 9 Cuadro de actividad científico-técnica para la memoria del CUESJD.
- 10 Convocatorias abiertas de premios y proyectos de investigación.
- 11 Petición del material necesario para los seminarios con antelación.
- 12 Ruegos y preguntas

Comisiones Permanentes

Comisión de Docencia

La **Comisión de Docencia** es una comisión paritaria formada por representantes del personal docente y del alumnado que tiene como funciones principales las relacionadas con las actividades de enseñanza y con la resolución de conflictos académicos.

Comisión de Docencia *Composición*

Presidente

Dr. D. Francisco Ventosa Esquinaldo O.H

Secretaria

Dra. D^a. Almudena Arroyo Rodríguez

Vocales

Dra. D^a. Dolores Torres Enamorado

Representante del Alumnado (4ºCurso)

Representante del Alumnado (3ºCurso)

Representante del Alumnado (2ºCurso)

Comisión de Garantía de Calidad del Título de Grado

La **Comisión de Garantía de Calidad del Título** de Grado en Enfermería de nuestro Centro, tiene como misión establecer con eficiencia el Sistema de Garantía de Calidad del Título de la Universidad de Sevilla, que implica la mejora continua y sistemática del título.

Comisión de Garantía de Calidad del Título de Grado **Composición**

Presidente

Dr. D. Francisco Ventosa Esquinaldo O.H.

Secretaría

D^a. Marta Pérez Mora

Vocales

Representantes del PDI:

Dra. D^a. Almudena Arroyo Rodríguez

Dra. D^a. Rocío Romero Serrano

Representante del alumnado:

Representante del Alumnado (4ºCurso)

Miembro externo:

Dr. D. Máximo Jesús de la Fuente Ginés-Decano de la Facultad de Enfermería

Comisión de Garantía de Calidad del Título de Grado **Reuniones y Acuerdos**

19 de Julio de 2022

- 1 Lectura y aprobación, si procede, del acta de la sesión anterior.
- 2 Valoración de los resultados de Calidad Docente Curso 2021/22 y Evolución.
- 3 Valoración de los resultados de Calidad de las prácticas Curso 2021/22.
- 4 Resultados Satisfacción Global con el Título.
- 5 Resultados de la encuesta de la Orden Hospitalaria San Juan de Dios en el CUE.
- 6 Análisis y evolución de los indicadores de Calidad y Plan de Mejora 2021-22.
- 7 Ruegos y preguntas.

Comisión de Prácticas

La **Comisión de Prácticas** está formada por las Coordinadoras de cada prácticum y la totalidad de los tutores y tutoras académicos geográficos. Tiene como función principal establecer y garantizar el plan de coordinación de la realización de las prácticas clínicas y garantizar el mejor aprovechamiento en la utilización de los recursos sanitarios para la docencia.

Comisión de Prácticas Composición

Presidente

Dr. D. Francisco Ventosa Esquinaldo O.H.

Secretaría

Dra. D^a. Rocío Romero Serrano

Vocales

D^a. Rocío del Carmen González Peña

Dra. D^a. Inmaculada Lancharro Taveró

D^a. María del Rosario Martínez Jiménez

Tutores académicos geográficos

Comisión de Prácticas Reuniones y Acuerdos

5 de Octubre de 2021

- 1 Lectura y aprobación del acta anterior si procede.
- 2 Presentación de nuevas TAG
- 3 Nuevos protocolos de accidentes biológicos
- 4 Nuevos lugares de prácticas.
- 5 Áreas de mejoras detectadas de las encuestas de calidad de las prácticas del curso 2020-21 o Alumnado que trabaja o Rotación de turnos cuando es posible o Información de la cobertura de nuestro seguro escolar o Solicitar respiradores que no estén en uso en otros centros
- 6 Ruegos y preguntas
- 7 Anexos

30 de Junio de 2022

- 1 Lectura y aprobación del acta anterior si procede.
- 2 Distribución de asignaturas Prácticums (rotatorios y casos clínicos).
- 3 Nuevos lugares de prácticas.
- 4 Reorganización de funciones TAG
 - a. Gestión de plazas
 - b. Enlaces de evaluación
 - c. Enlaces de calidad
 - d. Distribución de zonas geográficas nuevas
- 5 Ruegos y preguntas

Comisión de Estudios

La **Comisión de Estudios** está formada por un representante del PAS, por la Secretaria del Centro y dos representantes del profesorado. Su función es discernir sobre los reconocimientos de créditos solicitados por el alumnado y siempre a petición del Director del Centro.

Comisión de Estudios *Composición*

Secretaria

Dra. D^a. Almudena Arroyo Rodríguez

Profesorado

Dpda. D^a. María del Rosario Martínez Jiménez

PAS

Dpda. D^a. Isabel Sánchez Torres

Comisión del Trabajo Fin de Grado

El Centro Universitario de Enfermería "San Juan de Dios" ha creado la **Comisión de Trabajo Fin de Grado** presidida por el Director del Centro, el Profesor Dr. D. Francisco Ventosa Esquinaldo O.H. La función de esta Comisión es organizar la asignatura Trabajo fin de Grado (TFG), formar parte de las comisiones evaluadoras, así como elaborar las guías para que el alumnado pueda preparar su TFG. Con esta comisión se pretende aunar criterios tanto para la preparación del alumnado como para su evaluación entre los docentes a cargo del TFG de nuestro Centro.

Comisión del Trabajo Fin de Grado *Composición*

Presidente

Dr. D. Francisco Ventosa Esquinaldo O.H

Secretaria

Dra. D^a. Almudena Arroyo Rodríguez

Profesorado

Dra. D^a. Inmaculada Lancharro Taveró

Dra. D^a. Rocío Romero Serrano

Dra. D^a. Dolores Torres Enamorado

Dr. D. Sergio Romeo López Alonso

Ldo. D. Enrique Pérez-Godoy Díaz

Dpdo. D. Francisco José Alemany Lasheras

Dpda. D^a. M.^a Rosario Martínez Jiménez

Dpda. D^a. Rocío del Carmen González Peña

Dra. D^a. Raquel Martín Martín

Dpdo. D. Juan Carlos Palomo Lara

Dpdo. D. Luis Aparceró Bernet

Dra. D^a Dolores Torres Enamorado

Lda. D^a. Silvia Ramírez Flores

Dpdo. D. David Calleja Merino

Lda. D^a. Lucía Díaz Barco

Dpdo. D. Juan José Maestre Garrido

Dpdo. D. Juan Manuel Carmona Polvillo

Dpdo. D. Manuel Jorge Romero Martínez

Dpdo. D. Manuel Guzmán Peña

Dpda. D^a. Helena Ramírez Peláez

Lda. D^a. Pilar Rodríguez Lara

Lda. D^a. M.^a Carmen Jiménez Estrada

Lda. D^a. M.^a Paz Borrero Esteban

Ldo. D. David Manuel Ruiz de Castro

Dpda. D^a. M.^a José Polvillo Avilés

Dpdo. D. José Miguel Cruces Jiménez

Dpdo. Vicente Fernández Rodríguez

Comisión del Trabajo Fin de Grado Reuniones y Acuerdos

17 de Noviembre de 2021

- 1 Bienvenida a los nuevos profesores
- 2 Manual del TFG y Reglamento del TFG. Curso 2021-22
- 3 Talleres de apoyo, Proceso de evaluación y tutela
- 4 Plataforma Moodle
- 5 Memoria del TFG por curso académico
- 6 Aprobación del Tribunal de Diciembre 2021
- 7 Sesiones formativas con el profesorado para la puesta en común de las modalidades de trabajo y dudas
- 8 Borrador del documento: 10 pasos a seguir antes de entregar tu TFG
- 9 Ruegos y preguntas.

1 de Julio de 2022

- 1 Lectura y aprobación, si procede, del acta de la sesión anterior
- 2 Proceso de tutela y resultados del curso 2021-22
- 3 Manual del TFG y Reglamento del TFG. Curso 2022-23. Incluir mínimos
- 4 Memoria del TFG por curso académico
- 5 Aprobación del Tribunal de septiembre 2022
- 6 Ruegos y preguntas.

Comisión de Seguimiento de Planes de Estudios

Dicha comisión vela por la correcta ejecución y el desarrollo coherente de los planes de estudios, mediante la verificación y control de los proyectos docentes y por el cumplimiento de los planes de organización docente por parte de los Departamentos que imparten docencia en el Centro. Está formada por un representante del PAS y cinco representantes del profesorado.

Comisión de Seguimiento de Planes de Estudios

Secretaría:

Dra. D^a. Inmaculada Lancharro Taverro

Profesorado:

Dra. D^a. Rocío Romero Serrano

Dra. D^a. Almudena Arroyo Rodríguez

D^a. Rocío del Carmen González Peña

Comisión de Seguimiento de Planes de Estudios

Reuniones y Acuerdos

14 de Junio de 2022

- 1 Lectura y aprobación del acta anterior.
- 2 Valoración de la situación académica de alumnado de 4º curso con relación a la asignatura Prácticum IV
- 3 Ruegos y preguntas.

Comisión de Investigación

La **Comisión de Investigación** tiene como función fomentar el desarrollo de la Investigación y transferencia de sus resultados, bajo los principios que recoge la propia institución, velando por la visibilidad y fomentando líneas de investigación específica y acorde con los valores del conocimiento humanístico y solidario asumido por el Centro. Dentro de éste se integra el Comité de Ética de nuestro Centro.

Comisión de Investigación Composición

Presidente

Dr. D. Francisco Ventosa Esquinaldo O.H.

Secretario:

Dr. D. Sergio Romeo López Alonso

Profesorado:

Dr. D. José María Galán González-Serna

Dra. D^a. Almudena Arroyo Rodríguez

Dra. D^a. M^a del Rocío Fernández Ojeda

Dra. D^a Inmaculada Lancharro Taveró

Dra. D^a Raquel Martín Martín

Dra. D^a. Rocío Romero Serrano

Comisión de Investigación Reuniones y Acuerdos

26 de Febrero de 2022

- 1 Aprobación del acta de la reunión de la Comisión de Investigación 26-Febrero-2021.
- 2 Informar de la actividad realizada el Comité Ético de Investigación, si procede.
- 3 Estrategias para potenciar la actividad investigadora del CUE SJD
 - Situación del Grupo PAIDI.
 - Situación del Semillero de investigadores "José Bueno O.H.":
 - Actividad investigadora del profesorado CUE SJD y solicitud de ayudas a la investigación e innovación docente
 - Criterios para solicitar sexenios de investigación.
- 4 Requerimientos de la Universidad de Sevilla en materia de investigación.
- 5 Ruegos y preguntas.

1 de Julio de 2022

- 1 Aprobación del acta de la reunión de la Comisión de Investigación 10-Febrero-2022.
- 2 Informar de la actividad realizada el Comité Ético de Investigación, si procede.
- 3 Estrategias para potenciar la actividad investigadora del CUE SJD
 - Situación del Grupo PAIDI.
 - Situación del Semillero de investigadores "José Bueno O.H."
 - Actividad investigadora del profesorado CUE SJD y solicitud de ayudas a la investigación e innovación docente.
 - Acuerdos y colaboraciones internacionales del CUE SJD
- 4 4.Ruegos y preguntas.

Comisión de ética

La **Comisión de Ética** es el órgano del Centro Universitario de Enfermería "San Juan de Dios" encargado de velar para que las investigaciones desarrolladas en su seno no vulneren los principios proclamados en el artículo 2 del Estatuto de la Universidad de Sevilla.

Comisión de Ética Composición

Presidente

Dr. D. Francisco Ventosa Esquinaldo O.H.

Secretaria:

D^a. Raquel Martín Martín

Profesorado:

Dr. D. José María Galán González-Serna

1 de Julio de 2022

- 1 Resumen de la actividad del Comité de Ética en el curso 2021/22.
- 2 Ruegos y preguntas

Resumen de la actividad del Comité de Ética en el curso 2021/22

En el curso 2021-2022 se han recibido 27 solicitudes a este Comité, de las cuales 19 corresponden a Trabajo de Fin de Grado de nuestro centro y 8 correspondientes al Máster de Bioética.

Así mismo, se han revisado los documentos tipo para realizar las solicitudes adecuadamente a este Comité y el registro de informes del mismo. Se ha acordado seguir realizando el taller para el alumnado de último año, previo a la asignatura de TFG, para aclarar dudas sobre el Comité de Ética e informar sobre las solicitudes y el proceso.

Comisión de Pastoral y Acción Social.

La **Comisión de Pastoral y Acción Social** tiene como misión primordial participar y apoyar las acciones que se lleven a cabo en el Centro, para lograr un trato más humano, colaborar con la Dirección del Centro, en la mejora continua de la humanización transmitiendo las necesidades detectadas y proponiendo acciones de mejora, asimismo también promueve lazos de solidaridad con las personas más necesitadas y desatendidas. La acción evangelizadora se lleva a cabo mediante la preparación litúrgica, la animación y celebración de Fiestas señaladas.

Comisión de Pastoral y Acción Social Composición

Presidente

Dr. D. Francisco Ventosa Esquinaldo O.H.

Secretaria:

D^a. Rocío del Carmen González Peña

Vocales:

Dra. D^a. Almudena Arroyo Rodríguez

Representación alumnado del CUESJD

Comisión de Pastoral y Acción Social

Reuniones y Acuerdos

28 de Octubre de 2021

1. Presentación de las nuevas incorporaciones a la Comisión de Pastoral y Desarrollo Solidario del CUESJD
2. Plan de actividades de Pastoral y Desarrollo Solidario del CUESJD para el curso 2021
3. Aportación de nuevas iniciativas en relación a la Pastoral de centro.
4. Reparto de tareas
5. Ruegos y preguntas

17 de Febrero de 2022

- 1 Lectura y aprobación del acta de la sesión anterior
- 2 Balance de la campaña de recogida de productos aseo Comedor Social
- 3 Información sobre la evolución de las actividades de voluntariado durante el curso
- 4 Propuesta de nuevas actividades. Campañas de sensibilización a nivel estatal (La vida misma y jóvenes con-Tacto)
- 5 Evaluación sobre la actividad de Pastoral.
- 6 Organización día de San Juan de Dios. Misa
- 7 Ruegos y preguntas

Delegación del Alumnado

Delegado Alumnado:

4º Curso de Grado: Álvaro Hermosilla Reina

Secretaria:

3º Curso de Grado: M.ª Granada Carrasco Aguas

Vocales:

2º Curso de Grado: Elisa M.ª. González Begines

1º Curso de Grado: Monte Fraile Campo





6. Organización Académica

Plan de Estudios

Plan de Estudios de Grado en Enfermería

La titulación de Grado en Enfermería se implantó en el Centro en el año académico 2009/10, con el siguiente plan de estudios:

Estructura general

Formación Básica	63
Obligatorios	81
Optativos	6
Prácticas externas	84
Trabajo Fin de Grado	6

Créditos

Curso	Asignatura	Créditos	Tipo	Vigencia
1	Anatomía Humana General	6	Formación Básica	Vigente
1	Bioquímica y Biología Molecular	6	Formación Básica	Vigente
1	Enfermería Psicosocial	6	Formación Básica	Vigente
1	Estadística y Tecnología de la Información y Comunicación	6	Formación Básica	Vigente
1	Farmacología Clínica	6	Formación Básica	Vigente
1	Fisiología	6	Formación Básica	Vigente
1	Fisiopatología	6	Formación Básica	Vigente
1	Género y Salud	6	Formación Básica	Vigente
1	Historia, Teoría y Métodos de la Enfermería I	6	Obligatoria	Vigente
1	Promoción de la Salud	6	Formación Básica	Vigente

Curso	Asignatura	Créditos	Tipo	Vigencia
2	Enfermería Clínica I	6	Obligatoria	Vigente
2	Enfermería Clínica II	6	Obligatoria	Vigente
2	Enfermería de la Infancia y la Adolescencia	6	Obligatoria	Vigente
2	Enfermería en la Salud Reproductiva	6	Obligatoria	Vigente
2	Enfermería Familiar y Comunitaria	6	Obligatoria	Vigente
2	Historia, Teoría y Métodos de la Enfermería II	6	Obligatoria	Vigente
2	Prácticum I	15	Prácticas externas obligatorias.	Vigente
2	Soporte Vital	3	Formación Básica	Vigente
2	Terapéutica Enfermera, Alimentación y Cuidados	6	Formación Básica	Vigente
3	Cuidados Críticos y Paliativos	6	Obligatoria	Vigente
3	Enfermería Clínica y Problemas Bioéticos	6	Obligatoria	Vigente
3	Enfermería de Salud Mental	9	Obligatoria	Vigente
3	Enfermería del Adulto en el Ámbito Comunitario	6	Obligatoria	Vigente
3	Enfermería del Envejecimiento	6	Obligatoria	Vigente
3	Ética y Gestión de Enfermería	6	Obligatoria	Vigente
3	Prácticum II	9	Prácticas externas	Vigente
3	Prácticum III	12	Prácticas externas	Vigente
4	Prácticum IV	24	Prácticas externas	Vigente
4	Prácticum V	24	Prácticas externas	Vigente
4	Atención a múltiples víctimas y Ayuda Humanitaria	6	Optativa	Vigente
4	Trabajo Fin de Grado	6	Trabajo fin de grado	Vigente

Organización de Prácticas

Durante el Curso académico 2021/2022 el alumnado del Centro Universitario de Enfermería San Juan de Dios de Sevilla ha realizado las prácticas clínicas asociadas a las asignaturas Prácticum.

En Segundo de Grado, el alumnado realiza las prácticas clínicas en el contexto de la asignatura Prácticum I con una carga lectiva de 15 ECTS. Durante el curso 2021/22 se han llevado a cabo dos rotatorios por las áreas de cuidados básicos y materno-infantil.

Prácticum I

Hospitales/ Centros

Tutor Académico Geográfico/Colaborador

Coordinadora del Prácticum

Hospital San Juan de Dios del Aljarafe	D. Manuel Guzmán Peña D ^a . Silvia Ramírez Flores D. Juan José Maestre Garrido	D ^a . Rocío González Peña
Hospital San Juan de Dios de Sevilla	D ^a . Rocío González Peña D. Fco. Javier Conigliere Castilla (Colaborador)	D ^a . Rocío González Peña
Centro Residencial de Mayores Montetabor. Gines	D ^a . Lucía Díaz Barco	D ^a . Rocío González Peña
Centro Residencial de Mayores Montetabor. Bollullos	D ^a . Lucía Díaz Barco	D ^a . Rocío González Peña
Residencia Vitalia. La Puebla de los infantes	D ^a . Rocío González Peña	D ^a . Rocío González Peña
Residencia Joaquín Rosillo San Juan de Aznalfarache	D ^a . Lucía Díaz Barco	D ^a . Rocío González Peña
Hospital Universitario Virgen Macarena (Materno-Infantil)	D ^a Helena Ramírez	D ^a . Rocío González Peña
Hospital Universitario Virgen del Rocío (Materno-Infantil)	D ^a Rosa M. ^a Hoyos	D ^a . Rocío González Peña

Hospitales/Centro

Tutor Académico Geográfico/Colaborador

Coordinadora del Prácticum

Hospital Universitario Virgen de Valme (Materno-Infantil)	D. Jorge M. Romero Martínez	D ^a . Rocío González Peña
Hospital Quirón. Sagrado corazón	D ^a M. ^a Paz Borrero D ^a . Dolores Posadillo (Colaboradora)	D ^a . Rocío González Peña
Hospital Sta. Ángela. VIAMED	D ^a M. ^a José Polvillo D ^a M. ^a José Antúnez (Colaboradora)	D ^a . Rocío González Peña
Residencia Ntro. Padre Jesús	D. José Miguel Cruces	D ^a . Rocío González Peña
Residencia Ballesol Azalea Sevilla Este	D. Juan Carlos Palomo	D ^a . Rocío González Peña
Residencia Saltyvilla. San Francisco Javier	D. José Miguel Cruces	D ^a . Rocío González Peña
Residencia Ballesol. El Porvenir	D. Juan Carlos Palomo	D ^a . Rocío González Peña
Residencia Vitalia. Alcosa	D. Juan Carlos Palomo	D ^a . Rocío González Peña
Residencia de personas mayores y centro de día GRUPO REIFS	D. David Ruiz de Castro	D ^a . Rocío González Peña
Residencia DomusVI	D ^a . Lucía Díaz Barco	D ^a . Rocío González Peña
Residencia Claret	D ^a . Lucía Díaz Barco	D ^a . Rocío González Peña
Residencia Vitalia (Alcosa)	D ^a . Lucía Díaz Barco	D ^a . Rocío González Peña
Residencia EMERA Macarena	D. Juan Carlos Palomo	D ^a . Rocío González Peña
Residencia El Recreo	D ^a . Rocío González Peña	D ^a . Rocío González Peña
Centro de mayores Bermejales	D ^a . Lucía Díaz Barco	D ^a . Rocío González Peña
Residencia Vitalia Mairena	D ^a . Rocío González Peña	D ^a . Rocío González Peña
Residencia San Eustaquio	D. José Miguel Cruces	D ^a . Rocío González Peña
Residencia Virgen de Consolación	D ^a . Rocío González Peña	D ^a . Rocío González Peña
Centro Residencial Alkama	D ^a . Lucía Díaz Barco	D ^a . Rocío González Peña
Vitalia Home. Residencia de ancianos. Palma del Río	D ^a . Rocío González Peña	D ^a . Rocío González Peña
Residencia La Milagrosa	D ^a . Lucía Díaz Barco	D ^a . Rocío González Peña

En Tercero de Grado, el alumnado realiza las prácticas clínicas en el contexto de la asignatura Prácticum II y Prácticum III con una carga lectiva de 21 ECTS.

En este sentido, se pusieron en marcha dos rotatorios, uno en el Prácticum II y otro en el Prácticum III. Las prácticas clínicas tuvieron lugar en los siguientes centros:

Prácticum II y III		
Hospitales/ Centros	Tutor Académico Geográfico/Colaborador	Coordinadora del Prácticum
Hospital San Juan de Dios del Aljarafe	D. Juan Manuel Carmona Polvillo	D ^a Rocío Romero Serrano
	D ^a Silvia Ramírez Flores D. Juan José Maestre Garrido	
Hospital San Juan de Dios de Sevilla	D ^a Rocío Romero Serrano D. Fco. Javier Consiglieri Castilla (Colaborador)	D ^a Rocío Romero Serrano
Hospital Universitario Virgen Macarena (Salud Mental)	D. Juan Carlos Palomo Lara	D ^a Rocío Romero Serrano
Hospital Universitario Virgen del Rocío (Salud Mental)	D. José Antonio Ponce Hernández	D ^a Rocío Romero Serrano
Distrito Sanitario Aljarafe – Sevilla norte	D ^a . Rocío Romero Serrano D. José Miguel Cruces Jiménez D ^a M. ^a Luisa Alonso D ^a . Ana Belén Garvía (Colaboradora) D ^a Laura Serrano (Colaboradora) D ^a Carmen Equilior (Colaboradora)	D ^a . Rocío Romero Serrano

Hospitales/ Centros

Tutor Académico Geográfico/Colaborador

Coordinadora del Prácticum

Distrito Sanitario Sevilla centro	D ^a . Rocío Romero Serrano D ^a Dolores Garrido (Colaboradora)	D ^a Rocío Romero Serrano
Hospital Quirón. Infanta Luisa	D ^a M. ^a Paz Borrero D ^a Lola Leal (Colaboradora)	D ^a Rocío Romero Serrano
Residencia San Juan de Dios Sagasta	D ^a . Rocío Romero Serrano D ^a Águeda Cárdenas (Colaboradora)	D ^a Rocío Romero Serrano
Hospital Universitario Virgen de Valme (Materno-Infantil)	D. Jorge M. Romero Martínez	D ^a Rocío Romero Serrano
Residencia La Milagrosa	D ^a Lucía Díaz Barco	D ^a Rocío Romero Serrano
Residencia Habitare	D ^a Lucía Díaz Barco	D ^a Rocío Romero Serrano
Residencia Claret	D ^a Lucía Díaz Barco	D ^a Rocío Romero Serrano
Residencia Los Jardines	D ^a Rocío Romero Serrano	D ^a Rocío Romero Serrano
Hospital Universitario Virgen del Rocío (Materno-Infantil)	D ^a Rosa M. ^a Hoyos	D ^a Rocío Romero Serrano
Residencia Joaquín Rosillo San Juan de Aznalfarache	D ^a . Lucía Díaz Barco	D ^a Rocío Romero Serrano
Residencia CER-Espartinas	D ^a . Lucía Díaz Barco	D ^a Rocío Romero Serrano
Centro Residencial Alkama	D ^a . Lucía Díaz Barco	D ^a Rocío Romero Serrano
Residencia Montetabor-Bollullos	D ^a . Lucía Díaz Barco	D ^a Rocío Romero Serrano
Hospital Sta. Isabel	D ^a M. ^a José Polvillo D. Remedios Ponce (Colaboradora)	D ^a Rocío Romero Serrano

Hospitales/ Centros

Tutor Académico Geográfico/Colaborador

Coordinadora del Prácticum

Hospital de Fátima	D ^a . Rocío Romero Serrano D ^a . Sonia Nieves (Colaboradora)	D ^a . Rocío Romero Serrano
Clínica Nuestra Señora de Aranzazu	D ^a M. ^a José Polvillo	D ^a Rocío Romero Serrano
Colegio San Francisco de Paula	D ^a . Rocío Romero Serrano D ^a Rocío Merino (Colaboradora)	D ^a . Rocío Romero Serrano
Hospital Sta. Ángela. VIAMED	D ^a M. ^a José Polvillo D ^a M. ^a José Antúnez (Colaboradora)	D ^a Rocío Romero Serrano
Oftalvist	D ^a . Rocío Romero Serrano D ^a . Begoña Rufino (Colaboradora)	D ^a . Rocío Romero Serrano
Colegio Internacional Europa	D ^a . Rocío Romero Serrano D. Rafael Vargas (Colaborador)	D ^a . Rocío Romero Serrano
Colegio Claret	D ^a . Rocío Romero Serrano D ^a Sara Casadesus (Colaboradora)	D ^a . Rocío Romero Serrano
Grupo Inprex.	D ^a . Rocío Romero Serrano D. Juan Gabriel Gómez Navarrete (Colaborador)	D ^a . Rocío Romero Serrano
	D ^a . Rocío Romero Serrano D ^a . Beatriz Serrano (Colaboradora) D ^a M. ^a Carmen Villalba (Colaboradora)	D ^a Rocío Romero Serrano

En Cuarto de Grado, el alumnado realiza las prácticas clínicas en el contexto de la asignatura Prácticum IV y Prácticum V con una carga lectiva de 48 ECTS.

En este sentido, se pusieron en marcha un rotatorio en el Prácticum IV y dos en el Prácticum V. Las prácticas clínicas tuvieron lugar en los siguientes centros:

Prácticum IV y V		
Hospitales/ Centros	Tutor Académico Geográfico/Colaborador	Coordinadora del Prácticum
Hospital San Juan de Dios del Aljarafe	D ^a . M. ^a Carmen Jiménez Estrada D. Rocío González Peña D. Manuel Guzmán Peña D. Juan José Maestre Garrido D ^a Silvia Ramírez Flores D. David Calleja Merino D ^a . M. ^a del Pilar Rodríguez Lara D. Jesús Palma Mora (Colaborador) D. Francisco García González (Colaborador)	D ^a . Inmaculada Lancharro Taveró D ^a . María R. Martínez Jiménez D. Vicente Fernández Rodríguez
Hospital San Juan de Dios de Sevilla	D ^a . Inmaculada Lancharro Taveró D ^a . María R. Martínez Jiménez D. Fco. Javier Consigliere Castilla (Colaborador)	D ^a . Inmaculada Lancharro Taveró D ^a . María R. Martínez Jiménez D. Vicente Fernández Rodríguez

pasa a la página siguiente...

Hospitales/ Centros

Tutor Académico Geográfico/Colaborador

Coordinadora del Prácticum

Distrito Sanitario Aljarafe – Sevilla norte
(Atención Primaria)

D^a M. ^a Luisa Alonso de Pedro
D. José Miguel Cruces Jiménez
D^a Beatriz Serrano (Colaboradora)
D^a Carmen Villalba (Colaboradora)

D^a. Inmaculada Lancharro
Tavero
D^a. María R. Martínez
Jiménez
D. Vicente Fernández
Rodríguez

Distrito sanitario Sevilla- Sur (Atención Primaria)

D^a. Inmaculada Lancharro Tavero
D^a. María R. Martínez Jiménez
D^a. Carmen Eguilior (Colaboradora)
D^a. Laura Serrano (Colaboradora)
D^a Ana Belén Garvia (Colaboradora)

D^a. Inmaculada Lancharro
Tavero
D^a. María R. Martínez
Jiménez
D. Vicente Fernández
Rodríguez

Hospital San Juan de Dios Córdoba

D^a. Inmaculada Lancharro Tavero
D^a. María R. Martínez Jiménez
D. Vicente Fernández Rodríguez
D. Antonio Luis Raya (Colaborador)

D^a. Inmaculada Lancharro
Tavero
D^a. María R. Martínez
Jiménez
D. Vicente Fernández
Rodríguez

Clínica Nuestra Señora de Aranzazu

D^a. Inmaculada Lancharro Tavero
D^a Sandra Pérez Bulnes
(Colaboradora)

D^a. Inmaculada Lancharro
Tavero
D^a. María R. Martínez
Jiménez
D. Vicente Fernández
Rodríguez

Hospitales/ Centros

Hospital San Juan de Dios de Sevilla

Tutor Académico Geográfico/Colaborador

D^a. Inmaculada Lancharro Taverro
D^a. María R. Martínez Jiménez
D. Fco. Javier Consigliere Castilla
(Colaborador)

Coordinadora del Prácticum

D^a. Inmaculada Lancharro
Taverro
D^a. María R. Martínez
Jiménez
D. Vicente Fernández
Rodríguez

Hospital Quirón. Infanta Luisa

D^a. Inmaculada Lancharro Taverro
D^a. María R. Martínez Jiménez
D^a. Dolores Leal (Colaboradora)

D^a. Inmaculada Lancharro
Taverro
D^a. María R. Martínez
Jiménez
D. Vicente Fernández
Rodríguez

HARE de Utrera

D^a. Inmaculada Lancharro Taverro

Hospital San Juan de Dios de Sevilla

D^a. Inmaculada Lancharro Taverro
D^a. María R. Martínez Jiménez
D. Fco. Javier Consigliere Castilla
(Colaborador)

D^a. Inmaculada Lancharro
Taverro
D^a. María R. Martínez
Jiménez
D. Vicente Fernández
Rodríguez

Distrito Sanitario Aljarafe – Sevilla norte
(Atención Primaria)

D^a M. ^a Luisa Alonso de Pedro
D. José Miguel Cruces Jiménez
D^a Beatriz Serrano (Colaboradora)
D^a Carmen Villalba (Colaboradora)

D^a. Inmaculada Lancharro
Taverro
D^a. María R. Martínez
Jiménez
D. Vicente Fernández
Rodríguez

pasa a la página siguiente...

Hospitales/ Centros

Distrito sanitario Sevilla- Sur (Atención Primaria)

Tutor Académico Geográfico/Colaborador

D^a. Inmaculada Lancharro Taveró
D^a. María R. Martínez Jiménez
D^a. Carmen Eguilior (Colaboradora)
D^a. Laura Serrano (Colaboradora)
D^a Ana Belén Garvia (Colaboradora)

Coordinadora del Prácticum

D^a. Inmaculada Lancharro
Taveró
D^a. María R. Martínez
Jiménez
D. Vicente Fernández
Rodríguez

Hospital San Juan de Dios Córdoba

D^a. Inmaculada Lancharro Taveró D^a.
María R. Martínez Jiménez
D. Vicente Fernández Rodríguez
D. Antonio Luis Raya (Colaborador)

D^a. Inmaculada Lancharro
Taveró
D^a. María R. Martínez
Jiménez
D. Vicente Fernández
Rodríguez

Clínica Nuestra Señora de Aranzazu

D^a. Inmaculada Lancharro Taveró
D^a Sandra Pérez Bulnes
(Colaboradora)

D^a. Inmaculada Lancharro
Taveró
D^a. María R. Martínez
Jiménez
D. Vicente Fernández
Rodríguez

Hospital San Juan de Dios de Sevilla

D^a. Inmaculada Lancharro Taveró
D^a. María R. Martínez Jiménez
D. Fco. Javier Consigliere Castilla
(Colaborador)

D^a. Inmaculada Lancharro
Taveró
D^a. María R. Martínez
Jiménez
D. Vicente Fernández
Rodríguez

Hospitales/ Centros

Tutor Académico Geográfico/Colaborador

Coordinadora del Prácticum

Hospital Quirón. Infanta Luisa

D^a. Inmaculada Lancharro Taverro
D^a. María R. Martínez Jiménez
D^a. Dolores Leal (Colaboradora)

D^a. Inmaculada Lancharro Taverro
D^a. María R. Martínez Jiménez
D. Vicente Fernández Rodríguez

D^a. María R. Martínez Jiménez
D. Juan Pedro Oliva (Colaboradora)

D^a. Inmaculada Lancharro Taverro
D^a. María R. Martínez Jiménez
D. Vicente Fernández Rodríguez

Centro de Diálisis Bellavista (FRESENIUS) Unidad de terapia sustitutiva renal.

D^a. Ana María Prieto Roldán (Colaboradora)
D^a. Inmaculada Lancharro Taverro
D^a. María R. Martínez Jiménez
D. Vicente Fernández Rodríguez

D^a. Inmaculada Lancharro Taverro
D^a. María R. Martínez Jiménez
D. Vicente Fernández Rodríguez

Centro de Diálisis San Juan y Montequinto (PROSERGEN).
Unidad de terapia sustitutiva renal.

D^a. Miriam Valiente Muñoz (Colaboradora)
D^a. Inmaculada Lancharro Taverro
D^a. María R. Martínez Jiménez
D. Vicente Fernández Rodríguez

D^a. Inmaculada Lancharro Taverro
D^a. María R. Martínez Jiménez
D. Vicente Fernández Rodríguez

pasa a la página siguiente...

Hospitales/ Centros

Centro de Diálisis Sierra Este (Diálisis Andalucía), Unidad de terapia sustitutiva renal.

Tutor Académico Geográfico/Colaborador

D. Antonio Fernández (Colaborador)
D^a. Inmaculada Lancharro Taveró
D^a. María R. Martínez Jiménez
D. Vicente Fernández Rodríguez

Coordinadora del Prácticum

D^a. Inmaculada Lancharro Taveró
D^a. María R. Martínez Jiménez
D. Vicente Fernández Rodríguez

Hospital San Agustín

D^a. Inmaculada Lancharro Taveró
D^a. María R. Martínez Jiménez
D. Vicente Fernández Rodríguez
D^a. M.^a Magdalena Gertrudis (Colaboradora)

D^a. Inmaculada Lancharro Taveró
D^a. María R. Martínez Jiménez
D. Vicente Fernández Rodríguez

Hospital de Fátima

D^a. Inmaculada Lancharro Taveró
D^a. María R. Martínez Jiménez
D. Vicente Fernández Rodríguez
D^a. Sonia Nieves (Colaboradora)

D^a. Inmaculada Lancharro Taveró
D^a. María R. Martínez Jiménez
D. Vicente Fernández Rodríguez

Hospital Quirón. Sagrado corazón

D^a M.^a Paz Borrero
D^a. Dolores Posadillo (Colaboradora)

D^a. Inmaculada Lancharro Taveró
D^a. María R. Martínez Jiménez
D. Vicente Fernández Rodríguez

Hospitales/ Centros

Tutor Académico Geográfico/Colaborador

Coordinadora del Prácticum

Centro Penitenciario de Huelva

D^a. Inmaculada Lancharro Taveró
D^a. María R. Martínez Jiménez
D. Vicente Fernández Rodríguez

D^a. Inmaculada Lancharro Taveró
D^a. María R. Martínez Jiménez
D. Vicente Fernández Rodríguez

Hospital Sta. Ángela. VIAMED

D^a M.^a José Polvillo
D^a M.^a José Antúnez (Colaboradora)

D^a. Inmaculada Lancharro Taveró
D^a. María R. Martínez Jiménez
D. Vicente Fernández Rodríguez

D^a. Inmaculada Lancharro Taveró D^a.
María R. Martínez Jiménez
D. Vicente Fernández Rodríguez

D^a. Inmaculada Lancharro Taveró
D^a. María R. Martínez Jiménez
D. Vicente Fernández Rodríguez

Seminarios teórico-prácticos

El personal del Hospital San Juan de Dios del Aljarafe, junto con otros profesionales invitados de otros ámbitos de interés para la formación integral de nuestro alumnado, participan en la docencia impartiendo seminarios teórico-prácticos:

Título del Taller	Asignatura	Curso	Fecha	Impartido por:
Actuaciones Enfermeras en Grupos de Exclusión Social	Enfermería del Adulto en el Ámbito Comunitario	3º Grado	2021	Miriam Fernández Navarro David Borja Gabarre
Técnicas de Enfermería Pediátrica	Enfermería de la Infancia y la Adolescencia	2º Grado	2021	Paula Olías Barrios Ana Mantecón Barranco Pedro López León María del Mar Reina González
La Promoción de la Salud en la Salud Laboral	Promoción de la Salud	1º Grado	2021	Elisabeth Zamora Serrano Sofía M.ª Espiau González Azahara Pérez Badillo
Vacunación en Atención Primaria	Enfermería Familiar y Comunitaria	2º Grado	2021	Joaquín Maldonado Campaña
Urgencias en Enfermería Pediátrica	Enfermería de la Infancia y la Adolescencia	2º Grado	2021	Ana Mantecón Barranco Pedro López León Paula Olías Barrios María del Mar Reina González
Seminario sobre el Abordaje del Alcoholismo	Promoción de la Salud	1º Grado	2021	Asociación Al-Anon Alcohólicos Anónimos

[pasa a la página siguiente...](#)

Impacto Psicosocial de la Enfermedad de Alzheimer	Enfermería Psicosocial	1º Grado	2022	Antonio Moreno-Guerín Paredes Antonio Monroy Aguilar Antonio Moreno-Guerín Baños
Taller ICCAES	Prácticum V	4º Grado	2022	Begoña Gamaza Pérez Cristina Real Pérez Sara Dastis Domínguez
Aspectos Bioéticos Implicados en el Proceso de Donación y Trasplante de Órganos	Enfermería Clínica y Problemas Bioéticos	3º Grado	2022	Fernando Luis Maroto
Habilidades comunicativas, conspiración de silencio	Cuidados Críticos y Paliativos	3º Grado	2022	José María Cabral García
Tratamiento Asertivo Comunitario a través del ETIC. Rol de la Enfermera Especialista y Experiencias	Enfermería de Salud Mental	3º Grado	2022	Alexia Marco Cuevas

Movilidad de estudiantes

Durante el curso 2021-22 la movilidad ha sido la siguiente:

Movilidad entrante: Hemos tenido un total de 7 estudiantes entrantes de SICUE.

Movilidad saliente: Hemos tenido un total de 3 estudiantes de movilidad Erasmus.

Programa SICUE

Durante el curso 2021/22, hemos tenido estudiantes entrantes:

NOMBRE	UNIVERSIDAD DE ORIGEN	MOVILIDAD ENTRANTE/SALIENTE	DURACIÓN
ALONSO DE LAS HERAS, LUCÍA	UNIVERSIDAD DE EXTREMADURA	ENTRANTE	9 MESES
CARO GÓMEZ, ANA ISABEL	UNIVERSIDAD DE GRANADA	ENTRANTE	9 MESES
CLAROS LÓPEZ, JULIA	UNIVERSIDAD DE GRANADA	ENTRANTE	9 MESES
BECERRA BERLANGA, JUAN DIEGO	UNIVERSIDAD CATÓLICA SAN ANTONIO	ENTRANTE	9 MESES
MONGE GARCÍA, MARÍA VICTORIA	UNIVERSIDAD DE EXTREMADURA	ENTRANTE	9 MESES
LERA GARCÍA, ROCÍO	UNIVERSIDAD PONTIFICIA DE COMILLAS, CIEMPOZUELOS, MADRID	ENTRANTE	5 MESES
TOLEDO GARCIA, MARÍA CONSUELO	UNIVERSIDAD DE CASTILLA LA MANCHA	ENTRANTE	9 MESES

Programa ERASMUS

Durante el curso 2021/22, hemos tenido estudiantes salientes:

NOMBRE	UNIVERSIDAD DE DESTINO	MOVILIDAD ENTRANTE/SALIENTE	DURACIÓN
FERNÁNDEZ BAQUERO, INMACULADA	UNIVERSITÀ DEGLI STUDI DI ROMA "LA SAPIENZA"	SALIENTE	6 MESES
PALOMO LÓPEZ, SARA	UNIVERSITÀ DEGLI STUDI DI ROMA "TOR VERGATA"	SALIENTE	6 MESES
JACINTO DÍAZ, CARLOLINA	OSPEDALE SAN PEITRO	SALIENTE	5 MESES

Movilidad del profesorado y estancias de investigación

Durante el curso 2021/22 nuestro centro ha tenido las siguientes estancias de investigación:

NOMBRE	TUTOR/A	UNIVERSIDAD	OBJETIVO	FECHAS
Sandra Milena Hernández Zambrano	Jose M ^a Galán González-Serna	FUCS, Colombia	Desarrollo de un modelo pedagógico para favorecer las habilidades de los profesionales de la UCI para mejorar los cuidados al final de la vida del paciente crítico de su familia.	13 de septiembre al 12 de noviembre del 2021
María Bernabé Guzmán	Sergio R. López Alonso	Universidad de la Puebla, México	Realizar una estancia en línea que permita reformar los conocimientos, competencias y habilidades en el área de investigación.	Del 6 de junio al 8 de julio del 2022 (online)





7. Actividad científico-técnica y de formación del profesorado ...

Actividad Docente

Actividad Docente	Entidad Organizadora	Lugar	Fecha	Docente
Máster Universitario en Investigación en Ciencias Sociosanitarias	UCAM	Virtual	19-oct-21	Sergio R. López Alonso
Máster de Enfermería de Práctica Avanzada en cuidados a personas con ostomías	UCAM y Fundación Index	Virtual	26/10/21	Sergio R. López Alonso
Curso Preparación OPE 061	Agencia Formación Sanitaria Especial	Virtual	1/9/21	Sergio R. López Alonso
Difusión de una comunicación científica: El poster	Fuden	Virtual	28/5/21	Sergio R. López Alonso
Introducción a la investigación científica	Fuden	Virtual	3/5/21 - 14/5/21	Sergio R. López Alonso
Profesor en Historia, Fundamentos Teóricos y Cuidados en Enfermería	Facultad de Enfermería, Universidad Católica de Murcia UCAM	Murcia	Curso Académico 21-22	Manuel Amezcua Martínez
Diploma de Especialización en Gestión de Cuidados y prácticas enfermeras avanzadas. Coordinador del módulo VI: Investigación aplicada al Cuidado: diseños, métodos y técnicas para estudiar el mundo cotidiano del sujeto	Universidad de Granada	Granada	Curso Académico 21-22	Manuel Amezcua Martínez
Máster Universitario en Investigación en Ciencias Sociosanitarias	Universidad de León	León	Curso Académico 21-22	Manuel Amezcua Martínez

pasa a la página siguiente...

Actividad Docente	Entidad Organizadora	Lugar	Fecha	Docente
Máster Oficial de Investigación en Ciencias Sociosanitarias	Universidad Católica de Murcia	Murcia	Curso Académico 21-22	Manuel Amezcua Martínez
Máster De Enfermería De Prácticas Avanzadas En Cuidados Con Ostomías	Universidad Católica de Murcia	Murcia	Curso Académico 21-22	Manuel Amezcua Martínez
¿Por Qué Es Necesario La Historia De La Enfermería? Lección Inaugural Del Curso.	Universidad Central de Ecuador	Quito,Ecuador	8 de Marzo de 2022	Manuel Amezcua Martínez
¿Por Qué Es Importante La Investigación Cualitativa Y Qué Aporta Al Conocimiento Científico? Seminario Para Profesores Investigadores De Tiempo Completo.	Universidad Autónoma del Estado de México	MÉXICO	1 de Diciembre de 2021	Manuel Amezcua Martínez
Cómo Publicar con éxito un artículo con metodología cualitativa. Taller En Cualisalud 2021	Fundación Index	GRANADA	11 de Noviembre de 2021	Manuel Amezcua Martínez
Metodología de Investigación aplicada a los cuidados.	Consejo de Enfermería de Castilla y León		Mayo-Octubre 2022	Manuel Amezcua Martínez
Expandiendo la evidencia: Cómo elaborar una guía de buena práctica integral y segura en pacientes ostomizados. Máster class en heridas 2021	Fundación de Profesionales en el Cuidado de la Pien y las heridas Fundepiel	COLOMBIA	Noviembre 2021	Manuel Amezcua Martínez
Atención integral de heridas. Lesiones cutáneas relacionadas con la dependencia	HSJDA	HSJDA	29/6/22 -28/7/22	David Calleja Merino
Profesor Colaborador Asociado Doctor con Docencia en Master Universitario de Cuidados Paliativos	Universidad Pontificia Comillas Madrid	Campus Docente y de Investigación San Juan de Dios Ciempozuelos (Madrid)	Curso 2021-2022	José María Galán González-Serna

Actividad Docente	Entidad Organizadora	Lugar	Fecha	Docente
Profesor Colaborador externo. Asignaturas de Ética Médica y de Geriatria y Cuidados Paliativos Grado de Medicina	Universidad de Sevilla	Facultad de Medicina Universidad de Sevilla	Curso 2021-2022	José María Galán González-Serna
Profesor invitado de la asignatura de Ética de la investigación en el Master propio en Ensayos Clínicos	Departamento de Farmacología, Pediatría y Radiología Universidad de Sevilla	Centro de Formación Permanente	Curso 2021-2022	José María Galán González-Serna
Coordinador y profesor de la Intervención Educativa “Ética de la toma de decisiones compartidas al final de la vida en Unidades de Cuidados Intensivos”	Centro Universitario de Enfermería San Juan de Dios adscrito a la Universidad de Sevilla y Fundación Universitaria de Ciencias de a Salud Bogotá (Colombia)	Sevilla - Bogotá Online	Curso 2021-2022	José María Galán González-Serna
Profesor del Curso sobre Humanización de la Asistencia del programa de Formación Institucional	Fundación San Juan de Dios	Madrid	Curso 2021-2022	José María Galán González-Serna
Seminario: Ética y Valores en los Profesionales de Ciencias de la Salud	Facultad de Enfermería, Fisioterapia y Podología Universidad de Sevilla	Sevilla	14/7/05	José María Galán González-Serna
Conferencia en el curso de formación institucional a profesionaes sanitarios: Atención Integral y respeto a la persona.	Hospital San Juan de Dios de Córdoba	Córdoba	23/3/22	José María Galán González-Serna
Participación en el tema “dificultades anatómicas y fisiológicas del pecho” del Experto Universitario en Lactancia Materna	Univia	online	curso 22-23	Helena Ramírez Peláez

Cursos / Formación continuada

Cursos/Formación Continuada	Entidad Organizadora	Lugar	Fecha	Docente
Dominios de la Enfermera de Práctica Avanzada: Primera Parte	Funden	Virtual	23/5/22	Sergio R. López Alonso
Dominios de la Enfermera de Práctica Avanzada: Segunda Parte	Funden	Virtual	1/6/22	Sergio R. López Alonso
Otros ritmos cardiacos (bloqueo de rama, canalopatías,WPW)	Funden	Virtual	18/7/21	Sergio R. López Alonso
Síndrome coronario agudo	Funden	Virtual	26/5/21	Sergio R. López Alonso
Arritmias cardiacas	Funden	Virtual	23/4/21	Sergio R. López Alonso
Introducción a la electrocardiografía	Funden	Virtual	30/3/21	Sergio R. López Alonso
Electrocardiografía clínica para enfermería	Funden	Virtual	8/3/21	Sergio R. López Alonso
Factores afectivos y emocionales que optimizan el aprendizaje online (#webinarsUNIA)	Universidad Internacional de Andalucía	E- LEARNING	sept-21	Lucía Díaz Barco
Oratoria digital: claves para conectar con la audiencia al otro lado de la pantalla (#webinarsUNIA)	Universidad Internacional de Andalucía	E- LEARNING	oct-21	Lucía Díaz Barco
Tutorización de proyectos de estudiantes (TFGs, TFM...) en red: pautas organizativas y metodológicas de seguimiento y evaluación (#webinarsUNIA)	Universidad Internacional de Andalucía	E- LEARNING	nov-21	Lucía Díaz Barco
Iniciación en Bioética	Instituto Borja de Bioética. Universidad Ramón Llull	E- LEARNING	jul-22	Lucía Díaz Barco

pasa a la página siguiente...

Cursos/Formación Continuada	Entidad Organizadora	Lugar	Fecha	Docente
Atención a primera, segunda y tercera víctima de los eventos adversos	Fundación para el fomento de la investigación sanitaria y biomédica de la Comunidad Valenciana	Online	jun-22	David Calleja Merino
Beneficios de la aplicación de Terapia de Presión Negativa (TPN) de un solo uso PICO en heridas	Smith&Nephew	Sevilla	abr-22	David Calleja Merino
Experto Universitario en Gestión y Liderazgo	Universidad a Distancia de Madrid	Online	jul-21	David Calleja Merino
Detección precoz y abordaje de pacientes con conductas suicidas	EASP	Virtual	oct-21	Juan Carlos Palomo Lara
2ª Jornada de prevención del suicidio. No estás solo. No estás Sola	EASP	Virtual	nov-21	Juan Carlos Palomo Lara
Modelo de trabajo compartido para la prescripción colaborativa en Atención Primaria	EASP	Virtual	nov-21	Juan Carlos Palomo Lara
Abordaje de las psicopatologías graves resistentes en salud mental	Iavante. Fundación Progreso y Salud	Virtual	mar-22	Juan Carlos Palomo Lara
Estrategias para prevenir el uso crónico de benzodiazepinas	EASP	Virtual	mar-22	Juan Carlos Palomo Lara
Abordaje farmacológico del insomnio y la ansiedad y sus alternativas	EASP	Virtual	mar-22	Juan Carlos Palomo Lara
Jornada de la aplicación de la ley de apoyo al ejercicio de la capacidad jurídica en salud mental	EASP	Virtual	may-22	Juan Carlos Palomo Lara
Programa Liderazgo y desarrollo organizacional: gestión del tiempo	EASP	Virtual	abr-22	Juan Carlos Palomo Lara

Cursos/Formación Continuada	Entidad Organizadora	Lugar	Fecha	Docente
Programa Liderazgo y desarrollo organizacional: comunicación eficaz	EASP	Virtual	may-22	Juan Carlos Palomo Lara
Programa Liderazgo y desarrollo organizacional: medicina basada en valor	EASP	Virtual	may-22	Juan Carlos Palomo Lara
Programa Liderazgo y Desarrollo organizacional: El conflicto y la negociación dentro de la organización	EASP	Virtual	may-22	Juan Carlos Palomo Lara
Programa Liderazgo y Desarrollo organizacional: Gestion de personas: Trabajo en equipo	EASP	Virtual	may-22	Juan Carlos Palomo Lara
Actualización en selección y manejo de fármacos en la prevención del ICTUS	EASP	Virtual	may-22	Juan Carlos Palomo Lara
Electrocardiografía clínica para enfermería	Fundación para el desarrollo de la Enfermería	Online	Del 6/9/21 al 31/1/22	Dolores Torres Enamorado
Curso Ihan: Actualización en Lactancia materna.1 Edición	IHAN	on line	1/9/21 al 30/11/21	Helena Ramírez Peláez
VII curso de asesoramiento en lactancia materna	Lactancia Priego mejor mamar	on line	15-17 octubre 2021	Helena Ramírez Peláez
“Últimas actualizaciones en lactancia materna: Ampliando conocimientos de lactancia materna en la atención de dificultados por dolor en el pecho y complicaciones (Causas y abordaje)”,	Asociacion Amamantar	online	3-10 junio 2022	Helena Ramírez Peláez
Curso de RCP neonatal para IBCLC	Asociacion española de IBCLC	online	24-25 marzo 2021	Helena Ramírez Peláez

Cursos/Formación Continua	Entidad Organizadora	Lugar	Fecha	Docente
Estadística básica aplicada a Ciencias de la Salud. Software Libre R	Instituto de Ciencias de la Educación (ICE)	Facultad de Enfermería, Fisioterapia y Podología. Universidad de Sevilla	17/09/2021 (20 horas presenciales)	Inmaculada Lancharro Tavera
Curso Básico de Bioética	Institut Borja de Bioètia	Virtual	1/6/22	Agustín Suarez Velázquez, José Manuel García Herrero, Marta Pérez Mora, Almudena Arroyo Rodríguez
Avanzando en la atención centrada en la persona. Protección de la intimidad	IMSERSO	Asistencia On line	6-20 de septiembre 2021	Rocío Romero Serrano
Síntomas Psicológicos y conductuales de las demencias (SPCD)	IMSERSO	Asistencia On line	4-18 de octubre 2021	Rocío Romero Serrano
Memoria: funcionamiento y rehabilitación	IMSERSO	Asistencia On line	1-15 de diciembre 2021	Rocío Romero Serrano
Análisis de terapias no farmacológicas en persona con demencia	IMSERSO	Asistencia On line	10- 24 de enero 2022	Rocío Romero Serrano
Investigación para el desarrollo de estudios sobre demencias basada en la evidencia	IMSERSO	Asistencia On line	7-21 de febrero de 2022	Rocío Romero Serrano
Buenas prácticas en los cuidados generales a peronas con demencia en su domicilio	IMSERSO	Asistencia On line	9-23 de mayo de 2022	Rocío Romero Serrano
Actualización en Geriatría	Escuela Andaluza de Salud pública. Consejería de Salud y familias	Asistencia On line	10 de febrero al 26 de mayo de 2022	Rocío Romero Serrano

Cursos/Formación Continuada	Entidad Organizadora	Lugar	Fecha	Docente
Observatorio sobre Ley de la Eutanasia en España	Cátedra de Bioética Universidad Pontificia Comillas Madrid	Universidad Pontificia Comillas Madrid	6/7/22	José María Galán González-Serna
“Metodología photovoice, la voz de la investigación participativa”	Cualisalud 2021	Fundación Index	16-18 noviembre 2021.	Almudena Arroyo Rodríguez
“Cómo diseñar guías de buenas prácticas en cuidados con enfoque cualitativo”	Cualisalud 2022	Fundación Index	16-18 noviembre 2021.	Almudena Arroyo Rodríguez
Introducción a la metodología de investigación	FSJD	online	28/6/22	Almudena Arroyo Rodríguez
Elementos clave de metodología de la Investigación para la elaboración de una memoria científico-técnica	EASP	online	23 y 24 mayo 2022	Almudena Arroyo Rodríguez

Congreso/Jornada/Póster

Nombre Congreso/Jornada/Póster/ Comunicación/Ponencia	Entidad Organizadora	Lugar	Fecha	Participantes
I Jornadas de Enfermería Ponencia: "Investigación cuantitativa"	Universidad de Burgos	Burgos	10-14/oct 2022	Sergio R. López Alonso
Seminario permanente Investigación en Enfermería y Filosofía Comunicación oral: "Los estratos en el tiempo de Reinhart Koselleck"	Universidad Huelva	Online	15/12/21	Francisco Ventosa Esquinaldo
XVII Congreso Nacional y XII Congreso Internacional de Historia de la Enfermería. I Coloquio sobre San Juan de Dios y la reforma de la Enfermería bajo el lema " El legado histórico como vía para posicionar el rol enfermero"	Asociación Canaria de Historia de la Profesión Enfermera (ACHPE) y el Ilustre Colegio de Enfermeros de Santa Cruz de Tenerife	Tenerife	6, 7 y 8 de octubre de 2021	Francisco Ventosa Esquinaldo
Ponencia: Investigación en torno a San Juan de Dios en nuestros Campus Docentes, en el Encuentro de Direcciones y Profesorado en Granada	San Juan de Dios	Granada	7 y 8 de Julio 2022	Francisco Ventosa Esquinaldo

pasa a la página siguiente...

Nombre Congreso/Jornada/Póster/ Comunicación/Ponencia	Entidad Organizadora	Lugar	Fecha	Participantes
<p>XIII Reunión Internacional de Investigación Cualitativa en Salud.</p> <p>Comunicación oral: "Diversidad de opiniones y argumentos en la población sobre el cierre de parques infantiles por la pandemia de Covid-19"</p> <p>Comunicación oral: "Revisión de la literatura sobre la fístula obstétrica: un problema invisible, prevenible y tratable"</p> <p>Comunicación oral: "Estudio de casos sobre el riesgo percibido en relación a la práctica del vaping"</p>	<p>Cualisalud 2021</p>	<p>Granada (VIRTUAL)</p>	<p>16-18 noviembre 2021.</p>	<p>Almudena Arroyo Rodríguez Sergio R. López Alonso</p> <p>Andrea Monge Quinta Almudena Arroyo Rodríguez</p> <p>Francisco Isaac de la Rosa Negrón Almudena Arroyo Rodríguez</p>
<p>37 Jornadas Nacionales de Enfermería en Traumatología y Cirugía Ortopédica.</p> <p>Cominucación: "Cot with Love. El lado más humano de un quirófano de trauma"</p>	<p>Jencot</p>	<p>Sevilla</p>	<p>may 22</p>	<p>Lucía Díaz Barco</p>
<p>VIII Encuentro con editores de revistas de Enfermería</p> <p>Ponencia: "¿Qué podemos hacer los editores, autores y lectores para que los productos generados en nuestras publicaciones puedan ser transferidos a la práctica clínica?". Mesa redonda.</p>	<p>Funden</p>	<p>Madrid</p>	<p>2 de junio de 2022</p>	<p>Manuel Amezcua Martínez</p>
<p>75 aniversario de la Escuela de Enfermería CMN Siglo XXI.</p> <p>Ponencia: "Inversión para la formación de Profesionales de Enfermería con enfoque humanístico"</p>	<p>Escuela de Enfermería CMN Siglo XXI</p>	<p>México</p>	<p>18 de Mayo de 2022</p>	<p>Manuel Amezcua Martínez</p>

Nombre Congreso/Jornada/Póster/ Comunicación/Ponencia	Entidad Organizadora	Lugar	Fecha	Participantes
<p>II JD dignitas hominis. Paisajes y paisanajes del enfermero Juan de Dios. Los itinerarios geográficos que forjaron la personalidad de un reformador hospitalario.</p> <p>Ponencia: "La Oropesa que apacentó la personalidad de un renovador"</p>	<p>Consejo de Enfermería de la Comunidad Valenciana y Fundación Index</p>	<p>Granada</p>	<p>11 de Mayo de 2022</p>	<p>Manuel Amezcua Martínez</p>
<p>Día Internacional de la Enfermería:</p> <p>Ponencia: "Pandemia, conocimiento y Cuidado: la emancipación hacia el modelo salutogénico en los Sistemas de Salud".</p>	<p>Asociación Ibero-Latinoamericana de Escuelas y Facultades de Enfermería (ALADEFE)</p>	<p>Concepción, Chile</p>	<p>12 de Mayo de 2022</p>	<p>Manuel Amezcua Martínez</p>
<p>V Reunión Internacional de Historia y Pensamiento Enfermero.</p> <p>Ponencia: "El mestizaje de saberes en la Nueva España: el caso del enfermero Alonso López de los Hinojosos".</p>	<p>Fundación Index</p>	<p>Granada</p>	<p>19 de Abril de 2022</p>	<p>Manuel Amezcua Martínez</p>
<p>Congreso Internacional de Enfermería del Colegio de Enfermeras Sinaloenses Ac.</p> <p>Ponencia: "Retos y desafíos de la investigación cualitativa en enfermería". "Gobernanza: Fortalecimiento del Cuidado de Enfermería".</p>	<p>Colegio de Enfermeras Sinaloenses Ac</p>	<p>Culiacán, Sinaloa, México</p>	<p>2 de Abril de 2022</p>	<p>Manuel Amezcua Martínez</p>
<p>Cuidados y Necesidades Espirituales. Clínica, Experiencia y Cultura.</p> <p>Ponencia: "Cuidar el cuerpo sin descuidar el alma: la espiritualidad como eje de la hospitalidad". From Cure to Care.</p>	<p>Unviersidad de Extremadura</p>	<p>Cáceres</p>	<p>28 de Abril de 2022</p>	<p>Manuel Amezcua Martínez</p>

pasa a la página siguiente...

Nombre Congreso/Jornada/Póster/ Comunicación/Ponencia	Entidad Organizadora	Lugar	Fecha	Participantes
Tercera Semana Internacional de la Salud Ponencia: "¿Cómo garantizamos el impacto social de la investigación en enfermería?"	Centro Internacional de Educación La Salle	México	31 de mayo de 2022	Manuel Amezcua Martínez
Ciclo Académico 2022 Ponencia: "Los paradigmas y los cambios en la Investigación Cualitativa en las áreas de la salud"	Academia Mexicana de Fenomenología e Investigación Cualitativa en Enfermería y Salud A.C. (AMFICES)	México	24 e Marzo de 2022	Manuel Amezcua Martínez
Día Académico de Enfermería Ponencia: "Historiografía de la enfermería: La evolución del conocimiento que nos trae a nuestros días"	Hospital de Especialidades Carlos Andadre Marín HECAM	Quito, Ecuador	8 de marzo de 2022	Manuel Amezcua Martínez
V Jornadas Nacionales Proyección Enfermera: Ponencia: "Gestionar la Experiencia controlando las emociones: el conocimiento enfermero ante la pandemia".	Colegio Oficial de Enfermería de Granada	Granada	13 de noviembre de 2021	Manuel Amezcua Martínez
XIII Reunión Internacional de Investigación Cualitativa en Salud. Ponencia: "Amezcu, Manuel. Narrativas COVID: fuente de competencias en tiempos de pandemia".	Ciberindex	Granada	18 de Noviembre de 2021	Manuel Amezcua Martínez
III Congreso Internacional de Salud 2021. III Jornadas Internacionales de Salud Pública: Ponencia: "Desafíos de la Enfermería en el contexto de pospandemia Covid-19".	Facultad de Salud y Servicios Sociales	Quito, Ecuador	10 de Diciembre de 2021	Manuel Amezcua Martínez

Nombre Congreso/Jornada/Póster/ Comunicación/Ponencia	Entidad Organizadora	Lugar	Fecha	Participantes
El diseño de la acción local en salud: II jornada de promoción de la salud en el ámbito municipal Ponencia: "Estilos de vida y salud aportes desde la participación ciudadana".	Delegación Territorial de Salud y Familias en Jaén	Jaén	22 de noviembre de 2021	Manuel Amezcua Martínez
XI Congreso Universitario de Enfermería Ponencia: "La investigación científica y su comunicación: estelas en la mar".	Benemérita Universidad Autónoma de Aguascalientes	México	29 de Octubre de 2021	Manuel Amezcua Martínez
I Coloquio sobre Juan de Dios y la Reforma de la Enfermería Ponencia: "Dos itinerarios en la reforma de la Enfermería. Cuando la conciencia desemboca en la ciencia".	Colegio Oficial de Enfermería de Cádiz	Cádiz	21 de Octubre de 2021	Manuel Amezcua Martínez
3º. Simpósio do Laboratório de Estudos em História da Enfermagem: Ponencia: Seminários ABRADHENT e Grupos de Pesquisa, "Ciência com Consciência. A construção do conhecimento em enfermagem".	Academia Brasileira de História da Enfermagem	Brasil	14 de octubre de 2021	Manuel Amezcua Martínez
V Encontro Internacional de História da Enfermagem: Ponencia: "Historia oral: perspectivas y experiencias desde la Fundación Index".		Oporto, Portugal	4 de Octubre de 2021	Manuel Amezcua Martínez
XIII Simposio Nacional sobre úlcera por presión y herida crónica: Comunicación: Celulitis en úlceras vasculares. A propósito de un caso.	Gneaupp	TOLEDO	10-12/11/2021	David Calleja Merino

Nombre Congreso/Jornada/Póster/ Comunicación/Ponencia	Entidad Organizadora	Lugar	Fecha	Participantes
<p>42 Congreso Nacional de la SEMI – 37 Congreso Nacional de la SOGAMI: Comunicación: Factores De Ingreso En UCI Y Mortalidad En Pacientes Con Infección COVID-19 Hospitalizados</p>	<p>Sociedad Española de Medicina Interna</p>	<p>Santiago de Compostela</p>	<p>24-26 Noviembre 2021</p>	<p>Ana Laura Blanco Taboada, María Dolores Galán Azcona, María Milagros Castillo Matus, Javier Salinas Gutiérrez, María Victoria Ruiz Romero, Ana María Mata Martín, Yolanda Marín Fernández, María Del Rocío Fernández Ojeda</p>
<p>22 Congreso Nacional de Hospitales y Gestión Sanitaria: Comunicación: “FACTORES DE MAL PRONÓSTICO EN PACIENTES COVID-19 HOSPITALIZADOS EN PLANTA DE UN HOSPITAL COMARCAL”</p>	<p>Congreso Nacional de Hospitales y Gestión Sanitaria</p>	<p>Málaga</p>	<p>15-17 Septiembre 2021</p>	<p>María Dolores Galán Azcona, María Milagros Castillo Matus, Javier Salinas Gutiérrez, María Victoria Ruiz Romero, Ana María Mata Martín, María Del Rocío Fernández Ojeda</p>
<p>20 European Congress of Internal Medicine: Comunicación: “ANALYSIS OF PREDICTIVE FACTORS FOR ADMISSION TO THE INTENSIVE CARE UNIT IN PATIENTS WITH SARS-COV-2 DISEASE IN A REGIONAL HOSPITAL”</p>	<p>Congreso Europeo de Medicina Interna</p>	<p>Málaga</p>	<p>9-11 Junio 2022</p>	<p>María Dolores Galán Azcona, Ana Blanco Taboada, María Milagros Castillo Matus, Javier Salinas Gutierrez, Lidia Gagliardi Alarcón, Sofía Delgado Romero, Antonio Fernández Moyano, María del Rocío Fernández Ojeda.</p>
<p>XLVII Congreso Nacional de la SEEIUC. Comunicación: Perfil demográfico en UCI de Neurotraumatología.</p>	<p>Sociedad Española de Enfermería Intensiva y Unidades Coronarias.</p>	<p>Sevilla</p>	<p>Del 12 al 15 de Junio de 2022</p>	<p>Torres-Enamorado D, Anaya Carrión MN, Piña Barreiro S, Muñoz Domínguez JM, Navarro Canto AI, De Tena González A, Mármol Vázquez MP, Delgado Díez AJ.</p>

Nombre Congreso/Jornada/Póster/ Comunicación/Ponencia	Entidad Organizadora	Lugar	Fecha	Participantes
--	----------------------	-------	-------	---------------

<p>XI Congreso Nacional de Lactancia Materna: Comunicación: " Ingreso en UCI del recién nacido alimentado con lactancia materna exclusiva"</p>	Ihan	Pamplona	31/3/22 al 2/4/22	Helena Ramírez Peláez
--	------	----------	-------------------	-----------------------

<p>II Congreso Internacional de Bioética en Ciencias de la Salud. Taller "Bioética y Género" Taller "Bioética y docencia en Ciencias de la Salud" Taller "Bioética y poblaciones vulnerables"</p>	<p>Facultad de Odontología de la Universidad de Sevilla, en colaboración con el Centro de Enfermería San Juan de Dios y la Facultad de Enfermería, Fisioterapia y Podología, de la Universidad de Sevilla</p>	Sevilla	<p>31 de marzo al 1 de abril</p>	<p>Presidente Comité organizador: José Mª Galán González-Serna</p> <p>Vocales del Comité Organizador: Almudena Arroyo Rodríguez Vicente Fernández Rodríguez</p> <p>Vocales del Comité Científico: Inmaculada Lancharro Taverro Lucía Díaz Barco Sandra Milena Hernández Ángeles López Tárrida</p> <p>Ponentes de talleres:</p> <p>Almudena Arroyo Rodríguez Inmaculada Lancharro Taverro</p> <p>Lucía Díaz Barco</p> <p>Vicente Fernández Rodríguez</p>
---	---	---------	--------------------------------------	---

Nombre Congreso/Jornada/Póster/ Comunicación/Ponencia	Entidad Organizadora	Lugar	Fecha	Participantes
I Congreso Internacional de Calidad e innovación Docente en Ciencias de la Salud. Comunicación: "Procedimientos diagnósticos y terapéuticos: Estudio piloto en estudiantes de enfermería".	Escuela de Práctica Enfermera de la Universidad de Murcia	Aula Virtual de la Universidad de Murcia	20 y 21 de abril de 2021	María R Martínez Jiménez, Rocío Romero Serrano, Inmaculada Lancharro Tavera, Dolores torres Enamorado, Raquel Martín Martín, Almudena Arroyo Rodríguez
XVI Seminario de Investigación en Enfermería "María Teresa Perdomo de Piñeros" VI Jornada de actualización en Enfermería Ponencia Internacional: "TiCares como herramienta de ayuda en el proceso de enfermería" "La importancia de la aplicación de la taxonomía enfermera en el diseño del Modelo TEC-MED"	Fundación Universitaria de Ciencias de la Salud-FUCS, Bogotá, Colombia	VIRTUAL	12 y 13 de mayo de 2022	Ponentes: Francisco José Alemnay Lasheras Almudena Arroyo Rodríguez
VII Jornadas de Formación e Innovación Docente: Comunicación: "Experiencia de un ciclo de mejora en el aula en el ámbito del enfermería del envejecimiento durante la COVID 19"	Secretariado de Innovación educativa	Sevilla	1 y 2 de julio de 2021	Rocío Romero Serrano
I Jornadas sobre Humanización de la Docencia: Mesa redonda: "La voz del alumnado ¿qué necesitamos para humanizar la docencia universitaria?"	Facultad Odontología, Facultad de Enfermería Fisioterapia y Podología y Centro Universitario de Enfermería San Juan de Dios Universidad Sevilla	Universidad de Sevilla	1 y 2 abril 2022	José María Galán González-Serna

Nombre Congreso/Jornada/Póster/ Comunicación/Ponencia	Entidad Organizadora	Lugar	Fecha	Participantes
III Jornadas de Conciliación, Corresponsabilidad y Diversidad "Mayores y postpandemia: derechos, riesgos y oportunidades" Ponencia invitada: "Cuidados Paliativos al final de la vida"	Instituto Universitario de la Familia Universidad Pontificia Comillas Madrid	Universidad Pontificia Comillas Madrid	25/11/21	José María Galán González-Serna
Congreso Internacional San Ignacio de Loyola Mesa Redonda: "Vivencia del discernimiento en la vida de la Iglesia"	Universidad Loyola Andalucía	Córdoba	24/6/22	José María Galán González-Serna
II Jornadas Ética y Valores en las profesiones sanitarias Ponencia invitada: "Valores interprofesionales para humanizar la asistencia sanitaria"	Facultad Odontología Universidad Sevilla	Universidad de Sevilla	17/11/21	José María Galán González-Serna
V Jornada de convivencia y buen trato (on-line) Programa de mentores Facultad de Odontología Ponencia invitada: "Ética Odontológica y Excelencia Profesional".	Facultad Odontología Universidad Sevilla	Universidad de Sevilla	3/11/21	José María Galán González-Serna
I Congreso Virtual Andavac	ANDAVAC. Junta de Andalucía. Consejería de Salud y Familias	ON LINE	3 de noviembre de 2021	Rocío Romero Serrano
Jornadas de Liderazgo Humanizado	Univesidad Pontificia de Salamanca	Facultad de Ciencias del Trabajo. Universidad de Sevilla	13/7/21	Inmaculada Lancharro Taverro
Foro Internacional sobre masculinidades y justicia de género	Unidad de Igualdad. Universidad de Sevilla. Instituto Andaluz de la Mujer	Facultad de Ciencias del Trabajo. Universidad de Sevilla	20/10/21	Inmaculada Lancharro Taverro Rocío Romero Serrano

Nombre Congreso/Jornada/Póster/ Comunicación/Ponencia	Entidad Organizadora	Lugar	Fecha	Participantes
3er Congreso Iberimarican y XXVII Congreso Nacional de la SEEGG	Sociedad Española de Enfermería de Geriatría y Gerontología (SEEGG)	Hotel NH Collection	28 y 29 de abril de 2022	Vocal Comité científico: Rocío Romero Serrano
Encuentro europeo: Hacia una Agenda feminista sobre Hombres y Masculinidades	Ayuntamiento de Sevilla	Sevilla	22/10/21	Rocío Romero Serrano
I Encuentro de delegados y Enlaces de Ética Provincia San Juan de Dios de España 2022	OHSJD	Centro San Juan de Dios de Los Molinos (Madrid)	14 y 15 de febrero 2022	Lucía Díaz Barco José M ^a Galán González-Serna
Jornadas de estudio sobre "Ética de los Cuidados al Sufrimiento Refractario en el Final de la Vida"	OHSJD	Granada	29 al 30 de marzo 2022	M ^a José Polvillo Avilés José M ^a Galán González-Serna
VIII Congreso Universitario Internacional "Investigación y género"	Universidad de Sevilla	Sevilla	23 y 24 junio	Dolores Torres Enamorado
Encuentro Profesores Granada	OHSJD	Granada	7 y 8 de julio de 2022	Francisco Ventosa Esquinaldo Almudena Arroyo Rodríguez Sergio R. López Alonso Dolores Torres Enamorado Rocío del Carmen González Peña Juan Carlos Palomo Lara

Otras Actividades Científico-Técnicas

Otras Actividades Científico-Técnicas

Otras Actividades Científico-Técnicas	Entidad Organizadora	Lugar	Fecha	Personal colaborador
"Marta Carrillo y la conciencia femenina de la desigualdad". I webinar JD dignitas hominis: Inquietas, comprometidas y renovadoras: reivindicando a las mujeres de la hospitalidad.	Fundación Index	Webinar	7 de Marzo de 2022	Manuel Amecua Martínez
A Lepanto entre cirujanos y barberos sangradores. La asistencia médica en las galeras de Su Majestad. Granada en Lepanto, 450 aniversario de una batalla. Palacio de Niñas Nobles	Patronato Provincial de Turismo de Granada	Granada	3 de Octubre de 2021	Manuel Amecua Martínez
Participación en calidad de experto en el proyecto de investigación "Validación de una base de datos clínica para la planificación de cuidados de enfermería" (PI_016CNDE), financiado en la I Convocatoria de proyectos de investigación para profesores de centros miembros de la Conferencia Nacional de Decanos de Enfermería	Universidad Rey Juan Carlos		2017-2021	Inmaculada Lancharro Taverro, Rocío Romero Serrano
Conferencia sobre Ética al Final de la Vida al clero sevillano	Arzobispado de Sevilla	Sevilla	25/3/22	José María Galán González-Serna
Conferencia al Departamento de Espiritualidad sobre Ley de Eutanasia	Orden Hospitalaria de San Juan de Dios	Madrid	21/4/22	José María Galán González-Serna
Revisor de la Revista Medicina Paliativa ISSN 1134-248X	Sociedad Española de Cuidados Paliativos	Madrid	9/4/22	José María Galán González-Serna

pasa a la página siguiente...

Otras Actividades Científico-Técnicas

	Entidad Organizadora	Lugar	Fecha	Personal colaborador
Revisor Revista Cuidarte ISSN: 2216-0973 E-ISSN: 2346-3414	Universidad de Santander. Colombia.	Bucaramanga (Colombia)	17/5/22	José María Galán González-Serna
Evaluadora en los I Premios de Investigación del Consejo General de Enfermería	Consejo General de Enfermería		2021	Rocío Romero Serrano
Evaluadora Premios Excelencia Investigadora del HSJDA	HSJDA	Sevilla	2022	Almudena Arroyo Rodríguez
Evaluadora Premios de Investigación de la UTII de la OHSJD	UTII OHSJD	Sevilla	2022	Almudena Arroyo Rodríguez
Nombramiento como vocal 1ª de la CNDE	CNDE	Madrid	21/9/22	Almudena Arroyo Rodríguez
Evaluadora externa de la Revista "Cuestiones de género: de la igualdad y la diferencia	Universidad de Burgos	Burgos	7/4/22	Almudena Arroyo Rodríguez
CICLO DE WEBINARS: Evidencias para implementar programas de atención al final de la vida en UCI, una mirada nacional e internacional Conferencia invitada: toma de decisiones compartidas en la atención al final de la vida en la UCI	FUCS	Bogotá Colombia	Online, 28 de octubre 2021	José María Galán González-Serna

Publicaciones

Título Publicación	Revista/ Entidad Organizadora	Factor de Impacto/ Cuatril	Fecha	Investigadores
Opiniones y discursos sobre el cierre de los parques infantiles por la pandemia COVID-19.	RIdEC. 2022; 15(1):35-44.		2022	Santillán García A, López Alonso SR, Sánchez Villar E, Balde Balde C, Espinosa Jiménez C, Arroyo Rodríguez A.
Atención a personas con hipertensión arterial por la enfermera de urgencias a domicilio.	Enfermería en Cardiología. 2021;28 (83): 16-21.		2021	Romero Cabrera C, López Alonso SR, Rivero Sánchez C, Martín Caravante S, Linares Rodríguez C.
Atención al vértigo periférico por la enfermera de urgencias a domicilio.	Evidentia. 2021; 18: e13279.		2021	López Alonso SR, Romero Cabrera C, Rivero Sánchez C, Martín Caravante S, Linares Rodríguez C.
Estado del conocimiento sobre el Soporte Vital Avanzado Enfermero en España según la red social Twitter	Index Enferm 2021. 30(3): 189-92		2021	Perejón Martín E, López Alonso SR, Inurria Salcedo R, Martín Martín R.
Atención a la lumbociatalgia por la enfermera de urgencias a domicilio sin médico presencial.	Enfermería Comunitaria. 2021. v17: e13428.		2021	López Alonso SR, Romero Cabrera C, Martín Caravante S, Rivero Sánchez C, Martínez García AI, Linares Rodríguez C.
Dificultades y Barreras encontradas en los profesionales sanitarios en la atención a pacientes paliativos en un distrito sanitario.	Med Paliat. 2021; 28(1):32-8.		2021	Vidal Serrano S, Fernández Ojeda MR, López Alonso SR, Lacalle Remigio JR.

pasa a la página siguiente...

Título Publicación	Revista/ Entidad Organizadora	Factor de Impacto/ Cuatril	Fecha	Investigadores
"Cuidados de enfermería en el postoperatorio de artroplastia de rodilla con catéter de analgesia intrarticular". 470-1987. ISSN: 1576/3056	revista Hygia		OCTUBRE 2021	Maria Paz Borrero Esteban y Rosario M° Aires Haro
Prólogo al comic Florende Nightingale. La dama de la lámpara, de Santi Selvi y Zarco	Bang Ediciones		2022	Manuel Amezcua Martínez
Liderazgo del Futuro. La Enfermera de Práctica Avanzada	Fuden-Universidad de Castilla-La Mancha		2022	Amezcua Martínez, Manuel; Rebollo Gómez, Patricia
Marta Carrillo y la conciencia femenina de la desigualdad	V18:e18v3. Disponible en: http://ciberindex.com/p/t/e18v3		2022	Manuel Amezcua Martínez
Inquietas, comprometidas y renovadoras: reivindicando a las mujeres de la hospitalidad	18: e18v7. Disponible en: http://ciberindex.com/c/t/e18v7		2022	Herrera Justicia, Sonia; Amezcua, Manuel
Grupo de estudios documentales, GED. La producción científica de las enfermeras de Salamanca en cifras	http://ciberindex.com/index.php/ef/article/view/e001ed		2022	Manuel Amezcua Martínez
La Oropesa que apacentó la personalidad de un renovador	18: e18v11. Disponible en: http://ciberindex.com/c/t/e18v11		2022	Manuel Amezcua Martínez
Factores de riesgo relacionados con la funcionalidad y la calidad de vida en mayores de 65 años con fractura de cadera.	Revista española de salud pública	Factor de Impacto: 0.45	2022	M.V.Ruiz-Romero, M.L.Calero-Bernal, A.B.Carranza-Galván, Fernández-Moyano, A.L.Blanco-Taboada, M.R.Fernández-Ojeda.

Título Publicación	Revista/ Entidad Organizadora	Factor de Impacto/ Cuartil	Fecha	Investigadores
Factores de mal pronóstico en pacientes con COVID-19 hospitalizados.	Anales del Sistema Sanitario de Navarra		2022	A.L. Blanco-Taboada, M.R. Fernández-Ojeda, M.M. Castillo-Matus, M.D. Galán-Azcona, J. Salinas-Gutiérrez, M.V. Ruiz-Romero.
¿Qué factores de riesgo se asocian con la mortalidad y los reingresos en la fractura de cadera osteoporótica?	Journal of Healthcare Quality Research		2022	María Victoria Ruiz Romero. Firma: Ruiz-Romero, MV, María Luz Calero Bernal. Firma: Calero-Bernal, ML, Ana Belén Carranza Galván. Firma: Carranza-Galván, AB, Ana Laura Blanco Taboada*. Firma: Blanco-Taboada, AL, Antonio Fernández Moyano. Firma: Fernández-Moyano, A, María Rocío Fernández Ojeda. Firma: Fernández-Ojeda, MR.
Paisajes y paisanajes del enfermero Juan de Dios. Los itinerarios geográficos que forjaron la personalidad de un reformador hospitalario	e18v14. Disponible en: http://ciberindex.com/c/t/e18v14 . Impacto RIC-Cuiden Citación: 0,750 (Q2).		2022	Ávila Olivares, José Antonio; Amezcua, Manuel
Providing service without altering the ecological balance of knowledge: the sustainability of Ibero-American nursing journals	Rev. Bras. Enferm. 2021; 74 (2).		2021	Manuel Amezcua Martínez
Diez estrategias para construir un Semillero de Investigación sostenible	Index de Enfermería 2021; 30(3):e33031. Disponible en: http://ciberindex.com/p/ie/e33031 . Impacto RIC-Cuiden Citación: 1,333 (Q1).		2021	Manuel Amezcua Martínez

pasa a la página siguiente...

Título Publicación	Revista/ Entidad Organizadora	Factor de Impacto/ Cuatril	Fecha	Investigadores
Buenas prácticas en la publicación de artículos cualitativos.	Rev Paraninfo Digital 2021; 33:ecuali21co01. Disponible en: http://ciberindex.com/p/pd/ecuali21co01 . Impacto RIC-Cuiden Citación: 0,059 (50/50, Q4).		2021	López Montesinos, M ^a José; Landeros Olvera, Erick; Moreira Rodríguez, Yirlanny; Salamanca Castro, Ana Belén; Martínez Qués, Angel Alfredo; Amezcua, Manuel
Narrativas COVID: fuente de competencias en tiempos de pandemia	Rev Paraninfo Digital 2021; 33:ecuali21c03. Disponible en: http://ciberindex.com/p/pd/ecuali21c03 . Impacto RIC-Cuiden Citación: 0,059 (50/50, Q4).		2021	Manuel Amezcua Martínez
Enfermeras omitidas por la historia.	Index de Enfermería 2021; 30(3):e31821ab. Disponible en: http://ciberindex.com/p/ie/e31821ab . Impacto RIC-Cuiden Citación: 1,333 (Q1).		2021	Manuel Amezcua Martínez
Diseño de un semillero de investigación histórica sobre la institucionalización del cuidado en Colombia	Temperamentvm 2021; V17:e17049. Disponible en http://ciberindex.com/p/t/e17049 . Impacto RIC-Cuiden Citación: 0,750 (Q2).		2021	Guarnizo-Tole, Mildred; Germán-Bes, Concepción; Amezcua, Manuel; Gutiérrez López, Carolina; Hueso Navarro, Fabiola
El hospital de la peste: cuidados y cuidadores	Temperamentvm 2021; V1: e2021v03. Disponible en http://ciberindex.com/p/t/e2021v03 . Impacto RIC-Cuiden Citación: 0,750 (Q2).		2021	Manuel Amezcua Martínez

pasa a la página siguiente...

Título Publicación	Revista/ Entidad Organizadora	Factor de Impacto/ Cuartil	Fecha	Investigadores
Los hospitales ante las epidemias: historia, cultura y sociedad	Temperamentvm 2021. V17:e2021ed1. Disponible en http://ciberindex.com/p/t/e2021ed1 . Impacto RIC-Cuiden Citación: 0,750 (Q2).		2021	Manuel Amezcua Martínez
Internalization of the Romantic Love Myths as a Risk Factor for Gender Violence: a Systematic Review and MetaAnalysis	Sexuality Research and Social Policy	JCR Q2	jul-22	Nerea JiménezPicón, Macarena RomeroMartín, Rocío RomeroCastillo , Juan Carlos PalomoLara y Miriam AlonsoRuíz
"Assessing Knee functionality: systematic review of validated outcome measures".	Annals of Physical and Rehabilitation Medicine	Factor de Impacto JCR en el año 2021= 5.393, sin autocitas 5.018. Decil 1. Posición 3 de 68. SCimago Journal Rank= 0189 (Q2). Posición de 64 294. Índice H=49.	feb-22	Gema Chamorro-Moriana, Veronica Perez-Cabezas, Fernando Espuny-Ruiz, Dolores Torres-Enamorado, Carmen Ridao-Fernández.
"Comunicación en el quirófano. Revisión bibliográfica del estado actual, efectos y factores relacionados."	Tesela. Liderazgo y gestión	Impacto RIC-Cuiden Citación 2020: 0.2 (Q4)	jun-22	Laura María Árbol Guerrero, Dolores Torres-Enamorado.

Título Publicación	Revista/ Entidad Organizadora	Factor de Impacto/ Cuartil	Fecha	Investigadores
Las metáforas del cuidado en las vivencias y sentimientos de las personas cuidadoras	Index de Enfermería	SCimago Journal Rank= 0.2 (Q3). Impacto RIC-Cuiden Citación 2019: 1.3 (Q1). Índice H=11.	jun-22	Rocío Romero-Serrano, M ^a Angeles Rebollo-Catalán, Inmaculada Lancharro-Tavero, Dolores Torres-Enamorado, Almudena Arroyo-Rodríguez, Rosa Casado-Mejía
Promoción de la salud: las enfermeras con la población adolescente en la violencia de género	Index de Enfermería	SJR 2020 0.12 (Q4)		Inmaculada Lancharro-Tavero, Dolores Torres-Enamorado, Rocío Romero-Serrano, Almudena Arroyo-Rodríguez, Juana Macías-Seda, Eugenia Gil-García
Primary healthcare nurses' experiences of addressing intimate partner violence in supportive legal and health system contexts	Journal of Advanced Nursing	JCR (Q1)	ago-22	Amaia Maquibar, Itziar Estalella, Rocío Romero-Serrano, Juana Macías-Seda, Eugenia Gil-García, Inmaculada Lancharro-Tavero
"Conflictos de las enfermeras comunitarias en la aplicación del Protocolo Andaluz para la actuación Sanitaria ante la Violencia de Género".	Atención Primaria	JCR (Q4)	may-22	Inmaculada Lancharro-Tavero, Rocío Romero-Serrano, Dolores Torres-Enamorado, Almudena Arroyo-Rodríguez, Juana Macías-Seda, Eugenia Gil-García.
Intervención asistida con animales en personas ancianas institucionalizadas.	Gerokomos	SJR 2021 0.18 (Q4)	jun-22	Victoria Roldán Martín, Rocío Romero-Serrano.

pasa a la página siguiente...

Título Publicación	Revista/ Entidad Organizadora	Factor de Impacto/ Cuartil	Fecha	Investigadores
El desempeño profesional de las enfermeras en la cirugía cardíaca durante el proceso perioperatorio.	Hygia de Enfermería	RIC no disponible	jun-22	Ana de la Rosa Navarro, Rocío Romero-Serrano
Hacia una sociedad más justa y equitativa a través de la enfermería renacentista de San Juan de Dios	Cultura de los Cuidados (Edición digital), 26(63)	SJR Q2	2022	Aarón Muñoz Devesa, Isabel Morales Moreno, José Carlos Bermejo Higuera, José María Galán González-Serna
¿Por qué una ley de Cuidados Paliativos?	Actualidad del Derecho Sanitario 300: 183-185	IDR Q4	2022	José María Galán González-Serna
Empatia em estudantes e profissionais de saúde: análise fatorial da Escala Multidimensional de Reatividade Interpessoal	Research, Society and Development 11 (3): 1-11	Indice H5 Google Metrics 21	2022	Carla Corradi-Perini, Ester Silvino da Costa Paris, Marianna Rodrigues Beltrão, Marisa Inês Corradi, Raquel Martín-Martín, José María Galán González-Serna
Non-drug treatments for chronic non-malignant pain.	An Sist Sanit Navar. 2022 Aug 30;45(2):e1011. Spanish. doi: 10.23938/ASSN.1011. PMID: 36040235.	JCR Q4	2022	Ruiz-Romero MV, Guerra-Martín MD, Álvarez-Tellado L, Sánchez-Villar E, Arroyo-Rodríguez A, Sánchez-Gutiérrez MC.
Intersexuality/Differences of Sex Development through the Discourse of Intersex People, Their Relatives, and Health Experts: A Descriptive Qualitative Study	Healthcare (Basel). 2022 Apr 2;10(4):671. doi: 10.3390/healthcare10040671. PMID: 35455848; PMCID: PMC9032209.	JCR Q2	abr-22	Moreno-Begines MLN, Arroyo-Rodríguez A, Borrallo-Riego Á, Guerra-Martín MD

Título Publicación	Revista/ Entidad Organizadora	Factor de Impacto/ Cuatril	Fecha	Investigadores
Intervenciones ante el duelo de perder la posibilidad de ser madre por complicaciones quirúrgicas tras una ostomía.	Presencia. 2022; 18: e14179.		2022	Ordoñez Vazquez MT, López Alonso SR.
Perfil clínico y sociodemográfico de pacientes con SCA en el triaje enfermero.	Enfermería en Cardiología. 2022		2022	Roldán-Ortega JM, Lopez-Alonso SR, Millán-Ortega PJ, Cstillo-Oller C, Molina-Mula J.
Memoria de los Trabajos fin de Estudios de la 5ª Ed. Diploma de Especialización en Enfermería Quirúrgica y Reanimación. Curso 2017/18.	Biblioteca Lascasas 2022 V18:e13902		2022	Almudena Arroyo Rodríguez, Inmaculada Lancharro Taverro, María del Rosario Martínez Jiménez, Rocío Romero Serrano, Dolores Torres Enamorado.

Título Publicación

Revista/ Entidad Organizadora

Factor de Impacto/ Cuatril

Fecha

Investigadores

Memoria de la Asignatura Trabajo Fin de Grado.
Curso académico 2019/2020. Titulación: Grado
en Enfermería.

Biblioteca Lascasas | 2022 |
V18:e13904

2022

Francisco José Alemany Lasheras,
M^a Luisa Alonso De Pedro, Luis
Alfonso Aparcero Bernet, Almudena
Arroyo Rodríguez, M^a Paz Borrero
Esteban, David Calleja Merino, Juan
Manuel Carmona Polvillo, Lucía Díaz
Barco, Rocío del Carmen González
Peña, Manuel Guzmán Peña, M^a del
Carmen Jiménez Estrada, Inmaculada
Lancharro Taverro, Sergio Romeo
López Alonso, Juan José Maestre
Garrido, Raquel Martín Martín, María
del Rosario Martínez Jiménez, María
Socorro Morillo Martín, Juan Carlos
Palomo Lara, Enrique Pérez-Godoy
Díaz, Silvia Ramírez Flores, Manuel
Jorge Romero Martínez, Rocío Romero
Serrano, Pilar Rodríguez Lara, David
Manuel Ruíz de Castro Leyva, Dolores
Torres Enamorado, Francisco Ventosa
Esquinaldo O.H.

Adquisición 2º y 3º ciclo Master Oficial y Doctorado.....

Adquisición 2º y 3º ciclo: Master Oficial y Doctorado	Entidad organizadora	Lugar	Fecha	Matrícula	Docente
Programa de Doctorado Procedimientos clínicos, intervenciones y resultados en salud	Universidad de Sevilla	Sevilla	2021-22	Doctorando	Juan Carlos Palomo Lara
Programa de Doctorado en Biología Molecular, Biomedicina e Investigación clínica	Universidad de Sevilla	Sevilla	2021-22	Doctorando	Javier Fernández Rivera
“Análisis de la ratio enfermera/paciente hospitalaria y su relación con los Staff Outcomes estratificado por niveles de isodependencia en cuidados: estudio multicéntrico.”	Universidad de Sevilla	Sevilla	2021-22	Doctorando	Mª del Rosario Martínez Jiménez

Premios, Reconocimientos y Acreditaciones

Premios, Reconocimientos y Acreditaciones	Entidad	Año	Ganadores/as o Reconocidos/as:
“Programa Tele-Covid: humanizando y optimizando la asistencia en tiempos de pandemia”	VII convocatoria de Premios DKV de Medicina y Solidarios.	2021	José Luis García Garmendia, José Manuel Fernández Sosbilla, Antonio Fernández Moyano, María Rocío Fernández Ojeda, Mª Pilar Rodríguez Lara, Isabel Mª Corrales Rubio.
Mejor comunicación a congreso: “Análisis de factores predictivos de ingreso en la Unidad de Cuidados Intensivos, en pacientes con enfermedad por SARS-Cov-2, en un hospital comarcal”.	XIV Premios San Juan de Dios a la Excelencia Investigadora.	2022	Mª Dolores Galán Azcona, Ana Laura Blanco Taboada, Javier Salinas Gutiérrez, María Milagros Castillo Matus, Adriana Rivera Sequeiros, Antonio Fernández Moyano, María del Rocío Fernández Ojeda.

pasa a la página siguiente...

Premios, Reconocimientos y Acreditaciones	Entidad	Año	Ganadores/as o Reconocidos/as:
Accesit a Mejor comunicación Oral a Congreso: "Telecovid: experiencia en telemonitorización en pacientes con Covid-19, en un distrito sanitario".	36º Congreso Sociedad Andaluza de Medicina Interna.	2022	María Milagros Castillo Matus, María del Rocío Fernández Ojeda, María Dolores Galán Azcona, Rosa Anastasia Garrido Alfaro, Jose Luis García Garmendia, Antonio Fernández Moyano.
XXXVII Certamen Nacional de Enfermería "Ciudad de Sevilla"	Excelentísimo Colegio Oficial de Enfermería de Sevilla	2021	María Aguilar Orihuela María Rosario Martínez Jiménez
Accesit al Premio al Mejor Estudio de Investigación	Sección Andaluza de la Asociación Española de Dermatología y Venerología	2022	María Belén Cívico Ruiz, Ángela Navarro Gilabert, Juan Morón Ocaña, Carmen Victoria Almeida González, Rocío Romero Serrano e Isabel Mª Coronel Pérez
Premio al mejor artículo científico del mes de julio de 2022	Excelentísimo Colegio de Enfermería de Sevilla	2022	Rocío Romero Serrano

Proyectos

Proyecto	Entidad Organizadora	Importe Financiado	Fecha	Investigador
Title A_A.3.2_0376 DEVELOPMENT OF A TRANSCULTURAL SOCIAL-ETHICAL-CARE MODEL FOR DEPENDENT POPULATION IN MEDITERRANEAN BASIN (TEC-MED).	Universidad de Sevilla	3.331.225,33 € (Ayuda FEDER 2.998.102,80 €)	2019-2023	Almudena Arroyo Rodríguez Mª Paz Borrero Esteban
Percepción social del riesgo y estrategias de reducción del riesgo frente al consumo colectivo de alcohol en jóvenes universitarios	Programa Nacional de Ciencia, Tecnología e Innovación en Salud, COLCIENCIAS, Gobierno de Colombia	39.257 €	2019-2022	Manuel Amezcua Martínez

Proyecto	Entidad Organizadora	Importe Financiado	Fecha	Investigador
Universitarios Controlando Riesgos: Liderazgos Participativos Frente Al Consumo Colectivo de Alcohol Entre Los Jóvenes	Junta de Andalucía	31.410,10 €	2017-2022	Manuel Amezcua Martínez Sergio R. López Alonso Almudena Arroyo Rodríguez
Efectividad y resultados en salud en la prescripción enfermera colaborativa con pacientes anticoagulados en Atención primaria	Consejería de Salud	14.100 €	2020-2022	Juan Carlos Palomo Lara
Desarrollo del ePortafolios de Buenas Prácticas para la gestión de las prácticas externas del alumnado de la Facultad de Enfermería, Fisioterapia y Podología y Centros Adscritos	III Plan Propio de Docencia de la Universidad de Sevilla	2.000 €	27 de julio de 2022	Rocío RomeroSerrano Almudena Arroyo Rodríguez
PROYECTO INTERCENTROS OHSJDD. ATENCIÓN INTEGRAL DE HERIDAS	OHSJDD	OHSJDD	01/01/2022-Actualidad	David Calleja Merino

Tesis

Tesis	Entidad Organizadora	Fecha	Modo Participación	Profesor
Programa Ciencias de la Salud (Interuniversitario)	Departamento de Enfermería. Universidad de Sevilla	2022	Co-dirección	José María Galán González-Serna
Programa de Doctorado en Cuidados integrales y servicios de salud	Universidad de Jaén	2022	Co-dirección	Almudena Arroyo Rodríguez



8. Actos Académicos

Acto de Apertura del Curso Académico

La apertura del Curso Académico 2021-22 dio comienzo el 20 de septiembre de 2021, en el Campus Docente y de Investigación en Ciencias de la Salud “San Juan de Dios” con la máxima presencialidad tal y como ha apostado la Universidad de Sevilla. Se realizó de manera escalonada, y fue presentada por el Director de Centro Francisco Ventosa Esquinaldo O.H, y acompañado en cada momento por la Jefa de estudios Almudena Arroyo y cada coordinadora de Curso, Inmaculada Lancharro (Coordinadora de 1º) Rocío del Carmen González (Coordinadora de 2º) Rocío Romero (coordinadora de 3º) M.ª Rosario Martínez (coordinadora de 4º).



Acto de Graduación de la 8ª y 10ª Promoción de Grado en Enfermería. Acto de Clausura del Curso Académico

Durante este curso 2021/22 se han graduado la X y XII promoción del Centro Universitario de Enfermería de San Juan de Dios, que corresponden a la 8ª y 10ª promoción de Graduados en Enfermería.

X Promoción

En noviembre de 2021 tuvo lugar la graduación de la X promoción del Centro, 8ª de Graduados en Enfermería, un año y medio después, debido a la pandemia. Durante el acto se destacó que era una promoción de valientes, de guerreros, que han visto cómo una pandemia les hacía ejercer la profesión de la manera más dura.

Durante la ceremonia se impusieron las Becas a los egresados de la X Promoción del Centro Universitario de Enfermería "San Juan de Dios" y se pudieron escuchar también las palabras de la representante del alumnado, Patricia de León.

Acudieron al acto 36 egresados.



Premio Extraordinario Fin de Carrera

El Premio Extraordinario al mejor expediente Académico del curso 2019-2020 fue otorgado a Dña. Inmaculada Fraile Infantes.

XII Promoción

El acto fue presidido por el director académico de centros adscritos de la Universidad de Sevilla, Dr. Juan Pablo Sobrino Toro, acompañado por el superior provincial de la Orden Hospitalaria de San Juan de Dios, Amador Fernández O.H.; el director del CUE,



Dr. Francisco Ventosa O.H.; el vocal II del Ilustre Colegio Oficial de Enfermería de Sevilla, D. Manuel Jorge Romero Martínez; el Gerente del HSJDA, Dr. Emilio José García Núñez y la jefa de Estudios del Grado, Dra. Almudena Arroyo. Junto a ellos también estuvo el director del Campus de Ciencias de la Salud "San Juan de Dios" de Ciempozuelos (Madrid), Dr. Juan M. Arribas, quien fue el encargado de impartir la lección magistral a los nuevos egresados. Se han graduado 66 nuevos enfermeros.

Premio Extraordinario Fin de Carrera

El Premio Extraordinario al mejor expediente Académico del curso 2021-2022 fue otorgado a D. Francisco Javier Rodríguez Ferrete.





9. Actividades de Reconocimiento Académico de Créditos

Actividades de Reconocimiento Académico de Créditos	Plazas cubiertas	Créditos ECTS	Personas responsables/Docentes
<p>V Itinerario Histórico Cultural: la mirada enfermera en el arte.</p> <p>Este Itinerario nace con la iniciativa de promover actividades culturales visitando museos e Iglesias de Sevilla, observando la evolución de nuestra profesión en sus propias paredes.</p>	18	0,4 ECTS	D. Luis Alfonso Aparcero Bernet
<p>VII Taller de Orientación Académica y Recursos Electrónicos.</p> <p>Con este taller se pretende acoger al nuevo alumnado en el Centro Universitario y proporcionar herramientas científicas innovadoras para su uso en cada asignatura.</p>	37	0,4 ECTS	D ^a . Inmaculada Lancharro Taveró D ^a M ^a del Rosario Martínez Jiménez
<p>VII Tutorial para planificar mi TFG.</p> <p>Con este taller el Centro pretende proporcionar herramientas científicas y habilidades para la elección de una temática atractiva, original y relevante en Ciencias de la Salud.</p>	42	0,4 ECTS	D ^a . Almudena Arroyo Rodríguez. D ^a . María R. Martínez Jiménez D ^a . Rocío Romero Serrano D ^a . Dolores Torres Enamorado

Actividades de Reconocimiento Académico de Créditos

Plazas cubiertas Créditos ECTS Personas responsables/Docentes

VIII Jornadas de Creatividad y Cuidados.

165

0,4 ECTS

PAS y PDI del CUESJD

Estas Jornadas proporcionan al alumnado un primer contacto con la actividad científica y de investigación en Ciencias de la Salud a través de ponencias impartidas por expertos de diferentes áreas de la profesión enfermera. Este año se han celebrado de forma virtual.

VIII Plan de Acción Tutorial para el desarrollo de un buen trabajo académico.

63

0.4 ECTS

D. Francisco J. Alemany Lasheras
D. Manuel Amezcua Martínez
D. Luis A. Aparcero Bernet
D^a. Almudena Arroyo Rodríguez
D^a. Inmaculada Lancharro Taverro
D. Sergio R. López Alonso

El objeto de la presente actividad es proporcionar herramientas tecnológicas e innovadoras para desarrollar un buen trabajo intelectual en el ámbito de Ciencias de la Salud, en nuestro caso para el desarrollo del Trabajo fin de Grado.

X Edición. Desarrollo Solidario del Centro de Enfermería "San Juan de Dios"

41

Hasta 6 ECTS

D. Francisco Ventosa Esquinaldo
D^a. Rocío del Carmen González Peña
D^a. Almudena Arroyo Rodríguez
D^a. Raquel Martín Martín

El Desarrollo Solidario de la Orden Hospitalaria de San Juan de Dios tiene su origen en las necesidades y en la ayuda destinada a la comunidad que desde siempre ha estado presente en todos sus centros.

Inspirados por la obra de su fundador, los partícipes del Desarrollo Solidario son alumnos y alumnas que, además de sus propios deberes profesionales y familiares deciden desinteresadamente comprometerse en actividades a favor de los más desfavorecidos.

Actividades de Reconocimiento Académico de Créditos

Plazas
cubiertas

Créditos
ECTS

Personas responsables/Docentes

X Plan de Acción Tutorial entre iguales (PAT)

54

1 ECTS

D^a. María del Rosario Martínez Jiménez

Con estas tutorías entre iguales el Centro pretende contribuir a establecer un marco global de actuación que responda a las necesidades de los estudiantes de nuevo ingreso por parte de los estudiantes de 2º y 3º de Grado, proporcionando estímulos para el desarrollo de la reflexión, el diálogo, la autonomía y la crítica en el ámbito académico, así como las estrategias y recursos para el aprendizaje.

XXIV Salón del Estudiante

2

1 ECTS

Alumnado: Carolina Jacinto Díaz,
Regina del Val González,
Inés Barragán Sánchez, Lucía Librero
Acevedo, Sandra Oliva Ramos, Mónica
Sides Vázquez, Noelia Terrero Castillo,
Ángela Sanz Palop, Celia Muñoz
Algeciras, Gonzalo Rodríguez Peña
PDI y PAS del CUESJD

Nuestro Centro participa en el Salón del Estudiante dando información sobre los aspectos relacionados con la actividad docente (titulaciones de grado, becas, títulos propios, actividades, etc.)

El XXIV Salón fue en formato Virtual, donde participaron alumnado, becarios propios del Centro y alumnos del Semillero de investigación José Bueno OH., junto con la dirección y profesorado del Centro, con vídeos e información en directo.



V Itinerario Histórico Cultural: la mirada enfermera en el arte



XXV Salón del estudiante



10 . Otras actividades

Comisión de Pastoral y Desarrollo Solidario

Desde la Comisión de Pastoral y Desarrollo Solidario del Centro se desarrollaron las siguientes actividades:

Acción	Fecha	Alumnos participantes
1.Voluntariado HSJDA	Octubre 2021- Junio 2022	45
2.Campaña Navidad. Recogida productos aseo comedor social c/ Misericordia	Diciembre 2021	Miembros de la comisión (11) Colegios colaboradores (3)
3.Venta de pulseras solidarias. Campaña ayuda a Ucrania	Abril- Mayo 2022	10
4.Recetario personas mayores	Marzo a Junio	6
5. Creación grupo de Pastoral		En vías de desarrollo
6.Participación Misa San Juan de Dios	Marzo 2022	5
7. Campañas de sensibilización estatal (La vida misma y Jóvenes con-tacto)		436 han visualizado el Documental Desnudos

Acción

Fecha

Alumnos participantes

8. Participación en talleres de Formación a cuidadores inmigrantes para la atención de personas dependientes en domicilio

Mayo 2022 10

9. Participación en el teatro social organizado en Barcelona con otros jóvenes voluntarios que junto a jóvenes con trastornos mentales han desarrollado una representación teatral

Julio 2022 1

10. Camino de Santiago con Jóvenes Hospitalarios

Agosto 2022 4

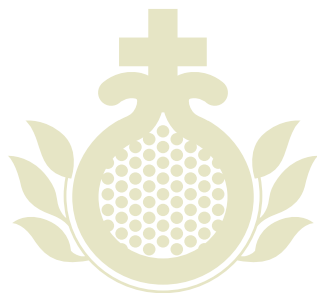

Becas de Centro

El Centro ha otorgado tres becas a tres estudiantes por un importe de 1.500 euros cada una a descontar de la cuota de centro. Estas alumnas han colaborado en diversas tareas en nuestro Centro:

- Organización del almacén de materiales para las prácticas y del aula de prácticas.
- Mantenimiento del archivo
- Carterería y apoyo en tareas administrativas
- Apoyo en el desarrollo de la Memoria del TFG anual y creación de cuestionarios online.

Aula de Cultura

El Centro de Enfermería, con el objetivo de promocionar actividades culturales entre los miembros de la comunidad de estudiantes del Centro Universitario de Enfermería "San Juan de Dios", ha organizado:

IX Certamen Literario Cultural "San Juan de Dios"

Con motivo de la festividad del Día de San Juan de Dios, el 8 de marzo, ha tenido lugar la entrega de premios del IX Certamen literario cultural "San Juan de Dios", organizado por el Campus



The poster features the title "IX Certamen Literario Cultural 'San Juan de Dios'" at the top. Below the title are two images: on the left, a stack of books and a lit candle; on the right, a black and white illustration of a man in a long coat, likely a saint or historical figure. A blue box contains the prize details: "Premio: Premio alumnado: 150 euros y diploma. Premio ETCEA: Premio alumnado: 100 euros y diploma. Premio BICOR." Below this, text describes the competition's purpose and the winning category: "El primer premio corresponde al alumnado que en la actividad más calificada el título de Subtitular en el Centro Universitario de Enfermería 'San Juan de Dios', en la Facultad de Enfermería, Podología y Fisioterapia de la Universidad de Sevilla, así como en el Centro de Enfermería de la Cruz Roja y Centro de Docencia Investigadora (Edificio 'Enfermería Balmaceda')." At the bottom, it says "Los autores podrán participar al siguiente enlace de las Certamen online." Logos for the organizing institutions and a date stamp "El premio será día 18 de octubre de 2022 hasta el día 2 de febrero de 2022" are also present.



Docente y de Investigación en Ciencias de la Salud.

El acto, que ha tenido lugar en la capilla del Hospital del Aljarafe, tras la Eucaristía celebrada en honor a San Juan de Dios, nuestro patrón, ha consistido en la lectura del acta por la secretaria del tribunal, la profesora Rocío del Carmen González Peña y a continuación se ha procedido a la entrega de los premios por parte del director del Centro Universitario de Enfermería “San Juan de Dios”, Francisco Ventosa Esquinaldo O.H. y el Hermano Superior José Cárdenas Zafrá.

El Premio al Alumnado, con un total de 45 puntos, ha sido para el relato titulado “Pelo morado”, escrito por Carmen Rodríguez Rubio, alumna de 2º curso de nuestro Centro, que se presentó bajo el seudónimo de Roru. Obtiene así una dotación económica de 300,00€ y diploma, aportado por el Centro Universitario de Enfermería “San Juan de Dios”.

También fue entregado el Premio de Egresado al relato titulado “Un golpe de suerte”, escrito por Jesús Doblado Roldán, que utilizó el seudónimo de Juan Martín Castro, Supervisor de Enfermería de la Unidad Clínica de enfermedades infecciosas del Hospital Virgen de Valme y egresado de la Escuela Universitaria Virgen del Rocío, Universidad de Sevilla. Este texto ha obtenido 43,5 puntos y ha sido premiado con 300,00€ aportados por el Hospital “San Juan de Dios” del Aljarafe.

VIII Jornadas de Creatividad y Cuidados “San Juan de Dios”

El Centro Universitario de Enfermería “San Juan de Dios” (CUESJD) ha celebrado el 19 de mayo la VIII Edición de las Jornadas de Creatividad y Cuidados y I Encuentro Internacional de Semilleros de investigación en enfermería, este año con el lema “CUIDÓTICA: Cuidados humanizados desde la Tecnología”.

Al igual que en las dos ediciones pasadas, debido a la pandemia mundial del Covid-19 se ha realizado en modalidad online, desarrolladas de manera satisfactoria con una excelente participación del alumnado y profesorado del CUESJD, de la Facultad de Enfermería, Fisioterapia y Podología de la Universidad de Sevilla, de la Universidad Pedagógica y Tecnológica de Colombia (UPTC) y la Fundación Universitaria de Ciencias de la Salud (FUCS) de Colombia.

La ponencia inaugural, “Uso de la robótica social en Atención Temprana, rehabilitación motora y cognitiva: JuanDe”. Estuvo a cargo de Rocío Carrasco Villalón, coordinadora de los centros de Atención Temprana San Juan de Dios Sevilla y de María Inmaculada Medina Valera, fisioterapeuta del Centro de Atención Temprana San Juan de Dios Sevilla. A continuación, tuvo lugar la mesa redonda “La tecnología al servicio de los cuidados”, mesa constituida y moderada por Vicente Fernández Rodríguez y por Silvia Ramírez Flores, docentes del CUESJD. Como ponentes

de esta mesa el Alumnado del Prácticum V de 4º de Grado en Enfermería del Centro.

Tras el descanso, se celebró la mesa redonda: Promoción de la salud, donde el alumnado de primer curso junto a Dolores Torres, profesora de la asignatura de Promoción de la salud presentó los videos que han sido realizados este curso en la IV Gala de la Capacha saludable San Juan de Dios.

Al comienzo de la tarde tuvo lugar el I Encuentro Internacional de Semilleros de Investigación donde intervinieron como moderadora Sandra M. Hernández Zambrano, profesora investigadora asociada de la FUCS. Actuaron como ponentes, Almudena Arroyo Rodríguez profesora del CUESJD, Solanye Galindo Huertas docente investigadora de la UPTC, Ruth A.



Castiblanco Montañez, profesora asistente de la FUCS y el alumnado de los Semilleros de Investigación: José Bueno O.H. del CUESJD; Semillero Bxisqua Sun (sembrando semillas) de la UPTC; y RCUAE - Red de Cuidado, Ciencia y Arte de Enfermería (FUCS). Posteriormente, se celebraron las mesas de comunicaciones libres y TFG que fueron moderadas por las profesoras del CUESJD: Inmaculada Lancharro Taverro y Rocío González Peña.

Finalmente, en la clausura de las Jornadas, hubo unas breves palabras del Director de nuestro centro, Francisco Ventosa Esquinaldo O.H., que dio paso al Presidente del Excelentísimo Colegio de Enfermería de Sevilla, Víctor Bohórquez encargado de comunicar el primer premio de las comunicaciones de la Mesa 1. Este primer premio estaba dotado con 400€, y recayó sobre Elena Sánchez Villar, Natalia Gutiérrez Fernández, Noelia Flores Garrido, María Victoria Ruiz Romero, miembros del Semillero de Investigación José Bueno O.H. y profesionales del Hospital San Juan de Dios del Aljarafe, con el nombre: “Taller de control del dolor crónico no oncológico con terapias No-Farmacológicas” Y el accésit dotado con una Suscripción online, patrocinada por el Grupo Paradigma, fue otorgado a Silvia López Granados, Lorena Tarrío Concejero, Pablo Santiago Moreno Tirado, de la Facultad de Enfermería, Fisioterapia y Podología de la Universidad de Sevilla, por el trabajo titulado: “Revisión Bibliográfica de Instrumentos que miden la violencia íntima de pareja en la mujer en el ámbito clínico. Análisis de sus propiedades psicométricas”.

Visita de AMV a la Escuela de Emergencias y Formación Profesional de SAMU



El alumnado de la asignatura “Atención a Múltiples Víctimas y Ayuda Humanitaria” visitó las instalaciones de la Escuela de Emergencias y Formación Profesional de SAMU en Gelves (Sevilla), dentro de un seminario organizado por las profesoras María Rosario Martínez Jiménez y Dolores Torres Enamorado. Durante esta visita, el alumnado pudo poner en práctica las competencias adquiridas en el manejo de pacientes politraumatizados, maniobras de reanimación cardiopulmonar (RCP) y rescate en ambientes hostiles. Además, tuvieron un primer contacto con las transmisiones utilizando el código ICAO.



Desde el Centro Universitario de Enfermería “San Juan de Dios” de Bormujos, agradecemos a la organización y a los instructores por la dedicación prestada durante su realización.

IV Gala” Capacha Saludable”

Iniciativa dentro de la asignatura de Promoción de la Salud en la titulación de Grado en Enfermería, impartida por los docentes José Miguel Cruces y Dolores Torres, que busca la implicación del alumnado en la elaboración de vídeos que tengan que ver con asuntos que afecten al bienestar de la población.

Esta iniciativa se realiza en honor a la “capacha” o cesta que llevaba San Juan de Dios para poder alimentar y ayudar a los que más lo necesitaban.

En esta edición, se ha premiado el vídeo centrado en el suicidio en adolescentes, aunque todos los presentados han sido de gran calidad y han tenido gran implicación de todo el alumnado.

Los otros tres vídeos presentados trataban temas como la ludopatía en adolescentes y cómo prevenirla, el acoso escolar y el acoso en el trabajo, centrado en el ámbito de la Enfermería.



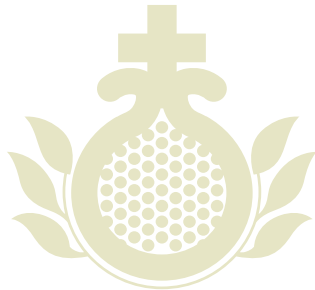

Semillero de Investigación “José Bueno O.H.”

El Semillero de Investigación “José Bueno O. H. ”, es como denominamos a un grupo formado por 11 estudiantes, 12 egresados y 9 profesores. Durante el curso 2021/22 ha incorporado 3 nuevos estudiantes. Las actividades que se han desarrollado durante este curso: actualización del blog del Semillero (<http://semilleroquesjd.blogspot.com/>); participación del alumnado en el Taller de dolor crónico que organiza el HSJDA; estudio de mortalidad por neumonía del HSJDA; edición del programa de radio “Educando en salud” en la Emisora Solucar radio los últimos martes de cada mes; continuamos con el proyecto del botellón financiado por la Consejería de Salud de Andalucía; organización de las VIII Jornadas Creatividad y Cuidados de nuestro centro; sesiones formativas; análisis de datos para diferentes proyectos del centro; colaboración en el Proyecto Europeo TEC-MED con el departamento de Enfermería de la Universidad de Sevilla; redacción de artículos; participación en las jornadas sobre RCP; organización de la campaña Movember #dejateelbigote por la salud de los Hombres en el mes de noviembre; creación de un seminario de bioética o participación en distintas reuniones de investigación como la reunión CUALISALUD, entre otros.

Durante el curso 2021/22 ha participado el profesorado y alumnado siguiente:

ALUMNADO

CURSO

PROFESORADO TUTOR/A

Belén Bolívar Veas	1º	José María Galán González de la Serna.
Arenas Hernández, Paula	3º	Romero Serrano, Rocío
Nieto Ureña, Elia	Egresada	
Ramos Maestre, Carmen	2º	Arroyo Rodríguez, Almudena
Espinosa Jiménez, Clara	3º	
De la Rosa Negrón, Francisco Isaac	Egresado	
Monge Anguita, Andrea	Egresada	
Balde, Cadidjato	Egresada	
Sánchez Villar, Elena	Egresada	
Pereza Olano, Ana M ^a	Egresada	
Gucema Rodríguez, Alejandro	3º	Martín Martín, Raquel
Mikaela Benítez Fulgueiras	1º	Torres Enamorado, Dolores
Muñoz Tavares, Candela	3º	
Gallego Mariblanca, Adrián A.	4º	
Ferrera Godoy, Alberto	Egresado	
Fernández Bueno, Laura	Egresada	
Ríos Ballester, Javier	Egresado	
Ana Marrodan Osuna	Egresada	
Daza González, Patricia	Egresada	Lancharro Taveró, Inmaculada
Borondo Lunar, Daniel	1º	Martínez Jiménez, M ^a Rosario
Álvarez Villegas, Esperanza	Egresada	
Mario Martín Sánchez	1º	María del Rocío Fernández Ojeda
Natalia Gutiérrez Fernández	1º	
EDUCANDO EN SALUD (SOLUCAR RADIO) TODO EL ALUMNADO QUE QUIERA PARTICIPAR		

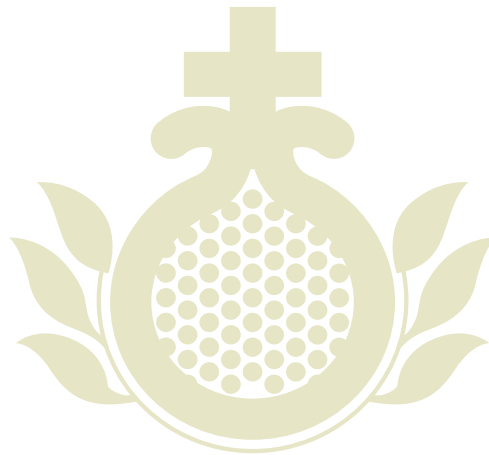



11. Otras Noticias de Interés

XXIV Jornadas de Formación y Orientación Laboral del Colegio María Auxiliadora Salesianas de San Vicente, en Sevilla

El Campus de Ciencias de la Salud “San Juan de Dios” ha participado en estas jornadas para dar a conocer sus titulaciones y presentar sus Ciclos de Formación Profesional que empezarán a impartirse a partir del próximo curso.

Marta Pérez, responsable de Calidad del Campus, e Irene Zarco, estudiante de 3º del Grado en #Enfermería, estuvieron presentes en estas jornadas para informar sobre cómo es estudiar en el Campus, los valores de la Orden Hospitalaria, las modernas



instalaciones y los contenidos de los diferentes ciclos.

Al Grado en #Enfermería y #Posgrados, a partir de septiembre, se unirán entre las titulaciones del Campus los Ciclos de Técnico en Imagen para el Diagnóstico y Medicina Nuclear, de Documentación y Administración Sanitarias y de Cuidados Auxiliares de Enfermería.

Gracias a todo el alumnado por su interés en nuestra oferta formativa y al Colegio por darnos la oportunidad de participar en estas jornadas tan útiles para el futuro de los estudiantes.

VI Jornadas de Orientación Laboral

El 30 de Enero de 2022 se celebró su tradicional Jornadas de Orientación Laboral, destinadas al alumnado de 4º de Grado, con el fin de que adquieran competencias para impulsar sus salidas profesionales.

La temática de estas Jornadas va dirigida a estimular la Creatividad de nuestros futuros profesionales girando en torno a la triada de formación-trabajo-emprendimiento. Tres conceptos claves para alcanzar sus metas profesionales bien sea a través de: la vía EIR, formación de posgrado, búsqueda activa de empleo, investigación y áreas emergentes de nuestra profesión como son



la enfermería escolar, la enfermería deportiva, la enfermería de nefrología y la enfermería de prisiones.

El acto de Inauguración contó con la presencia de D. Francisco Ventosa Esquinaldo O.H. Director del Centro, D. José Cárdenas Zafrá O.H. Superior del Hospital San Juan de Dios del Aljarafe.

Las Jornadas se dividieron en tres bloques.

La primera mesa fue llamada: **“Formación”**, moderada por Dña. María Rosario Martínez Jiménez. Profesora Titular del CUESJD y como ponentes:

- Dña. Irene Cabrerizo González. Grupo CTO. Curso EIR.
- Dña. Laura Dastis del Álamo. Especialista en Enfermería Salud Mental.

- Dra. María Dolores Guerra Martín. Coordinadora del Máster Oficial Nuevas Tendencias Asistenciales en Ciencias de la Salud. Facultad de Enfermería, Fisioterapia y Podología. Universidad de Sevilla
- Dr. José M^a Galán González-Serna. Responsable formación de postgrado. Títulos propios Universidad de Sevilla impartidos en el CUESJD

Mesa 2: **“Trabajo”**

Moderadora: Dra. Dolores Torres Enamorado. Profesora Titular del CUESJD.

Ponentes:

- Dña. Laura Fernández Bueno. Enfermera del Hospital de Emergencias COVID-19. Funcionamiento de la bolsa de empleo del SAS.
- Dra. Nicia del Rocío Santana Berlanga. La investigación en enfermería. Doctora y enfermera asistencial del HSJDA.
- D. David Requena. Global Working—Empleabilidad Internacional y las Oportunidades Laborales en el área de Enfermería en Noruega.
- Dña. María Bautista Moreno, D. Andrés Pérez Merino y Dña. Elena Romero Conde del equipo Quirón Salud Sevilla.

Mesa 3: **“Emprendimiento”**

Moderadora: Dña. Rocío del Carmen González Peña. Profesora Titular del CUESJD

Ponentes:

- D. Rafael Vargas García. Enfermero del Colegio Internacional Europa—Enfermería escolar.
- D. Francisco Álvarez Vergel. Enfermero del Real Betis Balompié — Enfermería Deportiva.
- D. Pablo Martínez Perejón y Dña. Cristina Martínez Paquet. Profesionales de Enfermería de Nefrología.
- Dña. María José Rodríguez González. Enfermera de prisión.

Concluyó con la clausura de mano de:

- Dra. Almudena Arroyo Rodríguez. Jefa de Estudios del CUESJD.
- Dña. María Rosario Martínez Jiménez. Profesora Titular del CUESJD.

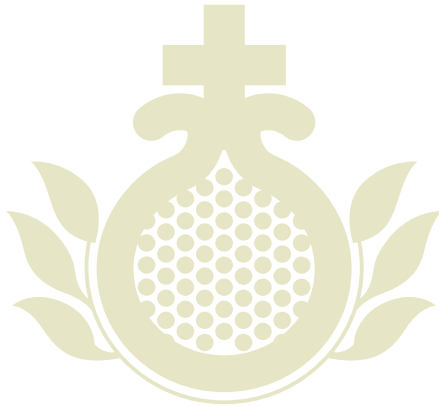

Directivos de la Orden Hospitalaria de San Juan de Dios Provincia España, conocen el Campus en visita protocolaria

El Campus Docente y de Investigación en Ciencias de la Salud “San Juan de Dios” de Bormujos, Sevilla, ha contado con la visita del nuevo Comité Ejecutivo de la Orden Hospitalaria de San Juan de Dios Provincia de España.

Durante la jornada han conocido el Campus, recorrido sus instalaciones y comprobado el estilo docente de todo el profesorado, acorde con los valores de la Institución.

El comité de dirección del centro, con el Hermano Francisco Ventosa al frente, ha sido el encargado de acompañar al comité ejecutivo, además de presentarle las nuevas titulaciones de Formación Profesional que empezarán a impartirse a partir del curso 2022-23

Jorge Romero y Alfonso Aparcero, profesores del Campus Docente y de Investigación en Ciencias de la Salud San Juan de Dios, miembros de la Junta Directiva del Colegio de Enfermería de Sevilla

El año 2022 ha comenzado con cambios en el Colegio de Enfermería de Sevilla. El pasado 30 de noviembre tuvieron lugar elecciones y en el Campus nos sentimos orgullosos de que profesores de nuestro claustro formen parte de la nueva Junta Directiva.

Los docentes Jorge Romero y Luis Alfonso Aparcero, son desde finales de 2021, vocal III de la Comisión Ejecutiva y vocal 25 de la Comisión Plenaria respectivamente.

Este hecho demuestra que nuestros profesores, además de ser grandes docentes, son profesionales implicados en el progreso de la profesión que creen en el valor de la Enfermería y en la importancia de una profesión que tiene en el cuidado asistencial su razón de ser.



Inmaculada Coletto, subdirectora financiera de la Unidad Territorial II; Dolores Sáenz, directora del área económico-financiera de la Provincia Única; Francisco Ventosa O.H., director del Campus Docente y de Investigación en Ciencias de la Salud "San Juan de Dios" de Bormujos, Sevilla; Luis Peñas, director del departamento Tecnologías de la Información; Francisco Muñoz, director de la Unidad Territorial III; María José Daza, directora de la Unidad Territorial II; Mara Cabrera, directora de Finanzas, Personas y Valores del Campus Docente y de Investigación en Ciencias de la Salud "San Juan de Dios" de Bormujos, Sevilla; Almudena Arroyo, jefa de estudios del Campus Docente y de Investigación en Ciencias de la Salud "San Juan de Dios" de Bormujos, Sevilla; Juan José Ávila O.H., tercer consejero provincial de la Orden Hospitalaria; José Cárdenas O.H., superior Hospital San Juan de Dios del Aljarafe; y Juan José Afonso, director de Centros de la Orden Hospitalaria de San Juan de Dios Provincia España.





12. Títulos propios de Postgrado

Curso 2019-20	Posgrado del CUESJD	Nombre del Curso	Número de Estudiantes	Número de Docentes	Créditos	Lugar de Impartición	Tipología (propio/oficial)	Fecha de comienzo	Fecha de Finalización
2021/22	Máster	Cuidados Paliativos (II Edición On Line)	21	32	60 ECTS	Campus Docencia e Investigación San Juan de Dios	Propio	20/01/2022	30/06/2023

MÁSTER EN CUIDADOS PALIATIVOS (ONLINE) (II EDICIÓN)

Breve descripción del curso

60 ECTS- On line
Del 20/01/2022 al 30/06/2023
Número de alumnado: 21

Objetivos

La finalidad del Máster propio en Cuidados Paliativos es conseguir que los participantes adquieran los conocimientos, habilidades y actitudes necesarias para desarrollar una intervención clínica y psicosocial efectiva en relación a los enfermos en situación terminal y sus familiares. Este

aprendizaje supone alcanzar una perspectiva correcta de la asistencia en Cuidados Paliativos que incluye:

- Asumir que el tratamiento médico va más allá de las investigaciones diagnóstica orientadas a la curación y que los pacientes al final de su vida requieren ser considerados, cuidados y tratados holísticamente.
- Conocer cómo se alivian los síntomas, como el dolor y otros, mediante medios farmacológicos y no farmacológicos.
- Tener en cuenta que el cuidado y tratamiento deben ser adaptados a las necesidades individuales teniendo en cuenta los valores y deseos de los pacientes y sus familias.
- Saber que la calidad del cuidado a pacientes con enfermedad terminal sólo será exitosa si los profesionales que le atiende han elaborado sus propias actitudes ante la enfermedad, el morir y el duelo.
- Incorporar la convicción de que la calidad del tratamiento no mejora sólo con la ampliación de conocimientos sino que se relaciona directamente con la competencia del equipo asistencial, su capacidad de comunicación y el deseo de discutir las implicaciones éticas de la asistencia.

Director del Máster

- D. José María Galán González-Serna

Co-director

- Dña. María José Montoya García

Comisión Académica

- D. Francisco Ventosa Esquinaldo. - Centro de Enfermería “San Juan de Dios”
- D. Jaime Boceta Osuna. Universidad de Sevilla – Medicina
- D. José María Galán González-Serna. - Centro de Enfermería “San Juan de Dios”
- Dña. María José Montoya García. Universidad de Sevilla - Medicina

Profesorado

- D. Mariano Demetrio Aguayo Canela. - Servicio Andaluz de salud
- D. Juan Manuel Alarcón Fernández. - Psicólogo Clínico
- D. José Salvador Alegre Herrera. Universidad de Sevilla – Medicina
- Dña. Almudena Arroyo Rodríguez. - Centro de Enfermería “San Juan de Dios”
- D. Jaime Boceta Osuna. Universidad de Sevilla – Medicina
- D. Rafael Cía Ramos. - Plan Andaluz de Cuidados Paliativos. Junta de Andalucía
- D. Francisco Javier Consegliere Castilla. - Hospital San Juan de Dios de Sevilla
- D. Miguel Duarte Rodríguez. - Servicio Andaluz de Salud
- D. Juan Carlos Durán Alonso. - Hospital Juan Grande (Hermanos de San Juan de Dios). Jerez de la Frontera.

- D^a. Lydia Feito Grande. Universidad Complutense de Madrid-
Salud Pública y Materno-Infantil
- D^a. María Auxiliadora Fernández López. - Hospitales
Universitarios Virgen del Rocío. Sevilla
- D^a. Amparo Fernández Parladé. - Hospital San Juan de Dios de
Sevilla
- D. José María Galán González-Serna. - Centro de Enfermería
“San Juan de Dios”
- D. Fernando Gamboa Antiñolo. Universidad de Sevilla –
Medicina
- D^a. Teresa García Manrique. - Hospital Universitario Virgen
Macarena
- D^a. María del Rosario García Solier. - Hospital Universitario
Nuestra Señora de Valme
- D. Marcos Gómez Sancho. - Medico Jubilado
- D. Jesús González Barboteo. - Hospital Duran i Reynals.
Instituto Catalán de Oncología
- D. Sergio Romeo López Alonso. - Centro de Estudios
Universitarios “Cardenal Spínola”
- D. José Manuel López-Millán Infantes. Universidad de Sevilla
– Cirugía
- D. Juan José Luna Cano. - Atención Primaria Servicio Andaluz
de Salud. Sevilla.
- D. Rafael Mota Vargas. - Servicio Extremeño de Salud
- D. David Muñoz Carmona. - Hospital Juan Ramón Jiménez.
Huelva.
- D^a. María José Polvillo Avilés. - Centro de Enfermería “San Juan
de Dios”
- D. Eduardo Quiroga Cantero. - Hospital Universitario Virgen
del Rocío. Sevilla.
- D. Javier Rocafort Gil. - Clínica Laguna. Madrid.
- D. José Luis Royo Aguado. - Hospital Universitario Virgen
Macarena. Sevilla
- D^a. Concepción Ruiz Pau. - Hospital Universitario de Puerto
Real
- D. Miguel Sánchez-Dalp Jiménez. - Hospital San Juan de Dios
de Sevilla
- D^a. Dolores Torres Enamorado. Centro Universitario de
Enfermería San Juan de Dios adscrito a la Universidad de
Sevilla- Enfermería
- D. Luis Utor Ponce. - Instituto Español de Gestión Sanitaria.
INGESA, Ceuta.
- D. Francisco Ventosa Esquinaldo. - Centro de Enfermería “San
Juan de Dios”





13. Convenios de colaboración firmados durante el Curso 2021/2022

En este curso académico se han firmado los siguientes convenios con otras universidades y centros sociosanitarios.
Convenios con otras Entidades:

Nombre	Tipología	Entidad	Localidad/ Provincia	Firmado
Fundación Universitaria de Ciencias de la Salud - Colombia	Prácticas alumnado	Universidad	Colombia	Curso 2021-22
Inprex, Servicio de Prevención de Riesgos Laborales	Prácticas alumnado	Servicio de Prevención Riesgos Laborales	Badajoz	Curso 2021-22
Diálisis Andaluza	Prácticas alumnado	Empresa	Sevilla	Curso 2021-22
Oftalvist	Prácticas alumnado	Empresa	Alicante	Curso 2021-22
Prosergen	Prácticas alumnado	Empresa	Sevilla	Curso 2021-22
Redvital Salud	Prácticas alumnado	Empresa	Córdoba	Curso 2021-22
Fresenius Medical Care	Prácticas alumnado	Empresa	Madrid	Curso 2021-22
FREMAP	Prácticas alumnado	Mutua	Sevilla	Curso 2021-22
Fundación San Juan de Dios	Prácticas alumnado	Fundación		Curso 2021-22
Fundación Gerón	Prácticas alumnado	Fundación	Sevilla	Curso 2021-22
Hospital San Rafael Granada Orden San Juan de Dios	Prácticas alumnado	Centro Asistencial	Granada	Curso 2021-22

Nombre	Tipología	Entidad	Localidad/ Provincia	Firmado
Ciudad San Juan de Dios de Alcalá de Guadaira	Prácticas alumnado	Centro Educativo-Asistencial Discapacidad	Sevilla	Curso 2021-22
Centro residencial Alkama	Prácticas alumnado	Residencia	Camas	Curso 2021-22
Centro de mayores Bermejales	Prácticas alumnado	Residencia	Sevilla	Curso 2021-22
Residencia Claret Sevilla	Prácticas alumnado	Residencia	Sevilla	Curso 2021-22
Centro residencial de mayores Los Jardines	Prácticas alumnado	Residencia	Dos Hermanas	Curso 2021-22
Residencia Geriátrica Municipal Vicente Ferrer	Prácticas alumnado	Residencia	Castiblanco de los Arroyos	Curso 2021-22
Centro de Mayores Domusvi Alcalá de Guadaira	Prácticas alumnado	Centro Asistencial	Sevilla	Curso 2021-22
Geriatros SAU - DomusVi	Prácticas alumnado	Residencia	Sevilla	Curso 2021-22
Asistencia geriátrica REIFS	Prácticas alumnado	Residencia	Alcalá de Guadaira	Curso 2021-22
Residencia La Milagrosa Hijas de la Caridad	Prácticas alumnado	Residencia	Sevilla	Curso 2021-22
Residencia Emera Macarena	Prácticas alumnado	Residencia	Sevilla	Curso 2021-22



**CENTRO
UNIVERSITARIO
DE ENFERMERÍA**



**CAMPUS DOCENTE Y DE INVESTIGACIÓN EN CIENCIAS
DE LA SALUD SAN JUAN DE DIOS**