



CENTRO
UNIVERSITARIO
DE ENFERMERÍA
SAN JUAN DE DIOS
HERMANOS DE SAN JUAN DE DIOS



Memoria del Curso 2015-2016



Centro Universitario de Enfermería “San Juan de Dios”
Memoria del Curso 2015/16

Edita y coordina: Centro Universitario de Enfermería "San Juan de Dios". Bormujos (Sevilla)

Maqueta y diseña: www.graficaslapaz.com

Imprime: Gráficas la Paz

INDICE

	Pág.
1.- Presentación	11
2.- Descripción del Centro Universitario de Enfermería	12
3.- Organigrama.....	14
4.- Comunidad del Centro.....	16
• Profesorado	16
- Listado por curso y asignatura.....	16
- Datos por titulación y sexo.....	20
- Datos por nivel académico	21
• Personal de Administración y Servicios	21
• Alumnado	22
- Matriculados por titulación y sexo.....	22
- Matriculados por procedencia	22
- Matriculados de nuevo ingreso por cupo de acceso.....	24
- Notas de acceso	25
5.- Órganos de Gobierno	26
• Órganos Unipersonales.....	26
- Director	26
- Jefa de Estudios.....	26
• Comité de Dirección.....	26
- Miembros Comité de Dirección.....	26
- Reuniones	26

	Pág.
• Órganos Colegiados	26
- Junta de Centro.....	26
• Miembros de la Junta de Centro	26
• Reuniones y Acuerdos	27
• Claustros.....	28
- Reuniones y Acuerdos.....	28
• Comisiones Permanentes.....	29
- Comisión de Docencia.....	29
• Miembros de la Comisión.....	29
• Reuniones y Acuerdos	29
- Comisión de Garantía de Calidad del Título de Grado.....	29
• Miembros de la Comisión.....	29
• Reuniones y Acuerdos	30
- Comisión de Prácticas.....	30
• Miembros de la Comisión.....	30
• Reuniones y Acuerdos	31
- Comisión de Estudios.....	31
• Miembros de la Comisión.....	32
• Reuniones y Acuerdos	32
- Comisión del Trabajo Fin de Grado	32
• Miembros de la Comisión.....	32
• Reuniones y Acuerdos	33
- Comisión de Seguimiento de Planes de Estudio	33
• Miembros de la Comisión.....	34
• Reuniones y Acuerdos	34
- Comisión de Investigación	34
• Miembros de la Comisión.....	34
• Reuniones y Acuerdos	35
- Comisión de Ética	35
• Miembros de la Comisión.....	36
• Reuniones y Acuerdos	36

	Pág.
• Comisión de Pastoral	36
• Miembros de la Comisión.....	36
• Delegación de Alumnado	37
- Delegado de Alumnado	37
- Secretario	37
6.- Organización Académica.....	38
• Plan de Estudios	38
• Organización de Prácticas.....	40
• Seminarios Teórico-Prácticos	44
• Movilidad de estudiantes.....	45
• Movilidad del profesorado	46
7.- Actividad científico-técnica y de formación del profesorado.....	47
• Actividad Docente.....	47
• Cursos / Formación Continuada.....	51
• Adquisición 2º y 3º: ANECA.....	54
• Otras actividades científico-técnicas.....	55
• Asistencia, Participación y Comunicaciones Presentadas a Congresos.....	61
• Publicaciones.....	75
• Premios, Reconocimientos y Acreditaciones	83
8.- Actos Académicos	85
9.- Actividades de reconocimiento académico de créditos.....	87
10.- Otras Actividades.....	92
11.- Cursos Posgrado	105
12.- Anexos	109
• Biblioteca	109
• Web	110
• Redes sociales.....	110



1. Presentación

La vulnerabilidad, desde el punto de vista del conocimiento es uno de los mayores impedimentos para que la sociedad progrese y para que sus ciudadanos se integren en el tejido social y productivo. La educación de base y la formación orientada al mundo laboral permiten conseguir personas más y mejor integradas y relacionadas y, por supuesto, más productivas en el sentido de que son capaces de generar retornos para la sociedad que los enseña.

Nuestro Modelo Asistencial sitúa en el centro, como núcleo del mismo, el respeto a la dignidad de la persona, considerando este valor como de carácter universal.

La atención integral propuesta en nuestro Modelo Asistencial incluye entre otras herramientas relevantes que lo definen, la docencia y la investigación, buscando y transmitiendo las mejores prácticas y conocimientos en la atención de los pacientes.

Por lo tanto, la docencia y la investigación, surgen desde dos ámbitos diferentes para ser una única. El ámbito de la práctica asistencial, donde es inherente al modelo de asistencia que presta la Orden Hospitalaria como una herramienta más de su desarrollo, orientada al usuario atendido y familia; y el ámbito de la docencia en sí misma. Desde este punto de vista, nuestro alumnado es atendido conforme a una manera de hacer las cosas (Modelo Docente. Provincia Bética).



Dr. D. Francisco Ventosa Esquinaldo O.H.
DIRECTOR DEL CENTRO

2. Descripción del Centro Universitario de Enfermería

Los Hermanos de San Juan de Dios se han mostrado siempre sensibles en formar de manera integral a los futuros profesionales para que sean capaces de afrontar y atender las necesidades de salud y enfermedad de la población, adaptándose a los diferentes contextos socioculturales.

Como consecuencia, nuestro plan educativo incluye no sólo el nivel científico y social necesario, sino la imprescindible formación para promover una mayor humanización de la asistencia, en el Centro Universitario de Enfermería “San Juan de Dios”, adscrito a la Universidad de Sevilla.



Su sede se encuentra ubicada en la localidad de Bormujos (Sevilla), en las instalaciones del Hospital San Juan de Dios del Aljarafe, lo que favorece el desarrollo del alumnado en un entorno sanitario real.

Filosofía

- El Centro Universitario de Enfermería “San Juan de Dios” tiene como fin la formación profesional y humana de aquellas personas que se sienten inclinadas vocacionalmente y poseen actitudes para el cuidado y servicio de los enfermos.
- Este Centro pretende ofrecer una formación integral de manera que, tanto a través de las clases teóricas, las tutorías personalizadas, como de las prácticas, y el contacto con el ámbito comunitario, el alumnado encuentre todas las herramientas, humanas y asistenciales, para desenvolverse profesionalmente en el futuro.
- Para alcanzar esta formación integral, el Centro se inspira en el espíritu de la Obra de San Juan de Dios y en los criterios de Enfermería que van emanando de la Organización Mundial de la Salud, de la Organización Internacional del Trabajo y de la Universidad de Sevilla.

Objetivos

El principal objetivo del Centro Universitario de Enfermería “San Juan de Dios” es preparar al alumnado de manera que esté en condiciones de:

- Poseer un conjunto de conocimientos generales y de Enfermería en particular.
- Reconocer las necesidades básicas de los pacientes.
- Conocer y dominar los mejores medios para satisfacer las necesidades de los pacientes y usuarios aplicándolos en cada caso particular y siguiendo para ello el Proceso de Enfermería que comprende: valoración, diagnóstico, planificación, ejecución y evaluación del plan de cuidados.

Titulación

La titulación que actualmente imparte el Centro Universitario de Enfermería “San Juan de Dios” es:

- Grado en Enfermería.

Títulos propios de Postgrado

- Diploma de Especialización en Enfermería Quirúrgica y Reanimación
- Diploma de Especialización en Dirección de Residencias y Servicios de Atención al mayor
- Máster Propio en Cuidados Paliativos
- Máster propio en Bioética y Humanización de la Asistencia

3. Organigrama

PDI



PAS



4. Comunidad del Centro

La Comunidad Universitaria del Centro está compuesta por el profesorado, el alumnado y el personal de administración y servicios.

• Profesorado

- Listado por curso y asignatura

1º GRADO		
Profesorado	Asignaturas	Cuatrimestre
Enrique Pérez-Godoy Díaz	Enfermería Psicosocial	1º
José Antonio Ponce Hernández	Enfermería Psicosocial	1º
Ernesto Salas Herrero	Bioquímica y Biología Molecular	1º
Francisco Javier Ramos Medrano	Anatomía Humana General	1º
Javier Fernández Rivera	Fisiología	1º
Ignacio Vallejo Maroto	Fisiología	1º
Antonio Fernández Moyano	Fisiología	1º
José Miguel Cruces Jiménez	Promoción de la Salud	1º
Dolores Torres Enamorado	Promoción de la Salud	1º
Dolores Torres Enamorado	Género y Salud	2º
Almudena Arroyo Rodríguez	Género y Salud	2º
Antonio Fernández Alonso	Farmacología Clínica	2º
Mª Rocío Fernández Ojeda	Fisiopatología	2º
Antonio Fernández Moyano	Fisiopatología	2º

Ignacio Vallejo Maroto	Fisiopatología	2º
Francisco Ventosa Esquinaldo	Historia, Teorías y Métodos de la Enfermería I	2º
María del Rosario Martínez Jiménez	Historia, Teorías y Métodos de la Enfermería I	2º
Manuel Reina Jiménez	Historia, Teorías y Métodos de la Enfermería I	2º
Enrique Carlos Torné Pérez	Estadística y TIC	2º
Francisco José Alemany Lasheras	Estadística y TIC	2º

2º GRADO		
Profesorado	Asignatura	Cuatrimestre
Anastasio Ruiz Cortés	Enfermería de la Infancia y de la Adolescencia	1º
Roberto Lara Romero	Enfermería de la Infancia y de la Adolescencia	1º
Matilde Osuna Corredera	Enfermería en la Salud Reproductiva	1º
Manuel Jorge Romero Martínez	Enfermería en la Salud Reproductiva	1º
Luis Alfonso Aparcero Bernet	Enfermería Familiar y Comunitaria	1º
Enrique Carlos Torné Pérez	Enfermería Familiar y Comunitaria	1º
Almudena Arroyo Rodríguez	Historia, Teorías y Métodos de la Enfermería II	1º
Inmaculada Lancharro Taveró	Historia, Teorías y Métodos de la Enfermería II	1º
María del Rosario Martínez Jiménez	Historia, Teorías y Métodos de la Enfermería II	1º
Mª Socorro Morillo Martín	Enfermería Clínica I	1º
Juan Manuel Carmona Polvillo	Enfermería Clínica I	1º
Santiago Alcaide Aparcero	Enfermería Clínica II	2º
Juan Manuel Carmona Polvillo	Enfermería Clínica II	2º
Roberto Lara Romero	Prácticum I	2º

M ^a Teresa Sánchez Jiménez	Prácticum I	2º
Matilde Osuna Corredera	Prácticum I	2º
Manuel Jorge Romero Martínez	Prácticum I	2º
M ^a Socorro Morillo Martín	Prácticum I	2º
Antonio Idígoras Santos	Prácticum I	2º
D. David Manuel Ruiz de Castro Leyva	Prácticum I	2º
Juan José Maestre Garrido	Soporte Vital	2º
M ^a Carmen Jiménez Estrada	Soporte Vital	2º
Dolores Torres Enamorado	Terapéutica Enfermera, Alimentación y Cuidados	2º
María del Rosario Martínez Jiménez	Terapéutica Enfermera, Alimentación y Cuidados	2º

3º GRADO		
Profesorado	Asignatura	Cuatrimestre
Manuel Torres Martín	Ética y Gestión de Enfermería	1º
Isabel María Calvo Cabrera	Ética y Gestión de Enfermería	1º
Anastasio Ruiz Cortés	Prácticum II y III	1º y 2º
María del Rosario Martínez Jiménez	Prácticum II y III	1º y 2º
Rocío Romero Serrano	Prácticum II	1º
Juan Carlos Palomo Lara	Prácticum II	1º
José Antonio Ponce Hernández	Prácticum II	1º
M ^a Luisa Alonso de Pedro	Enfermería del Adulto en el Ámbito Comunitario	1º
Antonio Idígoras Santos	Enfermería del Adulto en el Ámbito Comunitario	1º
Rocío Romero Serrano	Enfermería del Envejecimiento	1º

María del Rosario Martínez Jiménez	Enfermería del Envejecimiento	1º
José Antonio Ponce Hernández	Enfermería de Salud Mental	Anual
Juan Carlos Palomo Lara	Enfermería de Salud Mental	Anual
Enrique Pérez-Godoy Díaz	Enfermería de Salud Mental	Anual
Santiago Alcaide Aparcero	Prácticum III	2º
Pilar Rodríguez Lara	Prácticum III	2º
Manuel Guzmán Peña	Prácticum III	2º
Juan Manuel Carmona Polvillo	Prácticum III	2º
María del Rosario Martínez Jiménez	Enfermería Clínica y Problemas Bioéticos	2º
Beatriz Rueda Camino	Enfermería Clínica y Problemas Bioéticos	2º
Mª Socorro Morillo Martín	Cuidados Críticos y Paliativos	2º
Enrique Carlos Torné Pérez	Cuidados Críticos y Paliativos	2º

4º GRADO		
Profesorado	Asignatura	Cuatrimestre
María del Rosario Martínez Jiménez	Atención a Múltiples Víctimas y Ayuda Humanitaria	1º
Dolores Torres Enamorado	Atención a Múltiples Víctimas y Ayuda Humanitaria	1º
Mª Carmen Jiménez Estrada	Prácticum IV y V	1º y 2º
Francisco de Borja López Casanova	Prácticum IV y V	1º y 2º
Mª Paz Borrero Esteban	Prácticum IV y V	1º y 2º
Inmaculada Lancharro Taverro	Prácticum IV	1º
José Miguel Cruces Jiménez	Prácticum IV y V	1º y 2º
Mª Luisa Alonso de Pedro	Prácticum IV y V	1º y 2º

Isabel María Calvo Cabrera	Prácticum V	2º
Juan José Maestre Garrido	Prácticum IV y V	1º y 2º
Francisco Ventosa Esquinaldo	Trabajo Fin de Grado	2º
Almudena Arroyo Rodríguez	Trabajo Fin de Grado	2º
Inmaculada Lancharro Tavera	Trabajo Fin de Grado	2º
Mª Socorro Morillo Martín	Trabajo Fin de Grado	2º
Isabel María Calvo Cabrera	Trabajo Fin de Grado	2º
Sergio Romeo López Alonso	Trabajo Fin de Grado	2º
Luis Alfonso Aparcero Bernet	Trabajo Fin de Grado	2º
Enrique Pérez-Godoy Díaz	Trabajo Fin de Grado	2º
María del Rosario Martínez Jiménez	Trabajo Fin de Grado	2º
Dolores Torres Enamorado	Trabajo Fin de Grado	2º
Manuel Torres Martín	Trabajo Fin de Grado	2º
Francisco José Alemany Lasheras	Trabajo Fin de Grado	2º
Manuel Amezcua Martínez	Trabajo Fin de Grado	2º

- **Datos por titulación y sexo**

	Mujeres	Hombres	Total
Enfermería	14	22	36
Medicina	1	5	6
Otras Titulaciones	0	1	1
Total	15	28	43

- Datos por nivel académico

	Mujeres	Hombres	Total
Diplomatura	6	10	16
Licenciatura	0	2	2
Máster Oficial	8	7	15
Doctorado	1	9	10
Total	15	28	43

• Personal de Administración y Servicios

Secretaría

D^a. María Reyes Torres Mateo

D^a. Isabel Sánchez Torres

D^a. Sandra Robleda Rodríguez

Calidad

D^a. Isabel Sánchez Torres

Recursos Humanos y Administración

D. Fernando Santiago Pierrard Hardy

D^a. María Rocío Escudero Barrau

D^a. Estrella Delgado Ponce

Página web

D^a. Isabel Sánchez Torres

• **Alumnado**

- **Matriculados/as por titulación y sexo**

MATRICULADOS CURSO 2015-16			
	Hombres	Mujeres	Total
Grado en Enfermería	39	184	223
TOTAL	39	184	223

- **Matriculados/as por procedencia**

GRADO		
Sevilla Capital	96	43%
Sevilla Provincia	41	18,4%
Aljarafe	70	31,4%
Otras Provincias	16	7,2%
TOTAL	223	100%

PROCEDENCIA ALUMNADO

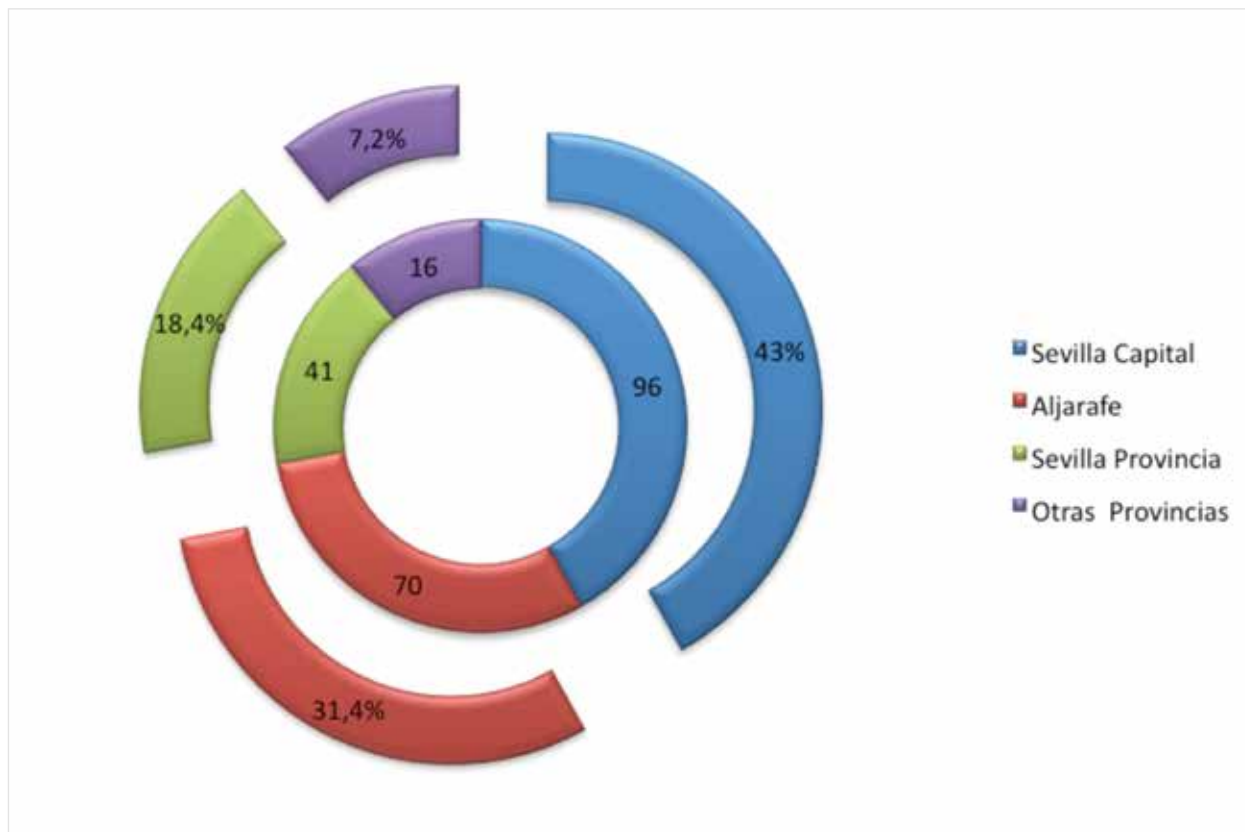

- Matriculados/as de nuevo ingreso por cupo de acceso

MATRICULADOS/AS DE NUEVO INGRESO POR CUPO DE ACCESO	Nº DE ALUMNOS	PORCENTAJE
General (Selectividad + F.P.)	52	91,23%
Mayores de 25 años	2	3,50%
Titulados	1	1,75%
Personas con discapacidad	1	1,75%
Mayores de 40 años s/ex. Laboral, Mayores de 45 años c/ex. laboral	1	1,75%
TOTAL	57	100%
MATRICULADOS/AS POR TRASLADO DESDE OTROS CENTROS	7	

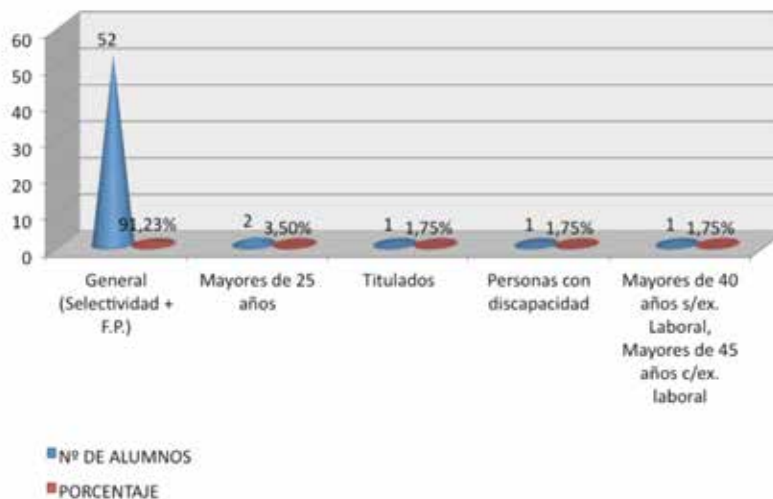

- Notas de acceso

TITULACIÓN	CENTRO	GENERAL (Selectividad y F.P.)	TITULADOS	MAYORES DE 25 AÑOS	MAYORES DE 40 AÑOS	MAYORES DE 45 AÑOS
Grado en Enfermería	Centro Universitario de Enfermería "San Juan de Dios"	9.608	7.329	5.850	15.998	5.000

5. Órganos de Gobierno

• Órganos Unipersonales

Dirección

Dr. D. Francisco Ventosa Esquinaldo O.H.

Jefa de Estudios

Lda. D^a. Almudena Arroyo Rodríguez

• Comité de Dirección:

El comité de Dirección es el órgano de gestión del Centro, siendo su competencia principal asesorar a la Dirección en la toma de decisiones.

· Composición:

Presidente

Dr. D. Francisco Ventosa Esquinaldo o.h.

Director

Lda. D^a. Almudena Arroyo Rodríguez

Jefa de Estudios

Lda. D^a. M^a Rocio Escudero Barrau

Responsable de Administración

Lda. D^a. M^a Estrella Delgado Ponce

Recursos Humanos HSJDA

Dpdo. D. Fernando Santiago Pierrard Hardy

Administración HSJDA

· Reuniones:

6 de noviembre 2015

21 de diciembre 2015

28 de enero de 2016

25 de febrero de 2016

7 de abril de 2016

30 de mayo de 2016

11 de julio de 2016

22 de septiembre de 2016

• Órganos Colegiados

Junta de Centro

La **Junta de Centro** es el órgano de gobierno colegiado del Centro, representativo de la comunidad universitaria que integra la misma.

· Composición:

Presidente

Dr. D. Francisco Ventosa Esquinaldo O.H.

Secretaria

Lda. D^a. Almudena Arroyo Rodríguez

Vocales

Representantes del profesorado:

Dpda. D^a. María del Socorro Morillo Martín

D^a. Isabel María Calvo Cabrera

Dpda. María R. Martínez Jiménez

Lda. D^a. Inmaculada Lancharro Tavoro

Dpda. D^a. Dolores Torres Enamorado

Representantes del alumnado:

D^a. Cristina Ponce Valle

D^a. Andrea Victoria Donadeu

D^a. Laura Espejo Rodríguez

Representante de administración y servicios:

Dpda. D^a. Isabel Sánchez Torres

· Reuniones y Acuerdos:

22 Septiembre de 2015

Acuerdos:

1. Lectura y aprobación si procede, del acta de la sesión anterior.
2. Evaluación de la solicitud de una alumna para continuar sus estudios.
3. Presentación y aprobación de los Tribunales cualificados del curso 2015/16.

4. Presentación y aprobación de la Guía del Estudiante actualizada para el curso 2015/16.
5. Presentación y aprobación de la actualización de los Manuales y Reglamentos del CUESJD.

9 de FEBRERO de 2016

Acuerdos:

1. Lectura y aprobación si procede, del acta de la sesión anterior.
2. Aprobación del aumento de plazas para el MODIFICA de la memoria de verificación del título de Enfermería de la Universidad de Sevilla.

22 de febrero de 2016

Acuerdos:

1. Lectura y aprobación si procede, del acta de la sesión anterior.
2. Aprobación del Cambio de Dirección en la III Edición del Diploma de Especialización en Dirección de Residencias y Servicios de Atención al mayor.
3. Información sobre los nuevos títulos propios convocados para este curso.
4. Información sobre las actividades a celebrar durante el segundo cuatrimestre: Festividad de San Juan de Dios, II Jornada Creatividad y Cuidados, III Certamen Literario Cultural "San Juan de Dios" y las I Jornadas de Orientación laboral del CUESJD.

16 de marzo de 2016

Acuerdos:

1. Lectura y aprobación si procede, del acta de la sesión anterior.
2. Aprobación del IV Plan de Mejora (2016).

• Claustros

El **Claustro** está compuesto por todo el profesorado implicado en la docencia del Título de Grado en Enfermería de nuestro Centro, además de un representante de la Delegación de Alumnado, en este foro se toman decisiones relacionadas con la docencia y la mejora de la calidad de la misma.

· Reuniones y Acuerdos:

22 diciembre 2015

Acuerdos:

1. Firma de las actas pendientes.
2. Información sobre la custodia de pruebas de evaluación.
3. Modificación de las guías docentes.
4. Alumnado con derecho a presentarse a la convocatoria de diciembre que no ha cursado la asignatura.
5. Guías docentes en Moodle.
6. Información sobre los cambios de clase y revisión de horarios y calendarios.

7. Información sobre el procedimiento de encuestas de calidad y reporte de resultados.
8. Proceso de selección de nuevos candidatos de profesorado contratado con vinculación permanente.

5 julio 2016

Acuerdos:

1. Firma de las actas pendientes y entrega de certificados de servicios prestados y tutores clínicos.
2. Fechas de exámenes de septiembre.
3. Modificación de las guías docentes de acuerdo a los contenidos y competencias de la Universidad de Sevilla, disponible a través de nuestra web. Guías docentes actualizadas en Moodle antes del 1 de septiembre.
4. Custodia de Seminarios durante dos cursos en las asignaturas de matrícula consecutiva.
5. Información sobre los cambios de clase y revisión de horarios y calendarios.
6. Presentación del POD curso 2016/17.
7. Resultado del proceso de presentación de candidaturas.
8. Modificación en la forma de contratación que se iniciará en el curso 2016/17 y se continuará en 2017/18.
9. Información sobre el Plan de Emergencia del CUESJD.
10. Los valores de la Orden Hospitalaria y su transversalidad en la formación del alumnado. Modelo Docente.
11. Formación para el profesorado.
12. Ruegos y preguntas.

- a. Introducir el curriculum en SICA.
- b. Documento de fechas relevantes.
- c. Reserva de Aula de prácticas y solicitud de materiales.
- d. Conferencia Nacional de Decanos de Enfermería.
- e. Campaña #Estumomento.

• Comisiones Permanentes

- Comisión de Docencia

La **Comisión de Docencia** es una comisión paritaria formada por representantes del personal docente y del alumnado que tiene como funciones principales las relacionadas con las actividades de enseñanza y con la resolución de conflictos académicos.

· Composición:

Secretaria

Lda. D^a. Almudena Arroyo Rodríguez

Vocales

D. Francisco Ventosa Esquinaldo O.H

D^a. Dolores Torres Enamorado

D^a. Cristina Ponce Valle

D^a. Laura Espejo Rodríguez

D^a. Andrea Victoria Donadeu

· Reuniones y Acuerdos:

22 septiembre 2015

1. Composición de la Comisión de docencia del curso 2015/16.
2. Propuesta de Tribunales Cualificados de Exámenes para el curso 2015/16.

- Comisión de Garantía de Calidad del Título de Grado

La **Comisión de Garantía de Calidad del Título de Grado en Enfermería** de nuestro Centro, tiene como misión establecer con eficiencia el Sistema de Garantía de Calidad del Título de la Universidad de Sevilla, que implica la mejora continua y sistemática del título.

· Composición:

Presidente

Dr. D. Francisco Ventosa Esquinaldo O.H.

Secretaria

Dpda. D^a. Isabel Sánchez Torres

Vocales

Representantes del PDI:

Dpdo. D. Máximo Jesús de la Fuente Ginés

Lda. D^a. Almudena Arroyo Rodríguez

Lda. D^a. Rocío Romero Serrano

Representante del alumnado:
D^a. Sara Dastis Domínguez

· Reuniones y Acuerdos:

17 noviembre de 2015

Acuerdos:

1. Lectura y aprobación, si procede, del acta de la sesión anterior.
2. Presentación y reparto del Plan de Mejora que resultó del informe de alegaciones de renovación de la acreditación del Título que nos envió la Dirección de Evaluación y Acreditación (DEVA) el 26 de junio de 2015.
3. Presentación de la resolución definitiva favorable de la DEVA respecto a la renovación de la acreditación del Título de Grado en Enfermería recibida el 29 de julio de 2015.
4. Áreas de mejora que se detectan en las encuestas de calidad de prácticas, satisfacción global con el Título de Grado y docentes.
5. Actualización del apartado de calidad de la web.

24 febrero de 2016

Acuerdos:

1. Lectura y aprobación, si procede, del acta de la sesión anterior.
2. Información de lo ejecutado desde la última reunión, según acta.

3. Autoinforme de Seguimiento 2014-15.

20 julio de 2016

Acuerdos:

1. Lectura y aprobación, si procede, del acta de la sesión anterior.
2. Información de lo ejecutado desde la última reunión, según acta.
3. Autoinforme de seguimiento 2014-15.

- Comisión de Prácticas

La **Comisión de Prácticas** está formada por las Coordinadoras de cada practicum y la totalidad de los tutores y tutoras académicos geográficos. Tiene como función principal establecer y garantizar el plan de coordinación de la realización de las prácticas clínicas y garantizar el mejor aprovechamiento en la utilización de los recursos sanitarios para la docencia.

· Composición:

Presidente

Dr. D. Francisco Ventosa Esquinaldo O.H.

Secretaria

D^a. Rocío Romero Serrano

D^a. María R. Martínez Jiménez (suplente)

Vocales

D^a. Isabel M^a Calvo Cabrera
 D^a. Inmaculada Lancharro Taverro
 D^a. M^a Socorro Morillo Martín
 D^a. M^a Dolores Torres Enamorado
 D^a. M^a De La Paz Borrero Esteban
 D^a. M^a Del Carmen Jiménez Estrada
 D^a. M^a Pilar Rodríguez Lara
 D. Juan Manuel Carmona Polvillo
 D. Manuel Guzmán Peña
 D. Roberto Lara Romero
 D. Juan Carlos Palomo Lara
 D. Francisco Borja López Casanova
 D^a. Matilde Osuna Corredera
 D. Manuel Jorge Romero Martínez
 D^a. M^a Teresa Sánchez Jiménez
 D. Santiago Alcaide Aparcero
 D^a. M^a Luisa Alonso de Pedro

· Reuniones y Acuerdos:**10 noviembre de 2015**

Acuerdos:

1. Nueva denominación: TUTORES ACADÉMICOS GEOGRÁFICOS

Cambio de nombre.

Indicación Universidad.

Red de Mentoría

Referentes de zona. Curso 2015-16

Acogida al alumnado

Moodle

2. Nuevo modelo de asignación de lugar de prácticas (Incidencias y notas)

5 julio de 2016

Acuerdos:

1. Lectura y aprobación del acta anterior.
2. Seguimiento del alumnado.
 Horario de las prácticas.
 Acogida el primer día de prácticas.
 Sesiones específicas de cada servicio.
 Visita de seguimiento.
3. Modelo de asignación de lugar de prácticas iniciado en el curso 2015/2016 en el Practicum I.
4. Presentación de las evaluaciones de los Practicums en formato electrónico.
5. Encuestas de evaluación.

- Comisión de Estudios

La **Comisión de Estudios** está formada por un representante del PAS, por la Secretaria del Centro y dos representantes

del profesorado. Su función es discernir sobre los reconocimientos de créditos solicitados por el alumnado y siempre a petición del Director del Centro.

· **Composición:**

Secretaria

Lda. D^a. Almudena Arroyo Rodríguez

Profesorado

Dpda. D^a. María del Rosario Martínez Jiménez

PAS

Dpda. D^a. Isabel Sánchez Torres

· **Reuniones y Acuerdos:**

3 septiembre de 2015

Acuerdos:

1. Estudio de las solicitudes de reconocimiento de créditos del alumnado que ha solicitado traslado de expediente a nuestro Centro para el curso 2015/16.

23 diciembre de 2015

Acuerdos:

1. Estudio de las solicitudes de reconocimiento de créditos del alumnado del presente curso 2015/16, presentadas en el plazo de matrícula.

- Comisión del Trabajo Fin de Grado

El Centro Universitario de Enfermería “San Juan de Dios” ha creado la **Comisión de Trabajo Fin de Grado** presidida por el Director del Centro, el Profesor Dr. D. Francisco Ventosa Esquinaldo O.H.

La función de esta Comisión es organizar la asignatura Trabajo fin de Grado (TFG), formar parte de las comisiones evaluadoras, así como elaborar las guías para que el alumnado pueda preparar su TFG. Con esta comisión se pretende aunar criterios tanto para la preparación del alumnado como para su evaluación entre los docentes a cargo del TFG de nuestro Centro.

- Composición:

Presidente

Dr. D. Francisco Ventosa Esquinaldo o.h.

Secretario

Dr. D. Manuel Amezcua Martínez

Profesorado

Lda. D^a. Almudena Arroyo Rodríguez

Dpda. D^a. Isabel M^a Calvo Cabrera

Dpda. D^a. M^a Socorro Morillo Martín

Dpda. D^a. Inmaculada Lancharro Taverro

Dr. D. Sergio Romeo López Alonso

Dpdo. D. Manuel Torres Martín
 Ldo. D. Enrique Pérez-Godoy Díaz
 Dpdo. D. Francisco José Alemany Lasheras
 Dpda. D^a. M^a Rosario Martínez Jiménez
 Dpdo. D. Juan Carlos Palomo Lara

· Reuniones y Acuerdos:

10 octubre de 2015

Acuerdos:

1. Lectura y aprobación, si procede, del acta de la sesión anterior.
2. Tercera convocatoria (diciembre) del TFG: tribunal y fechas.
3. Organización de Moodle (creación de rúbricas).
4. Revisión y aprobación del Manual del TFG y el Reglamento.
5. Revisión definitiva y aprobación del Manual: Como hacer un buen trabajo académico, para su difusión.
6. Evaluación de las sesiones del TFG.

11 noviembre de 2015

Acuerdos:

1. Lectura y aprobación, si procede, del acta de la sesión anterior.
2. Asignación del alumnado según línea temática.
3. Comienzo de la Memoria del TFG 2014/15.

21 enero de 2016

Acuerdos:

1. Lectura y aprobación, si procede, del acta de la sesión anterior.
2. Seguimiento del alumnado en tutorías.
3. Solicitud al Comité de Ética.
4. Foro con la temática del alumnado definitiva para el TFG.
5. Manual para un buen trabajo académico.

31 mayo de 2016

Acuerdos:

1. Lectura y aprobación, si procede, del acta de la sesión anterior.
2. Aprobación de las Comisiones evaluadoras del TFG.
3. Situación del alumnado tutorizado (como los vemos).
4. Análisis del curso 2015/16 y propuesta de mejoras para el curso 2016/17.
5. Foro de noviembre, difundir entre el alumnado del TFG.

- Comisión de Seguimiento de Planes de Estudios

Dicha comisión velará por la correcta ejecución y el desarrollo coherente de los planes de estudios, mediante la verificación y control de los proyectos docentes y por el cumplimiento de los planes de organización docente por parte de los Departamentos que imparten docencia en el Centro. Está formada por un representante del PAS y cinco representantes del profesorado.

· Composición:

Secretaria:

Lda. D^a. Inmaculada Lancharro Taverro

Profesorado:

Dpda. D^a. Isabel M^a Calvo Cabrera

Dpda. D^a. Dolores Torres Enamorado

Dpda. D^a. María R. Martínez Jiménez

Lda. D^a. Almudena Arroyo Rodríguez

Dpda. D^a. M^a Socorro Morillo Martínez

PAS:

Dpda. D^a. Isabel Sánchez Torres

· Reuniones y Acuerdos:

8 febrero de 2016

Acuerdos:

1. Lectura y aprobación del acta anterior.
2. Actualización de las guías docentes para el curso académico 2016/17.
3. Proyecto de Innovación Docente: “Proyecto Evita”. Situación actual del proyecto y seguimiento del profesorado colaborador del primer cuatrimestre.
4. Guía de apoyo “Cómo realizar un buen trabajo”. Situación actual.

27 de junio de 2016

Acuerdos:

1. Lectura y aprobación del acta anterior.
2. Actualización de las guías docentes para el curso académico 2016/17.
3. Proyecto de Innovación Docente: “Proyecto Evita”. Situación actual del proyecto, seguimiento del profesorado colaborador del primer cuatrimestre y evaluación a través del TFG.

- Comisión de Investigación

La Comisión de Investigación tiene como función fomentar el desarrollo de la Investigación y transferencia de sus resultados, bajo los principios que recoge la propia institución, velando por la visibilidad y fomentando líneas de investigación específica y acorde con los valores del conocimiento humanístico y solidario asumido por el Centro. **Dentro de éste se integra el Comité de Ética de nuestro Centro.**

· Composición:

Presidente

Dr. D. Francisco Ventosa Esquinaldo o.h.

Secretario:

Dr. D. Sergio Romeo López Alonso

Profesorado:

Dr. D. Manuel Amezcua Martínez
 Dr. D. José María Galán González-Serna
 Lda. D^a. Almudena Arroyo Rodríguez
 Dpdo. D. Manuel Torres Martín
 Dra. D^a. M^a del Rocío Fernández Ojeda
 Dpda. D^a. Isabel M^a Calvo Cabrera.

· Reuniones y Acuerdos:**30 octubre de 2015**

Acuerdos:

1. Aprobación del acta de la reunión de la Comisión de Investigación 25-Junio-2015.
2. Informar de la actividad realizada el Comité Ético de Investigación, si procede.
3. Estrategias para mejorar el Informe Anual de Calidad Docente del CUE SJD.
4. Situación de los proyectos de innovación docente.
5. Estrategias para potenciar la actividad investigadora del CUE SJD.
6. Situación del Grupo PAIDI.
7. Situación del semillero de investigadores “José Bueno O.H.”.
8. Situación de la colaboración con la Pontificia Universidad Católica de Paraná.

7 abril de 2016

Acuerdos:

1. Aprobación del acta de la reunión de la Comisión de Investigación 30-Oct-2015.
2. Informar de la actividad realizada el Comité Ético de Investigación, si procede.
3. Estrategias para mejorar el Informe Anual de Calidad Docente del CUE SJD.
 1. Situación de los proyectos de innovación docente.
 4. Estrategias para potenciar la actividad investigadora del CUE SJD.
 1. Situación del Grupo PAIDI.
 2. Situación del semillero de investigadores “Jose Bueno O.H.”.
 3. Actividad investigadora del profesorado CUE SJD.
 5. Situación de la colaboración con la Pontificia Universidad Católica de Paraná.

- Comisión de ética

La Comisión de Ética es el órgano del Centro Universitario de Enfermería “San Juan de Dios” encargado de velar para que las investigaciones desarrolladas en su seno no vulneren los principios proclamados en el artículo 2 del Estatuto de la Universidad de Sevilla.

· Composición:

Presidente

Dr. D. Francisco Ventosa Esquinaldo o.h.

Secretaria:

Dpda. D^a. Isabel M^a Calvo Cabrera

Profesorado:

Dr. D. José María Galán González-Serna

· Reuniones y Acuerdos:

Durante este curso 2015/2016, el Comité de Ética del CUES-JD ha tenido una actividad de evaluación permanente, funcionando telefónicamente y por correo electrónico.

El Comité ha establecido las pautas a seguir para solicitar informe de valoración ética de estudios que se realizan en el entorno de la comunidad educativa del Centro Universitario de Enfermería "San Juan de Dios". Desde este Comité se insta al profesorado del Centro, y que tutoriza TFG, a que realice una revisión en referencia a la implicación ético-legal que tienen los trabajos que se están realizando.

De las 17 solicitudes presentadas durante este curso, en 16 de ellas se ha emitido informe favorable, la mayoría de ellos con recomendaciones para la óptima realización del trabajo

desde el punto de vista ético, por no existir riesgos conforme a los principios éticos en la investigación con seres humanos.

- COMISIÓN DE PASTORAL Y ACCIÓN SOCIAL.

La Comisión de Pastoral y Acción Social tiene como misión primordial participar y apoyar las acciones que se lleven a cabo en el Centro, para lograr un trato más humano, colaborar con la Dirección del Centro, en la mejora continua de la humanización transmitiendo las necesidades detectadas y proponiendo acciones de mejora, asimismo también promueve lazos de solidaridad con las personas más necesitadas y desatendidas. La acción evangelizadora se lleva a cabo mediante la preparación litúrgica y la animación y celebración de Fiestas señaladas.

· Composición:

- D^a. Almudena Arroyo (Jefa de Estudios)
- D^a. M^a Socorro Morillo (Coordinadora de Pastoral y profesora)
- D^a. M^a Paz Borrero (profesora)
- D. Juan Manuel Carmona (profesor de 2º curso)
- D. Javier Ríos (alumno de 3º)
- D^a. María Bellido (alumna de 3º)
- D^a. Isabel Muñoz (alumna de 3º)
- D. Eduardo Sáenz (alumno de 3º)
- D^a. Mara Prado (alumna de 3º)

D^a. Patricia Daza (alumna de 2º)

D^a. Pilar López (alumna de 2º)

· **Reuniones y Acuerdos:**

9 noviembre de 2015

Acuerdos:

1. Plan Anual de Pastoral del Centro
2. Actividades curso 2015-16
3. Propuestas

12 febrero de 2016

Acuerdos:

1. Actividades del segundo cuatrimestre:

Preparación del Día de San Juan de Dios (celebración Litúrgica en la capilla del Hospital, y la celebración lúdica en Ciudad San Juan de Dios en Alcalá).

2. Propuestas

- Delegación de Alumnado

Delegado de Alumnado

D^a. Sara Dastis Domínguez

Secretario

D^a. Laura Espejo Rodríguez

6. Organización Académica

• Plan de Estudios

Plan de Estudios de Grado en Enfermería

La titulación de Grado en Enfermería se implantó en el Centro en el año académico 2009/10, con el siguiente plan de estudios:

Estructura general	Créditos
Formación Básica	63
Obligatorios	81
Optativos	6
Prácticas externas	84
Trabajo Fin de Grado	6

Curso	Asignatura	Créditos	Tipo	Vigencia
1	Anatomía Humana	6	Formación Básica	Vigente
1	Bioquímica y Biología Molecular	6	Formación Básica	Vigente
1	Enfermería Psicosocial	6	Formación Básica	Vigente
1	Estadística y Tecnología de la Información y Comunicación	6	Formación Básica	Vigente
1	Farmacología Clínica	6	Formación Básica	Vigente
1	Fisiología	6	Formación Básica	Vigente
1	Fisiopatología	6	Formación Básica	Vigente

1	Género y Salud	6	Formación Básica	Vigente
1	Historia, Teoría y Métodos de la Enfermería I	6	Obligatoria	Vigente
1	Promoción de la Salud	6	Formación Básica	Vigente
2	Enfermería Clínica I	6	Obligatoria	Vigente
2	Enfermería Clínica II	6	Obligatoria	Vigente
2	Enfermería de la Infancia y la Adolescencia	6	Obligatoria	Vigente
2	Enfermería en la Salud Reproductiva	6	Obligatoria	Vigente
2	Enfermería Familiar y Comunitaria	6	Obligatoria	Vigente
2	Historia, Teoría y Métodos de la Enfermería II	6	Obligatoria	Vigente
2	Practicum I	15	Prácticas externas obligatorias	Vigente
2	Soporte Vital	3	Formación Básica	Vigente
2	Terapéutica Enfermera, Alimentación y Cuidados	6	Formación Básica	Vigente
3	Cuidados Críticos y Paliativos	6	Obligatoria	Vigente
3	Enfermería Clínica y Problemas Bioéticos	6	Obligatoria	Vigente
3	Enfermería de Salud Mental	9	Obligatoria	Vigente
3	Enfermería del Adulto en el Ámbito Comunitario	6	Obligatoria	Vigente
3	Enfermería del Envejecimiento	6	Obligatoria	Vigente
3	Ética y Gestión de Enfermería	6	Obligatoria	Vigente
3	Practicum II	9	Prácticas externas	Vigente
3	Practicum III	12	Prácticas externas	Vigente
4	Practicum IV	24	Prácticas externas	Vigente
4	Practicum V	24	Prácticas externas	Vigente
4	Atención a múltiples víctimas y Ayuda Humanitaria	6	Opcativa	Vigente
4	Trabajo Fin de Grado	6	Trabajo fin de grado	Vigente

• Organización de Prácticas

Durante el Curso académico 2015/16 el alumnado del Centro Universitario de Enfermería San Juan de Dios ha realizado las prácticas clínicas asociadas a las asignaturas Prácticum.

En Segundo de Grado, el alumnado realiza las prácticas clínicas en el contexto de la asignatura Prácticum I con una carga lectiva de 15 ECTS.



Prácticum I		
Hospitales/ Centros	Tutor Académico Geográfico	Coordinadora del Prácticum
Hospital San Juan de Dios del Aljarafe	D. Juan Manuel Carmona Polvillo	D ^a M ^a Socorro Morillo Martín
Hospital San Juan de Dios de Sevilla	D. Fco. Javier Consigliere Castilla (Colaborador)	D ^a M ^a Socorro Morillo Martín
Centro Residencial de Mayores Habitare	D ^a . Esther Anguiano (Colaboradora)	D ^a M ^a Socorro Morillo Martín
Centro Residencial de Mayores CER	D. Antonio Idígoras Santos	D ^a M ^a Socorro Morillo Martín
Centro Residencial de Mayores Espartinas Geriátrico	D. Antonio Idígoras Santos	D ^a M ^a Socorro Morillo Martín
Centro Residencial de Mayores Montetabor	D. Antonio Idígoras Santos	D ^a M ^a Socorro Morillo Martín
Residencia San Juan de Dios	D ^a Beatriz López Zorzano (Colaboradora)	D ^a M ^a Socorro Morillo Martín
Hospital Universitario Virgen Macarena (Materno-Infantil)	D ^a Matilde Osuna Corredera	D ^a M ^a Socorro Morillo Martín
Hospital Universitario Virgen del Rocío (Materno-Infantil)	D ^a M ^a Teresa Sánchez Jiménez	D ^a M ^a Socorro Morillo Martín
Hospital Universitario Virgen de Valme (Materno-Infantil)	D. Manuel Jorge Romero Martínez	D ^a M ^a Socorro Morillo Martín

Hospital El Tomillar	D. David Manuel Ruiz de Castro	D ^a M ^a Socorro Morillo Martín
Hospital Duques del Infantado	D ^a . M ^a Teresa Sánchez Jiménez	D ^a M ^a Socorro Morillo Martín

En Tercero de Grado, el alumnado realiza las prácticas clínicas en el contexto de la asignatura Prácticum II y Prácticum III con una carga lectiva de 21 ECTS.

En este sentido, se pusieron en marcha dos rotatorios, uno en el Prácticum II y otro en el Prácticum III. Las prácticas clínicas tuvieron lugar en los siguientes centros:

Prácticum II		
Hospitales/ Centros	Tutor Académico Geográfico	Coordinadora del Prácticum
Hospital San Juan de Dios del Aljarafe	D. Juan Manuel Carmona Polvillo D. Roberto Lara Romero D. Anastasio Ruiz Cortés D ^a . M ^a Paz Borrero Esteban D ^a . M ^a Carmen Jiménez Estrada D ^a . Manuel Guzmán Peña D ^a . M ^a Pilar Rodríguez Lara D. Juan José Maestre Garrido	D ^a Rocío Romero Serrano D ^a . M ^a del Rosario Martínez Jiménez
Hospital San Juan de Dios de Sevilla	D. Fco. Javier Consigliere Castilla (Colaborador)	D ^a Rocío Romero Serrano D ^a . M ^a del Rosario Martínez Jiménez
Hospital Universitario Virgen Macarena (Salud Mental)	D. Juan Carlos Palomo Lara	D ^a Rocío Romero Serrano D ^a . M ^a del Rosario Martínez Jiménez

Distrito sanitario Aljarafe-Sevilla Norte (Atención Primaria)	D ^a . M ^a Luisa Alonso De Pedro D. José Miguel Cruces Jiménez	D ^a Rocío Romero Serrano D ^a . M ^a del Rosario Martínez Jiménez
Hospital Universitario Virgen del Rocío (Salud Mental)	D. José Antonio Ponce Hernández	D ^a Rocío D ^a Rocío Romero Serrano D ^a . M ^a del Rosario Martínez Jiménez
Hospital el Tomillar	D. David Ruiz de Castro Leiva	D ^a Rocío D ^a Rocío Romero Serrano D ^a . M ^a del Rosario Martínez Jiménez
Hospital Virgen del Rocío (Materno Infantil)	D ^a . M ^a Teresa Sánchez Jiménez	D ^a Rocío D ^a Rocío Romero Serrano D ^a . M ^a del Rosario Martínez Jiménez

Prácticum III		
Hospitales/ Centros	Tutor Académico Geográfico	Coordinadora del Prácticum
Hospital San Juan de Dios del Aljarafe	D. Juan Manuel Carmona Polvillo D. Roberto Lara Romero D. Anastasio Ruiz Cortés D ^a M ^a Paz Borrero Esteban D ^a . M ^a del Pilar Rodríguez Lara D ^a Manuel Guzmán Peña D. Francisco de Borja López Casanova D. Juan José Maestre Garrido	D ^a . M ^a del Rosario Martínez Jiménez
Hospital San Juan de Dios de Sevilla	D. Fco. Javier Conseglie Castilla (Colaborador)	D ^a . M ^a del Rosario Martínez Jiménez
Hospital Universitario Virgen Macarena (Salud Mental)	D. Juan Carlos Palomo Lara	D ^a . M ^a del Rosario Martínez Jiménez
Hospital Universitario Virgen del Rocío (Salud Mental)	D. José Antonio Ponce Hernández	D ^a . M ^a del Rosario Martínez Jiménez

Distrito Sanitario Aljarafe – Sevilla Norte (Atención Primaria)	D ^a M ^a Luisa Alonso de Pedro D. José Miguel Cruces Jiménez	D ^a . M ^a del Rosario Martínez Jiménez
Hospital el Tomillar	D David Manuel Ruiz de Castro	D ^a . M ^a del Rosario Martínez Jiménez

En Cuarto de Grado, el alumnado realiza las prácticas clínicas en el contexto de la asignatura Prácticum IV y Prácticum V con una carga lectiva de 48 ECTS.

En este sentido, se pusieron en marcha dos rotatorios, en cada uno de los dos Prácticums. Es decir, dos rotatorios en el Prácticum IV y dos rotatorios en el Prácticum V. Las prácticas clínicas tuvieron lugar en los siguientes centros:

Prácticum IV y V		
Hospitales/ Centros	Tutor Académico Geográfico	Coordinadora del Prácticum
Hospital San Juan de Dios del Aljarafe	D. Juan Manuel Carmona Polvillo D. Roberto Lara Romero D. Anastasio Ruiz Cortés D ^a . M ^a Paz Borrero Esteban D ^a . M ^a Carmen Jiménez Estrada D. Santiago Alcaide Aparcero D. Manuel Guzmán Peña D. Francisco de Borja López Casanova D. Juan José Maestre Garrido D. Roberto Lara Romero D ^a . M ^a del Pilar Rodríguez Lara D. Jesús Palma Mora (Colaborador)	D ^a . Inmaculada Lancharro Taverro D ^a . Isabel M ^a Calvo Cabrera
Hospital San Juan de Dios de Sevilla	D. Fco. Javier Consegliere Castilla (Colaborador)	D ^a . Inmaculada Lancharro Taverro D ^a . Isabel M ^a Calvo Cabrera

Hospital Universitario Virgen del Rocío (Salud Mental)	D. José Antonio Ponce Hernández	D ^a . Inmaculada Lancharro Taverro D ^a . Isabel M ^a Calvo Cabrera
Distrito Sanitario Aljarafe – Sevilla norte (Atención Primaria)	D ^a M ^a Luisa Alonso de Pedro D. José Miguel Cruces Jiménez	D ^a . Inmaculada Lancharro Taverro D ^a . Isabel M ^a Calvo Cabrera
Hospital Universitario Virgen Macarena (Salud Mental)	D. Juan Carlos Palomo Lara	D ^a . Inmaculada Lancharro Taverro D ^a . Isabel M ^a Calvo Cabrera
Hospital Universitario Virgen del Rocío (Materno-Infantil)	D ^a M ^a Teresa Sánchez Jiménez	D ^a María del Rosario Martínez Jiménez D ^a Isabel M ^a Calvo Cabrera
Hospital el Tomillar	D David Manuel Ruiz de Castro	D ^a María del Rosario Martínez Jiménez D ^a Isabel M ^a Calvo Cabrera
Hospital Universitario Virgen de Valme (Materno-Infantil)	D. Manuel Jorge Romero Martínez	D ^a María del Rosario Martínez Jiménez D ^a Isabel M ^a Calvo Cabrera

• Seminarios teórico-prácticos

El personal del Hospital San Juan de Dios del Aljarafe, junto con otros profesionales invitados, participa en la docencia impartiendo seminarios teórico-prácticos.

Título del Taller	Asignatura	Curso	Fecha	Impartido por:
Taller higiene de manos y aislamiento	Enfermería Clínica I	2º GRADO	2015	D. Sebastián Expósito García D ^a . María Rosario Rodríguez Ortiz
Taller de Suturas	Practicum IV	4º GRADO	2015	D. José Luis García Cabrerías
Taller de vacunación en atención primaria de salud	Enfermería Familiar y Comunitaria	2º GRADO	2015	D. Joaquín Maldonado Campaña

Taller Proceso Asistencial embarazo, parto y puerperio Atención Primería de Salud (APS)	Enfermería Familiar y Comunitaria	2º GRADO	2015	D ^a . M ^a Teresa de Troya de Sola D ^a . María Pilar Arangundez Marcos
Taller herramientas del Coaching en el ámbito sanitario	Enfermería psicosocial	1º GRADO	2015	D. Hugo Serantes Cañestro
Taller sobre el abordaje del alcoholismo	Promoción de la Salud	1º GRADO	2015	Asociación Al-Anon
Sensibilización sobre los trastornos de la conducta alimentaria	Enfermería en la Salud Mental	3º GRADO	2016	D. Manuel Flores Muñoz
Taller Salud Mental Comunitaria. El papel de la enfermera	Enfermería en la Salud Mental	3º GRADO	2016	D ^a . Elisa María Molina López D. Abou Chaaer Al Boustani, Safa D. Manuel Flores Muñoz
Taller de Movilización	Enfermería Clínica II	2º GRADO	2016	D. Juan Mariano Barrera Duarte

• Movilidad de estudiantes

- Prácticas Erasmus

Durante el curso 2015/16, no ha habido movilidad de esta modalidad.

- Programa SICUE

Durante el curso 2015/16, nuestro Centro acogió a una alumna de la Escuela de Enfermería y Fisioterapia San Juan de Dios de Ciempozuelos durante cinco meses; y a una alumna y un alumno de la Universidad de Extremadura, campus de Mérida, durante nueve meses. Alumnos SICUE salientes a otras Universidades no hemos tenido este curso.

- **Movilidad del profesorado**

Durante el curso 2015/16, hemos recibido a dos profesoras de la Universidad Pontificia Católica de Paraná, Brasil. A través de esta estancia nuestro Centro está negociando convenios de colaboración internacional con esta Universidad, a nivel docente y de investigación.



7. Actividad científico-técnica y de formación del profesorado

- Actividad Docente

Curso	Entidad Organizadora	Lugar	Fecha	Docente
"Introducción a la Comunicación Científica".	Fundación Index.	Granada	26 junio al 24 julio 2015	D. Manuel Amezcua Martínez
Taller: Introducción a la psicogeriatría	Unidad docente multiprofesional de salud mental del Hospital de Valme	Sevilla	oct-15	D. Enrique Pérez-Godoy Díaz
Master Propio en Bioética y Humanización de la Asistencia Trabajo Fin de Master: "Percepción parental sobre el acompañamiento hospitalario ante la agonía y la muerte de un hijo".	Centro Universitario de Enfermería "San Juan de Dios" Universidad de Sevilla	Sevilla	2 de octubre 2015	<u>Tutora:</u> D ^a . Almudena Arroyo Rodríguez <u>Alumna:</u> D ^a . Macarena Anchóriz Esquitino
Master Universitario de Cuidados Paliativos Temas de ética de la investigación en Cuidados Paliativos	Escuela de Enfermería y Fisioterapia San Juan de Dios Universidad Pontificia Comillas Madrid	Madrid	16/10/2015	D. José María Galán González-Serna
"La actividad investigadora con énfasis en el Impacto social".	Escuela Nacional de Enfermería y Obstetricia, Universidad Nacional Autónoma de México.	México	12 a 14 de octubre de 2015	D. Manuel Amezcua Martínez

Seminario en el II Foro Académico y de Investigación de la Enfermería Universitaria. Curso: "Estrategias para promover la Publicación Científica en Enfermería"	Escuela Nacional de Enfermería y Obstetricia, Universidad Nacional Autónoma de México	México	15 de octubre de 2015	D. Manuel Amezcua Martínez
"Introducción a la Comunicación Científica (Cómo escribir artículos y presentar comunicaciones en reuniones científicas)".	Complejo Hospitalario de Jaén	Jaén	8 octubre al 9 noviembre 2015 y 4 mayo al 5 junio 2016	D. Manuel Amezcua Martínez
Master Universitario de Bioética Temas de ética de la investigación y de Cuidados Paliativos	Cátedra de Bioética Universidad Pontificia Comillas Madrid	Madrid	Diciembre 2015 a Mayo 2016	Profesor Colaborador Asociado D. José María Galán González-Serna
Master en Ciencias Sociosanitarias. Asignatura "Técnicas de Investigación en Ciencias Socio-Sanitarias"	Universidad Católica San Antonio	Murcia	ene-16	D. Sergio R. López Alonso
"Búsqueda de la evidencia científica. Programa de investigación para enfermeras y matronas".	FUDEN	Málaga	Febrero -Abril 2016	D. Sergio R. López Alonso
"Lectura y Escritura científica. Programa de investigación para enfermeras y matronas".	FUDEN	Málaga	Abril - Junio 2016	D. Sergio R. López Alonso
"Metodología de Investigación Cualitativa (nivel introductorio)".	Fundación Index	Granada	22 abril al 23 mayo 2016	D. Manuel Amezcua Martínez
"Pensando en π. Tres estrategias sencillas para lograr que mi investigación tenga impacto social"	Consejo de Enfermería de la Comunidad Valenciana	Alicante	28 de abril 2016	D. Manuel Amezcua Martínez
Conferencia: Los trastornos del espectro autista desde la perspectiva de la familia	Centro Universitario de enfermería Cruz Roja	Sevilla	may-16	D. Enrique Pérez-Godoy Díaz

"Introducción a la Comunicación Científica".	Fundación Index.	Granada	20 mayo al 21 junio 2016	D. Manuel Amezcua Martínez
II Foro Internacional de Investigación en Enfermería Curso: "Investigación Cualitativa"	Universidad Autónoma del Estado de México	México	29 y 30 junio 2016	D. Manuel Amezcua Martínez
Congreso Iberoamericano de Investigación Cualitativa en Salud. Curso: "Cómo defender una tesis de investigación cualitativa"	Facultat de Medicina y Ciencias de la Salud Universitat de Barcelona	Barcelona	5 de septiembre 2016	D. Manuel Amezcua Martínez
Aula de la Experiencia Universidad de Sevilla Asignatura: Bioética y Derecho	Universidad de Sevilla	Sevilla	Curso 2015-2016	D. José María Galán González-Serna
Título de Grado en Enfermería Asignatura: Evolución Histórica de los Cuidados. Teorías y Modelos	Departamento de Enfermería Universidad de Granada	Granada	Curso 2015-2016	D. Manuel Amezcua Martínez
Diploma de Especialización en Gestión de Cuidados. Título propio de la Universidad de Granada. Módulo: Generación y gestión del conocimiento en cuidados	Escuela Andaluza de Salud Pública Universidad de Granada	Granada	Curso 2015-2016	D. Manuel Amezcua Martínez
Máster Oficial en Enfermería de Cuidados Críticos, Urgencias y Emergencias. Asignatura: Metodología y diseños de investigación cualitativa en enfermería de cuidados críticos, urgencias y emergencias	Centro de Estudios de Posgrado. Universidad de Jaén	Jaén	Curso 2015-2016	D. Manuel Amezcua Martínez
Tutor Laboral del ciclo formativo Cuidados de Enfermería de Grado Medio	Centro docente IES Severo Ochoa de San Juan de Aznalfarache de Sevilla	Sevilla	Curso 2015/2016	D. Manolo Torres Martín

Máster propio en Enfermería en Estomatología. Módulo: Metodología de Investigación y Trabajo de fin de Máster	Escuela Internacional de Posgrado. Universidad de Granada	Granada	Curso 2015/2016	D. Manuel Amezcua Martínez
Preparación de una comunicación tipo póster	FUDEN	Málaga	septiembre-16	D. Sergio R. López Alonso
<p>Máster Oficial en Enfermería de Cuidados Críticos, Urgencias y Emergencias.</p> <p>Trabajo Fin de Master: "Análisis del fenómeno de la hiperfrecuentación en urgencias por pacientes crónicos".</p> <p>Trabajo Fin de Master : "El choque cultural en los profesionales sanitarios que cooperan internacionalmente: mecanismos de afrontamiento y gestión. Especial énfasis en situaciones críticas".</p> <p>Trabajo Fin de Master: "Percepciones de las mujeres diagnosticadas de aborto espontáneo en el servicio de urgencias ginecológicas ante la elección del tratamiento quirúrgico o médico".</p> <p>Trabajo Fin de Master: "Gestión de las Emociones en el Personal del Servicio de Urgencias Extrahospitalarias ante el Fenómeno de Muerte Inminente".</p> <p>Trabajo Fin de Master: "Influencia generacional en el proceso de pérdida de las habilidades cuidadoras en la familia ante urgencias leves".</p>	Universidad de Jaén	Jaén	2015/2016	<p>Tutor: D. Manuel Amezcua Martínez</p> <p>Alumna: D^a. Patricia González Soriano</p> <p>Alumna: D^a. Mercedes Ruiz-Rico Ruiz</p> <p>Alumna: D^a. Gema Ruiz Liébanas</p> <p>Alumna: D^a. Lucía Ávalos Tarifa</p> <p>Alumna: D^a. Sonia Herrera Justicia</p>

VII Experto en Gestión de Cuidados Proyecto de Gestión de Cuidados "Análisis cualitativo del uso del Proceso de Enfermería por las Enfermeras" Proyecto de Gestión de Cuidados "Manual de Enfermería. Bloque Quirúrgico".	Escuela Andaluza de Salud Pública Universidad de Granada	Granada	2015/2016 Defensa: 24 de febrero 2016	<u>Tutor:</u> D. Manuel Amezcua Martínez <u>Alumna:</u> D.Ramón Casares Cervilla <u>Alumna:</u> D ^a . Mercedes Villegas Calvo
---	---	---------	--	---

• Cursos / Formación Continuada

Curso	Entidad Organizadora	Lugar	Fecha	Participantes
Habilidades en el manejo Biopsicosocial de la persona con Diabetes	Universidad de Alcalá Colegio de Médicos	Sevilla	may-15	<u>Asistente:</u> D. José Miguel Cruces Jiménez
Protocolo de seguimiento farmacológico individualizado en pacientes con Anticoagulación Oral	Escuela Andaluza de Salud Pública	On line	may-15	<u>Asistente:</u> D. José Miguel Cruces Jiménez
Uso de la plataforma virtual de formación 2.0 para Administradores	Centro Universitario de Enfermería "San Juan de Dios"	Bormujos, Sevilla	Del 28 de julio 2015 al 11 de agosto 2015	<u>Asistentes:</u> D ^a . María del Rosario Martínez Jiménez D ^a . Almudena Arroyo Rodríguez D ^a . Isabel Sánchez Torres D ^a . María Rocio Escudero Barrau D ^a . María Reyes Torres Mateo D ^a . María Socorro Morillo Martín D ^a . Inmaculada Lancharro Tavera D ^a . Isabel María Calvo Cabrera D ^a . Rocío Romero Serrano

Uso de la plataforma virtual de formación 2.0 para Profesorado	Centro Universitario de Enfermería "San Juan de Dios" Hospital San Juan de Dios del Aljarafe	Bormujos, Sevilla	Del 23 de septiembre al 7 de octubre de 2015	<p><u>Asistentes:</u> D^a. María Socorro Morillo Martín D^a. Inmaculada Lancharro Tavera D^a. María del Rosario Martínez Jiménez D^a. Almudena Arroyo Rodríguez D^a. Isabel María Calvo Cabrera D^a. Rocío Romero Serrano D. Manolo Torres Martín D. José Antonio Ponce Hernández D. Juan Carlos Palomo Lara D. José María Galán González-Serna</p>
III Ciclo de talleres creativos para la igualdad: Taller: Autoestima a través del flamenco	SIEMUS Universidad de Sevilla	Sevilla	21 de octubre 2015	<p><u>Asistentes:</u> D^a. Dolores Torres Enamorado D^a. Almudena Arroyo Rodríguez</p>
Gestión del tiempo	ICE	Sevilla	8 al 20 octubre de 2015	<p><u>Asistente:</u> D^a. Almudena Arroyo Rodríguez</p>
Curso práctico en debriefing en simulación clínica. 1ª edición.	La Escuela Universitaria de Enfermería y Fisioterapia "San Juan de Dios". Universidad Pontificia de Comillas	Ciempozuelos (Madrid)	27,28,29 de octubre de 2015	<p><u>Asistente:</u> D^a. María del Rosario Martínez Jiménez</p>
Sensibilización contra el maltrato a las mujeres	SAS	Sevilla	19 de noviembre de 2015	<p><u>Asistente:</u> D. Juan Carlos Palomo Lara</p>
Análisis estadístico con SPSS	Universidad de Sevilla	Sevilla	del 6 al 27 noviembre 2015	<p><u>Asistente:</u> D^a. Dolores Torres Enamorado</p>

Manejo de la Diabetes Mellitus 2 y sus complicaciones en la consulta de enfermería	Universidad de Alcalá	Sevilla	13 de diciembre 2015	Asistente: D. Juan Carlos Palomo Lara
Apoyo Metodológico para hacer el acuerdo de Gestión Clínica con las Unidades de Gestión Clínica en los Centros del Servicio Andaluz de Salud	Escuela Andaluza de Salud Pública	Granada	2015	Asistente: D. Manolo Torres Martín
Máster en Cuidados Paliativos (III edición Máster Propio en Cuidados Paliativos)	CUE SJD - Universidad de Sevilla	Sevilla	Noviembre 2015 a Febrero 2016	Asistente: Dª. Mª Rocío Fernández Ojeda
Curso básico learning space (simulación de alta fidelidad)	La Escuela Universitaria de Enfermería y Fisioterapia "San Juan de Dios". Universidad Pontificia de Comillas	Ciempozuelos (Madrid)	8 y 12 enero 2016	Asistente: Dª. María del Rosario Martínez Jiménez
Análisis de datos en la investigación cualitativa con el software Nvivo	Junta de Andalucía Consejería de la Presidencia	Sevilla	23,24,25 y 26 de febrero 2016	Asistente: Dª. Isabel María Calvo Cabrera
Análisis de datos cualitativos con ATLAS.ti	CualSoft Consultores	On line	18 de noviembre 2015 al 18 de marzo 2016	Asistentes: Dª. Almudena Arroyo Rodríguez Dª. Mª Socorro Morillo Martín
Prescripción electrónica (Receta XXI)	IIVANTE	Sevilla	31/03/2016 hasta el 14/04/2016	Asistente: D. Sergio R. López Alonso
Planificación anticipada de decisiones	SAS	Sevilla	19 de abril 2016	Asistente: D. Juan Carlos Palomo Lara

Mendeley, gestión de las referencias bibliográficas: nivel inicial	ICE	Sevilla	may-16	<u>Asistentes:</u> Dª. Almudena Arroyo Rodríguez Dª. María Socorro Morillo Martín
"Promoviendo la Salud de los Escolares: Los Programas: Creciendo en Salud y Forma Joven"	Junta de Andalucía Consejería de Salud	Mairena del Aljarafe Sevilla	13 de Julio 2016	<u>Asistente:</u> D. José Miguel Cruces Jiménez
Innovación y mejora docente en los sistemas de evaluación aplicados en el proceso de aprendizaje de los estudiantes	ICE	Sevilla	5,7,12,14 de septiembre 2016	<u>Asistente:</u> D. José María Galán González-Serna
Abordaje integral del paciente con dolor crónico no oncológico	IAVANTE Formación y Evaluación de Competencias Profesionales	Sevilla	2016	<u>Asistente:</u> D. Manolo Torres Martín

• **Adquisición 2º y 3º ciclo: ANECA**

Cursos /Adquisición 2ª y 3er ciclo: ANECA	Entidad Organizadora	Lugar	Fecha	Matrículas
Matrícula Doctorado en Enfermería	Universidad de Huelva Universidad de Sevilla	Huelva Sevilla	Curso 2015/16	Dª. Isabel Mª Calvo Cabrera Dª. Rocío Romero Serrano Dª. Mª Socorro Morillo Martín Dª. Almudena Arroyo Rodríguez Dª. Inmaculada Lancharro Tavera Dª. Dolores Torres Enamorado D. Enrique Torné Pérez D. Luis Alfonso Aparcero Bernet Dª. Matilde Osuna Corredera

Master en Estudios de Género y Desarrollo Profesional Trabajo fin de master; "Cuidadores hombres familiares: ¿Caminamos hacia la igualdad?"	Universidad de Sevilla	Sevilla	diciembre de 2015	Asistente: Dª. Dolores Torres Enamorado
Tesis Doctoral: " Los cuidados de enfermería en el siglo XVII a través del programa iconográfico del Hospital de la Caridad de Sevilla: de la misericordia al proceso enfermero"	Facultad de Enfermería Universidad de Sevilla	Sevilla	mayo 16	Directores de Tesis: D. Manuel Jesús García Martínez D. Antonio Claret García Martínez Doctorando: D. Luis Alfonso Aparcero Bernet

•Otras Actividades Científico-Técnicas

Otras Actividades Científico-Técnicas	Entidad Organizadora	Lugar	Fecha	Personal colaborador
Proyecto de Investigación financiado: "Controlando riesgos: jóvenes liderando conductas moderadas en el consumo colectivo de alcohol" Ayuda: 21,000 €	Fundación 'la Caixa' Acción social e interculturalidad 2014		2014/2015	Investigador Principal: D. Manuel Amezcua Martínez
Proyecto de Investigación financiado: "Jóvenes Controlando Riesgos: Procesos Naturales de Abandono y Estrategias Participativas Frente al Consumo Desmedido de Alcohol en Colectividad". Ayuda: 17,941 €	Consejería de Salud de la Junta de Andalucía.		2012/ 2016	Investigador Principal: D. Manuel Amezcua Martínez
Proyecto de investigación financiado: 2014-DGSM-COD6 "Asistencia domiciliaria y en consulta de pacientes crónicos susceptibles de cuidados paliativos"	Distrito Sanitario Málaga-Guadalhorce. Servicio Andaluz de Salud	Málaga	2014-2016	Investigados Colaborador: D. Sergio R López Alonso

<p>Proyecto de investigación financiado: 2014-DGSM-COD9. "Farmacología y cuidados en pacientes crónicos atendidos por el equipo móvil de cuidados avanzados"</p>	<p>Distrito Sanitario Málaga-Guadalhorce. Servicio Andaluz de Salud</p>	<p>Málaga</p>	<p>2014-2016</p>	<p>Investigados Colaborador: D. Sergio R López Alonso</p>
<p>Propuesta para el desarrollo de la enfermería de salud mental en España y países del entorno.</p>	<p>Asociación Nacional de Enfermería de Salud Mental</p>	<p>Madrid</p>	<p>septiembre-octubre 2015</p>	<p>Miembro de grupo de trabajo: D. José Antonio Ponce Hernández</p>
<p>Proyecto de investigación financiado: PI-0378-2015 Cuidadores Hombres Familiares en la Atención Primaria Andaluza: ¿caminamos hacia la igualdad?</p>	<p>FISEVI</p>	<p>Sevilla</p>	<p>Inicio: Octubre 2015</p>	<p>Investigadora Colaboradora: Dª. Dolores Torres Enamorado</p>
<p>Revisor de artículos "peer review"</p>	<p>Revista Medical Research Archives</p>	<p>Walnut, California EE. UU</p>	<p>noviembre de 2015</p>	<p>Revisor: D. José María Galán González-Serna</p>

Referentes en estudios de las mujeres y de género Investigación financiada por la Unidad de Igualdad de la Universidad de Sevilla. Convocatoria de Ayudas para el Desarrollo de Iniciativas en Materia de Igualdad de Género 2015	Universidad de Sevilla	Sevilla	noviembre de 2015	<u>Participantes:</u> D ^a . Almudena Rodríguez Arroyo D ^a . Rocío Romero Serrano D ^a . Dolores Torres Enamorado D ^a . Inmaculada Lancharro Taverro <u>Investigadores principales:</u> D ^a . Isabel Vázquez Bermúdez D. ^a Consuelo Flecha García.
Miembro del Jurado del XXXI Certamen Nacional de Enfermería "Ciudad de Sevilla"	Excmo. Colegio Oficial de Enfermería de Sevilla	Sevilla	15 de diciembre 2015	D ^a . M ^a del Rosario Martínez Jiménez
Tribunal Tesis Doctoral "Demons, Fast and Death: Mental Health in the Late Middle Ages. Demonios, Ayuno y Muerte: Salud Mental en la Baja Edad Media".	Universidad de Murcia	Murcia	18 de diciembre 2015	<u>Directores de tesis:</u> D. Carlos Espi Forcen D. Joaquin Nieto Munuera. <u>Vocal titular:</u> D. Manuel Amezcua Martínez <u>Doctorando:</u> D. Fernando Espi Forcen
Tribunal Tesis Doctoral: " Validación de la Clasificación de la Complejidad del Proceso Asistencial Integrado de Cuidados Paliativos Andaluz"	Departamento de Farmacología y Pediatría Universidad de Málaga	Málaga	18 de diciembre 2015	<u>Directores de tesis:</u> D.Francisco Martos Crespo D. Juan Daniel Prados Torres <u>Miembro Vocal:</u> D. José María Galán González-Serna <u>Doctorando:</u> D. Rafael Gómez García
Acreditación de la Competencia Avanzada como enfermero para el Seguimiento Protocolizado del Tratamiento Farmacológico Individualizado de Pacientes con Anticoagulación Oral (V2.0)	Agencia de Calidad Sanitaria Andaluza	Sevilla	22 de diciembre 2015	<u>Asistente:</u> D. Juan Carlos Palomo Lara

<p>Tribunal Tesis Doctoral: "Estudio de la calidad de vida en pacientes intervenidos de cancer de prostate y vejiga a través de las técnicas quirúrgicas de prostatectomía radical o cistectomía radical".</p>	<p>Universidad de Zaragoza</p>	<p>Zaragoza</p>	<p>27 de enero 2016</p>	<p>Directora de tesis: D^a. Concepción Germán Bés. Vocal titular: D. Manuel Amezcua Martínez Doctorando: D^a.Ana Anguas Gracia</p>
<p>Tribunal Tesis Doctoral: "La cultura de seguridad del paciente de las enfermeras hospitalarias".</p>	<p>Universidad de Zaragoza</p>	<p>Zaragoza</p>	<p>2 de febrero 2016</p>	<p>Directora de tesis: D^a. Concepción Germán Bés. Presidente titular: D. Manuel Amezcua Martínez Doctorando: D^a. Aintzane Orkaizaguirre Gómara</p>
<p>II Plan Propio de Docencia (Acuerdo 5/ Consejo de Gobierno de la Universidad de Sevilla de 20-12-12) Proyecto: "Ayuda para el desarrollo de las prácticas externas" Ayuda: 2,250 €</p>	<p>Facultad de Enfermería, Fisioterapia y Podología. Universidad de Sevilla</p>	<p>Sevilla</p>	<p>may-16</p>	<p>Participantes: D^a. Almudena Rodríguez Arroyo D^a. Rocio Romero Serrano D^a. María Rosario Martínez Jiménez D^a. Inmaculada Lancharro Taverro D^a. María Socorro Morillo Martín D^a. Isabel María Calvo Cabrera</p>
<p>Tesis Doctoral: (Finalización) "Indicadores de Humanización en el desarrollo de la Enfermería Clínica en los grandes Hospitales de Sevilla".</p>	<p>Universidad de Sevilla</p>	<p>Sevilla</p>	<p>abril de 2016</p>	<p>Director de tesis: D. Paco de Llanos Co-Director de tesis: D. José María Galán González-Serna Doctoranda: D^a.Blanca Sánchez, profesora de la Escuela de la Cruz Roja</p>
<p>Revista " Cuestiones de género: de la igualdad y la diferencia"</p>	<p>Universidad de León</p>	<p>León</p>	<p>Mayo 16</p>	<p>Revisora: D^a. Almudena Rodríguez Arroyo</p>

<p>Tesis de Maestría:(Finalización) "Vivencias de Desarrollo personal en mujeres con cáncer de mama que participan en un grupo de apoyo".</p>	<p>Universidad Nacional Autónoma de México</p>	<p>México</p>	<p>2 de junio 2016</p>	<p>Co-Tutor Internacional: D. Manuel Amezcua Martínez</p> <p>Doctoranda: D^a. Miriam Paola Bretado de los Ríos.</p>
<p>Tribunal Tesis Doctoral "La explicación del inconsciente en el cine negro norteamericano (1940-1960): un estudio gadameriano".</p>	<p>Universidad de Murcia</p>	<p>Murcia</p>	<p>Junio 2016</p>	<p>Directores de tesis: D^a. Juana María Hernández Conesa D. Joaquín Nieto Munuera.</p> <p>Vocal titular: D. Manuel Amezcua Martínez</p> <p>Doctoranda: D^a. María Encarnación Gómez Rodríguez</p>
<p>Tribunal Tesis Doctoral: "La epidemia de gripe de 1918 y los profesionales de Enfermería. Análisis a través de la prensa española".</p>	<p>Universidad de Valencia</p>	<p>Valencia</p>	<p>23 de junio de 2016</p>	<p>Director de tesis: D. Ramón E. Camaño Puig.</p> <p>Vocal Suplente: D. Manuel Amezcua Martínez</p> <p>Doctoranda: D^a. Laura Almudéver Campo</p>
<p>Tribunal Tesis Doctoral: "Estudio de aspectos éticos en cuidados paliativos desde la Teoría del Cuidado Humano de Jean Watson"</p>	<p>Universidad de Valencia</p>	<p>Valencia</p>	<p>23 de junio de 2016</p>	<p>Director de tesis: D. Juan Carlos Siurana Aparisi.</p> <p>Presidente Suplente: D. Manuel Amezcua Martínez</p> <p>Doctorando: D. Rubén Muñoz Aznar</p>

Comité de evaluación de los proyectos de investigación de los residentes de enfermería de salud mental	Unidad docente multiprofesional de salud mental del Hospital Virgen del Rocío	Sevilla	27 de Abril de 2016	Comité científico evaluador: D. Enrique Pérez-Godoy Díaz
Máster propio en Enfermería en Estomaterapia	Escuela Internacional de Posgrado. Universidad de Granada	Granada	11 de julio 2016	Presidente de Tribunales D. Manuel Amezcua Martínez
Sesión Clínica Hospitalaria "Un Hospital Innovador: Patentes y Propiedad Intelectual"	HSJD Aljarafe	Bormujos Sevilla	2016	D. Manolo Torres Martín
Sesión Clínica Hospitalaria "de la Integridad Tisular a propósito de un caso"	HSJD Aljarafe	Bormujos Sevilla	2016	D. Manolo Torres Martín
Trabajo fin de master en gerontología: A Influencia da Espiritualidade Na Qualidade de vida Em Idosos Institucionalizados	Instituto Politécnico de Portalegre Escuela Superior de Educación	Portugal	2016	Director de tesina: Professor Doutor Raul Cordeiro Codirector de Tesina: D. Jose Mª Galán González-Serna
Foro Gerencia sobre Gestión en Diabetes: "Coproducir Salud"	GERENDIA	Madrid	29 y 30/09/2016	D. José Miguel Cruces Jiménez



Asistencia a Congresos y Comunicaciones Presentadas	Entidad Organizadora	Lugar	Fecha	Participantes
<p>I Jornada Internacional de Investigación en Ciencias de la Salud</p> <p>Comunicación Oral / Poster: Por un buen trabajo académico en enfermería: "Proyecto Evita"</p> <p>Comunicación oral / Póster: "Análisis de las escalas de valoración al trauma desde el enfoque de la enfermería"</p>	<p>Facultad de Medicina Universidad de Sevilla</p>	<p>Sevilla</p>	<p>16 de octubre 2015</p>	<p><u>Asistente:</u> D^a. Isabel María Calvo Cabrera D^a. Inmaculada Lancharro Tavera</p> <p><u>Comunicantes:</u> D^a. Almudena Arroyo Rodríguez D^a. Inmaculada Lancharro Tavera D^a. Isabel María Calvo Cabrera D^a. María del Rocío Fernández Ojeda D^a. Rocío Romero Serrano D^a. M^a Socorro Morillo Martín</p> <p><u>Comunicante:</u> D. José Manuel Naranjo López (Egresado del CUESJD) D^a. María del Rosario Martínez Jiménez</p>

<p>8ª jornadas y IV congreso internacional virtual de enfermería familiar y comunitaria</p> <p>Comunicación titulada: Aplicación a la práctica del proceso teórico: educar, prevenir y promover la salud desde la infancia</p> <p>Comunicación titulada: Embarazadas primíparas y los primeros auxilios en los lactantes</p> <p>Comunicación titulada: Utilización de la terapia de presión negativa en la curación de heridas complicadas</p> <p>Comunicación titulada: Valoración familiar de enfermería en el ámbito comunitario. A propósito de un caso clínico</p> <p>Comunicación titulada: RCP y DESA ganarán este partido. Análisis de los resultados de un programa de promoción y educación para la salud</p> <p>Comunicación titulada: Atención en enfermería en el control de la diabetes a través de hábitos de vida saludable, utilizando metodología enfermera.</p>	<p>ASANEC</p>	<p>Cádiz</p>	<p>Del 8 al 22 de octubre 2015</p>	<p><u>Asistente:</u> Dª. María del Rosario Martínez Jiménez _</p> <p><u>Comunicantes:</u> Dª. Carmen María Navarrete Gómez Dª. María del Rosario Martínez Jiménez</p> <p><u>Comunicantes</u> Dª. María del Rosario Martínez Jiménez Dª. Carmen María Navarrete Gómez</p> <p><u>Comunicantes</u> Dª. Carmen María Navarrete Gómez Dª. María del Rosario Martínez Jiménez _</p> <p><u>Comunicantes</u> Dª. María del Rosario Martínez Jiménez Dª. Carmen María Navarrete Gómez</p> <p><u>Comunicantes</u> Dª. María del Rosario Martínez Jiménez Dª. Carmen María Navarrete Gómez</p> <p><u>Comunicantes:</u> Dª. Dolores Torres Enamorado Dª. María José Polvillo Avilés Dª. María Eslava Sánchez_</p>
--	---------------	--------------	------------------------------------	---

<p>8ª jornadas y IV congreso internacional virtual de enfermería familiar y comunitaria</p> <p>Comunicación titulada: El paciente pluripatológico: intervención nutricional integral en la consulta de enfermería de atención primaria</p> <p>Comunicación titulada: Demencia: prevalencia en instituciones geriátricas</p>	ASANEC	Cádiz	del 8 al 22 de octubre de 2015	<p>Comunicantes Dª. Dolores Torres Enamorado Dª. María Teresa Espejo Almazan Dª. María Eslava Sánchez</p> <p>Comunicantes Dª. Dolores Torres Enamorado Dª. María Teresa Espejo Almazan Dª. María Eslava Sánchez</p>
<p>III Congreso Regional Asociación de Enfermeras de Hospitales de Andalucía. II Encuentro Internacional de Enfermeras de Hospital. II Congreso Virtual.</p>	ASENHOA	Málaga	15-16 de octubre 2015	<p>Vocal del comité científico: D. Sergio R. López Alonso</p>
<p>XII Congreso de la Sociedad Española de Cuidados Paliativos</p> <p>Comunicación: Perspectiva de género en la asunción del cuidado de pacientes terminales</p> <p>Comunicación: Análisis Cualitativo de la experiencia de los profesionales de AP sobre la muerte digna</p>	SACPA	Granada	22 y 23 de octubre de 2016	<p>Asistente: D. Juan Carlos Palomo Lara</p>

<p>IX Jornadas de profesorado de Centros universitarios de Enfermería "La investigación en enfermería"</p> <p>Comunicación Poster: Producción científica del cuerpo docente a tiempo completo del Centro Universitario de Enfermería "San Juan de Dios", Universidad de Sevilla.</p> <p>Comunicación Poster: Semillero de investigación "José Bueno González O.H"</p>	<p>CNDE</p>	<p>Toledo</p>	<p>30 de octubre 2015</p>	<p>Asistente: D. Juan Carlos Palomo Lara</p>
<p>I Congreso Internacional, Nacional y II Autonómico de Enfermeras Gestoras de Casos</p> <p>Comunicación Poster: Análisis del discurso de las experiencias de profesionales de AP en relación con la atención al final de la vida</p> <p>Comunicación Poster: La prestación de los cuidados de pacientes terminales según la perspectiva de género a través del análisis del discurso de personas cuidadoras</p>	<p>FASAEN</p>	<p>Córdoba</p>	<p>5 de noviembre 2015</p>	<p>Asistente: D. Juan Carlos Palomo Lara</p>
<p>II Foro I+E . II Reunión Internacional de Investigación y Educación Superior en Enfermería. El impacto social del Conocimiento</p>	<p>Fundación Index-Red Internacional de Centros Colaboradores</p>	<p>Granada</p>	<p>12 y 13 de noviembre de 2015</p>	<p>Asistente: Moderadora de Mesa: Miembro del Comité Científico: Dª. Almudena Rodríguez Arroyo</p>

<p>III FORO I+E. III Reunión Internacional de Investigación y Educación Superior en Enfermería.</p> <p>Comunicación: "Análisis de los saberes y prácticas alternativas en salud: actividad investigadora de las enfermeras iberoamericanas"</p> <p>Comunicación: "Proyecto Gómeres: patrimonio histórico y web 2.0 en el aprendizaje de la Historia de la Enfermería"</p> <p>Comunicación: "Universitarios controlando riesgos: liderazgos participativos frente al consumo colectivo de alcohol entre los jóvenes"</p>	<p>Fundación Index-Red Internacional de Centros Colaboradores.</p>	<p>Granada</p>	<p>12 y 13 de noviembre de 2015</p>	<p>Presidente del Comité Organizador. D. Manuel Amezcua Martínez</p> <p>Comunicante: D. Manuel Amezcua Martínez</p> <p>Comunicante: D. Manuel Amezcua Martínez</p> <p>Comunicante: D. Manuel Amezcua Martínez</p>
<p>XIX Encuentro internacional de investigación en cuidados</p> <p>Comunicación virtual: Características de la sobrecarga en cuidadores hombres familiares</p> <p>Comunicación virtual: Perfil de persona que acude al programa de deshabituación tabáquica</p>	<p>Investén</p>	<p>Madrid</p>	<p>17-20 de noviembre de 2015</p>	<p>Comunicantes: Dª. Dolores Torres Enamorado D. MJ Polvillo Avilés Dª. María Rosario Martínez Jiménez</p>
<p>XXX Conferencia Internacional: "La Cultura de Salud y la Bienvenida al servicio del Hombre y del Planeta".</p>	<p>Pontificio Consejo para trabajadores sanitarios-Ciudad del Vaticano.</p>	<p>Roma</p>	<p>19 al 21 noviembre 2015</p>	<p>Asistente: D. Francisco Ventosa Esquinaldo O.H</p>

XX Congreso de Calidad Asistencial Comunicación: Aspectos identificados por profesionales de AP sobre el traspaso interniveles de pacientes paliativos	Sociedad Andaluza de Calidad Asistencial (SADECA)	Málaga	20 de noviembre 2015	Asistente: D. Juan Carlos Palomo Lara
XIX Simposio de la S.E.H.M. "Estudios visuales sobre la medicina y la salud: pasado y presente"	Sociedad Española de Historia de la Medicina (S.E.H.M)	Zaragoza	27 y 28 de noviembre de 2015	Asistente: Dª. Dolores Torres Enamorado
Congreso internacional La ciencia biomédica y el derecho ante los retos de la sociedad contemporánea: claves para un debate ético-jurídico. Ponencia: " La aproximación biomédica al Derecho"	Ministerio de Economía y Competitividad de España	Facultad de Derecho Sevilla	21 de enero de 2016	Ponente: D. José María Galán González-Serna Asistente: Dª. Isabel María Calvo Cabrera
XVII Congreso Virtual Internacional de Psiquiatría Comunicación: "Enfermería basada en la evidencia de las crisis de agitación psicomotriz"	Psiquiatría.com		1 y 29 febrero 2016	Asistente: Dª. María Rosario Martínez Jiménez Comunicante: Dª. María Rosario Martínez Jiménez
I Jornada sobre Producción Científica Enfermera. Ponencia: El Proyecto Index y la gestión del conocimiento enfermero en Iberoamérica".	Colegio de Enfermería de Murcia Universidad de Murcia	Murcia	18 de febrero 2016	Ponente Invitado: D. Manuel Amezcua Martínez
XXXIII Congreso Nacional de Enfermería de Salud Mental "Las Enfermeras de salud mental avanzando: retos y soluciones" Comunicación Oral : Anciana con demencia leve y dependencia a cafeína en entorno residencial. Caso clínico	Asociación Nacional de Enfermería de Salud Mental (ANESM)	Cádiz	16 al 18 marzo 2016	Coordinador General: D. José Antonio Ponce Hernández Asistente: D. Francisco Ventosa Esquinaldo O.H Comunicantes: D. Enrique Pérez-Godoy Díaz D. Antonio Moreno-Guerín Baños

<p>III Congreso Internacional Virtual Ibero Americano de Enfermería</p> <p>Trabajo Científico: "La muerte súbita en el deporte"</p> <p>Trabajo Científico: " Enfermería y plan de cuidados estándar ante paciente con epistaxis"</p> <p>Trabajo Científico: "¿Quién resuelve mi ansiedad ante una intervención quirúrgica?"</p>	<p>Plataforma de Congresos de la Fundación para la Cooperación, Investigación y Desarrollo de la Enfermería FUNCIDEN</p>	<p>On Line</p>	<p>8 al 15 de marzo 2016</p>	<p><u>Asistente:</u> D^a. María Rosario Martínez Jiménez</p> <p><u>Autor principal:</u> D^a. Ángela Cantos Gutiérrez <u>Primer coautor:</u> D^a. María del Rosario Martínez Jiménez <u>Segundo coautor</u> D^a. María Álvarez Sánchez</p> <p><u>Autor principal:</u> D^a. María Álvarez Sánchez <u>Primer coautor:</u> D^a. Ángela Cantos Gutiérrez Segundo coautor: D^a. María del Rosario Martínez Jiménez</p> <p><u>Autor principal:</u> D^a. María Rosario Martínez Jiménez Primer coautor: D^a. María Álvarez Sánchez Segundo coautor: D^a. Ángela Cantos Gutiérrez</p>
<p>XXXII Jornadas para el Desarrollo y la Humanización de la Enfermería.</p> <p>Conferencia: "El sentido del otro: hacia una visión transcultural del ser humano".</p>	<p>Centro San Juan de Dios</p>	<p>Ciempozuelos Madrid</p>	<p>10 marzo 2016</p>	<p><u>Conferenciante:</u> D. Manuel Amezcua Martínez</p>
<p>Miembro el comité organizador de las III Jornadas I+D+I del Centro de Enfermería Cruz Roja.</p>	<p>Centro de Enfermería Cruz Roja</p>	<p>Sevilla</p>	<p>18 de marzo 2016</p>	<p><u>Asistente:</u> D. Juan Carlos Palomo Lara</p>

<p>XVII Jornadas Nacionales de Bioética San Juan de Dios.</p>	<p>Centro San Rafael de Granada. Orden Hospitalaria de San Juan de Dios (Provincia Bética)</p>	<p>Granada</p>	<p>31 de marzo y 1 de abril 2016</p>	<p>Miembro del Comité Científico D. José María Galán González-Serna</p>
<p>I Jornada sobre Conocimiento Enfermero. Conferencia: "Liderazgos y promoción del conocimiento en Enfermería".</p>	<p>Excmo. Colegio Oficial de Enfermería de Cádiz. Facultad de Enfermería y Fisioterapia, Universidad de Cádiz.</p>	<p>Cádiz</p>	<p>7 de abril 2016</p>	<p>Conferenciante: D. Manuel Amezcua Martínez</p>
<p>VIII Reunión Internacional FORANDALUS de Investigación en Enfermería y III Reunión del Grupo Aurora Mas "¿Registramos o Cuidamos?" Comunicación Titulada: Trasfondo invisible de cuidados familiares realizados por hombres Comunicación Titulada: Cuidadores familiares y profesionales de enfermería: ¿Tienen el mismo concepto de cuidados?</p>	<p>Grupo Aurora Mas Universidad de Zaragoza</p>	<p>Zaragoza</p>	<p>del 15 al 16 de abril de 2016</p>	<p>Asistente: Dª. Dolores Torres Enamorado Comunicantes: Dª. Dolores Torres Enamorado Dª. Mª Teresa Brea Ruiz D. Miguel Ángel Ayuga Luque Dª. Laura Fernández Bueno D. Mª José Polvillo Avilés Dª. Rosa Casado Mejías Comunicantes: Dª. Dolores Torres Enamorado Dª. Celia Pérez Real Dª. Patricia Rodríguez Cea Dª. Araceli Rodríguez Hinojosa Dª. Esperanza Ruiz Arias Dª. Rosa Casado Mejías</p>

<p>I Congreso Nacional de Investigación en Enfermería Médico-Quirúrgica.</p> <p>Ponencia: Liderazgo con creatividad: en busca del impacto social del conocimiento”.</p>		Valencia	14-15 abril 2016	<p><u>Ponente Invitado:</u> D. Manuel Amezcua Martínez</p>
<p>II Jornada de Difusión de la Investigación en Enfermería del Área 3.</p> <p>Ponencia: Curiosidad, Asombro e Investigación. Aprender a disfrutar del conocimiento enfermero”.</p>	Servicio Murciano de Salud	Cartagena Murcia	28 de abril de 2016	<p><u>Ponente Invitado:</u> D. Manuel Amezcua Martínez</p>
<p>IV Jornadas de Enfermería I+D+i. II Jornadas Internacionales Enfermería y Uso de la Comunicación 2.0: Promoción de Estilos de Vida Saludables</p> <p>Comunicación Poster: Redifusión de la producción científica del semillero José Bueno O.H</p> <p>Comunicación Oral: Violencia de género en adolescentes a través de las redes sociales</p>	Cruz Roja Española	Sevilla	28 de abril de 2016	<p><u>Asistente:</u> D^a. María del Rosario Martínez Jiménez D^a. Almudena Arroyo Rodríguez D^a. Dolores Torres Enamorado</p> <p><u>Comunicantes:</u> D. Antonio Reina Sánchez (Alumno) D^a. María del Rosario Martínez Jiménez D^a. María del Socorro Morillo Martín</p> <p><u>Comunicantes:</u> D^a. Ana Cebrero Rodríguez (Alumna) D^a. Dolores Torres Enamorado D^a. Isabel María Calvo Cabrera D^a. Almudena Arroyo Rodríguez</p>

<p>VII Congreso Internacional virtual de Enfermería y fisioterapia ciudad de Granada Comunicación Poster: Buenas prácticas en atención sanitaria en el niño y adolescente con autismo</p>	<p>FUDEN Fundación para el Desarrollo de la Enfermería</p>	<p>Congreso virtual. Granada</p>	<p>Mayo de 2016</p>	<p><u>Comunicantes:</u> D^a. Inés M^a del Barco de la Haza D. Enrique Pérez-Godoy Díaz</p>
<p>Il Jornada Creatividad y Cuidados "San Juan de Dios". 1^a Mesa Redonda: De aula al exterior. Experiencias en la asignatura Atención a Múltiples Víctimas y Ayuda Humanitaria. Presentación del blog del "Semillero José Bueno O.H" 2^a Mesa Redonda: Un estilo de cuida Conferencia: Hermano José Bueno, autor del libro "El Arte de la Enfermería"</p>	<p>CUESJD</p>	<p>Sevilla</p>	<p>12 de mayo 2016</p>	<p><u>Asistente:</u> D. José María Galán González-Serna <u>Moderadora:</u> D^a. Dolores Torres Enamorado <u>Ponentes:</u> D^a. María Lozano García (Alumna) D^a. Julia Medina Sabio (Alumna) D^a. Lorena R. Rincón Santos (Alumna) D. Pablo Serrano López (Alumno) D. A. Pascual Rodríguez (Alumno) <u>Presenta:</u> D^a. María R. Martínez Jiménez <u>Ponente:</u> D. Antonio Reina Sánchez <u>Moderadora:</u> D^a. Almudena Arroyo Rodríguez <u>Ponentes:</u> D^a. Raquel Hidalgo Guerra (Alumna egresada) D^a. Elena Sánchez Villar (Alumna) <u>Presenta:</u> D. Francisco Ventosa Esquinaldo <u>Ponentes:</u> D. Francisco Benavides Vázquez</p>

<p>XI Congreso Internacional de la Sociedad Española de Cuidados Paliativos</p> <p>Comunicación: Evaluación de las necesidades de las personas cuidadoras familiares de pacientes en fase terminal para la elección del domicilio como escenario de la muerte digna</p>	<p>Sociedad Española de Cuidados Paliativos (SECPAL)</p>	<p>Sevilla</p>	<p>12 de mayo 2016</p>	<p><u>Asistente:</u> D. Juan Carlos Palomo Lara</p>
<p>XI Congreso Internacional de Cuidados Paliativos. Un derecho de todos.</p> <p>Ponencia: "Ética del cuidar"</p> <p>Ponencia: "Formación pregrado en Cuidados Paliativos a estudiantes de Medicina"</p> <p>Comunicación Poster: "Efectividad de la formación pregrado en Cuidados Paliativos a estudiantes de Medicina para el control de la ansiedad ante la muerte"</p> <p>Comunicación Poster: " Activity book: herramienta para mejorar la adquisición de competencias"</p> <p>Comunicación Poster: "Estudio de casos: La Relación de Cuidados en una Unidad de Cuidados Paliativos"</p>	<p>Sociedad Española de Cuidados Paliativos (SECPAL)</p>	<p>Sevilla</p>	<p>Del 12 al 14 de mayo de 2016</p>	<p><u>Ponente:</u> D. José María Galán González-Serna</p> <p><u>Ponente:</u> D. José María Galán González-Serna</p> <p><u>Autores:</u> D. José María Galán González-Serna D. J. Boceta Osuna D. FM Gamboa Antíñolo D. MA Muniain Ezcurra</p> <p><u>Autores:</u> D. José María Galán González-Serna D. L. Muñoz Bermejo D.I Casado Verdejo D. N. Arrabal León Dª. MS. Morillo Martín Dª. S. Postigo Mota</p> <p><u>Comunicantes:</u> Dª. Raquel Hidalgo Guerra Dª. Almudena Arroyo Rodríguez</p>

<p>II Congreso Virtual Internacional de Enfermería en Salud Mental</p> <p>Comunicación: " Revisión de la literatura sobre los factores de riesgo de suicidio en las mujeres españolas".</p> <p>Comunicación: "Conociendo el Síndrome de Burnout en Enfermería"</p>	<p>Enfermeria.com</p>	<p>On Line</p>	<p>1 y 31 mayo 2016</p>	<p><u>Asistente:</u> D^a. María Rosario Martínez Jiménez</p> <p><u>Comunicantes:</u> D^a. María del Rosario Martínez Jiménez D^a. María Álvarez Sánchez D. José Antonio Alfonso Montero</p> <p><u>Comunicantes:</u> D^a. María del Rosario Martínez Jiménez D^a. María Álvarez Sánchez D^a. Anabel Álvarez Sánchez</p>
<p>Jornada de investigación de Enfermeras especialistas en Salud Mental</p>	<p>Unidad docente multiprofesional de salud mental del Hospital Virgen del Rocío</p>	<p>Sevilla</p>	<p>Junio 2016</p>	<p><u>Miembro del comité científico/ Moderador de mesa:</u> D. Enrique Pérez-Godoy Díaz</p>
<p>I Congreso Virtual Internacional de Enfermería Pediátrica</p> <p>Comunicación Poster: " El estreñimiento en pediatría"</p>	<p>Enfermeria.com</p>	<p>On Line</p>	<p>1 y 30 junio 2016</p>	<p><u>Asistente:</u> D^a. María Rosario Martínez Jiménez</p> <p><u>Comunicante:</u> D^a. María Rosario Martínez Jiménez D^a. María Álvarez Sánchez D^a. Anabel Álvarez Sánchez</p>
<p>VII Congreso Internacional Virtual de la Enfermería y Fisiopatología "Ciudad de Granada"</p> <p>Comunicación Poster: "Cuidados enfermería en pacientes intubado, prevención neumonía asociada a la ventilación mecánica"</p>	<p>Fundación para el desarrollo de la Enfermería FUDEN</p>	<p>On Line</p>	<p>3 al 10 junio 2016</p>	<p><u>Asistente</u> D^a. María Rosario Martínez Jiménez</p> <p><u>Segundo coautor:</u> D^a. María del Rosario Martínez Jiménez</p>

<p>Simposio Internacional de Cuidados de Saúde Baseados na Evidência e V Congresso de Investigaçao em Enfermagem Iberoamericano e de Países de Língua Oficial Portuguesa</p> <p>Comunicación Oral; "Cuidados informales y recursos sociosanitarios en la atención a pacientes pluripatológicos en la comunidad"</p>	<p>Escola Superior de Enfermagem de Coimbra</p>	<p>Coimbra Portugal</p>	<p>6 al 8 Junio 2016</p>	<p><u>Comunicantes:</u> D. José Miguel Cruces Jiménez y colaboradores</p>
<p>Seminario Permanente de la Red de Investigadores en cuidados de Salud Mental cátedra "Francisco Ventosa" Introducción a la 4ª sesión: "Historia y contexto de los cuidados a la salud mental"</p>	<p>Colegio Enfermería de Madrid</p>	<p>Madrid</p>	<p>10 junio 2016</p>	<p><u>Ponente:</u> D. Francisco Ventosa Esquinaldo O.H</p>
<p>58 Congreso de la Sociedad Española de Geriatría y Gerontología</p> <p>Comunicación Poster: Aplicaciones de la musicoterapia en mayores con enfermedad de Alzheimer: de la evidencia científica a la práctica clínica</p>	<p>Sociedad Española de Geriatría y Gerontología</p>	<p>Sevilla</p>	<p>10 de Junio de 2016</p>	<p><u>Comunicante:</u> D. A. Moreno-Guerín Baños D. P.V. Marín Sereno D. Enrique Pérez-Godoy Díaz</p>
<p>El Máster propio de Enfermería en Estomatoterapia.</p> <p>Ponencia: Jornada sobre salidas académicas y profesionales.</p>	<p>Facultad de Ciencias de la Salud</p>	<p>Granada</p>	<p>14 de junio 2016</p>	<p><u>Ponente Invitado:</u> D. Manuel Amezcua Martínez</p>

<p>VI Congreso Universitario Internacional " Investigación y Género"</p> <p>Comunicación oral: "Cuidados Familiares en Masculino"</p> <p>Comunicación oral: " Estereotipos patriarcales y cuidados familiares"</p>	<p>SIEMUS Universidad de Sevilla</p>	<p>Sevilla</p>	<p>30 junio y 01 julio 2016</p>	<p><u>Asistente:</u> D^a. Dolores Torres Enamorado D^a. Almudena Arroyo Rodríguez</p> <p><u>Comunicantes:</u> D^a. Dolores Torres Enamorado</p> <p><u>Autores:</u> D^a. M^a José Polvillo Avilés D^a. Dolores Torres Enamorado D. Miguel Ángel Ayuga Luque D^a. Araceli Rodríguez Hinojosa D^a. Celia Real Pérez D^a. Patricia Rodríguez Cea D^a. Rosa Casado Mejía</p>
<p>2do Foro Internacional de Investigación en Enfermería. Conferencia magistral: "Modelo de Gestión del Conocimiento con énfasis en el Impacto Social".</p>	<p>Universidad Autónoma del Estado de México</p>	<p>Valle de Chalco México</p>	<p>1 de julio 2016</p>	<p><u>Conferenciante:</u> D: Manuel Amezcua Martínez</p>
<p>Congreso Iberoamericano de Investigación Cualitativa en Salud</p>	<p>Facultat de Medicina y Ciències de la Salut. Universitat de Barcelona</p>	<p>Barcelona</p>	<p>5 de septiembre 2016</p>	<p><u>Miembro del Comité Científico</u> D. Manuel Amezcua Martínez</p>
<p>Fórum Latinoamericano de Edición Científica en Enfermería. Conferencia: "Indicadores cuantitativos de repercusión internacional de la producción científica de Enfermería." Ponencia: Gestión del conocimiento enfermero iberoamericano: la experiencia de la Fundación Index".</p>	<p>Universidad de São Paulo</p>	<p>Ribeirão Preto Brasil</p>	<p>12 y 13 de septiembre de 2016</p>	<p><u>Conferenciante:</u> D. Manuel Amezcua Martínez</p> <p><u>Ponente Invitado:</u> D. Manuel Amezcua Martínez</p>

<p>XI Reunión Internacional de Enfermería Basada en la Evidencia.</p> <p>Ponencia: La Enfermería Basada en la Evidencia como transformadora de la práctica profesional". OEBE 2016</p>	<p>Hospital Militar Central y Fundación Index</p>	<p>Bogotá Colombia</p>	<p>14-16 septiembre 2016</p>	<p>Ponente Invitado: D. Manuel Amezcua Martínez</p>
<p>IX Congreso Nacional de Enfermería en Ostomías Comunicación poster : "Guía de Enfermería para la Educación en Autocuidados del paciente estomizado"</p>	<p>Sociedad Española de Enfermería Experta en Estomaterapia</p>	<p>Barcelona</p>	<p>2016</p>	<p>Comunicante: D. Manolo Torres Martín</p>

• Publicaciones

Publicaciones	Revista/Libro/Editorial	Fecha	Autores
<p>Cuidar y ser cuidada. Plan de Atención a cuidadoras familiares en Andalucía</p>	<p>Género y Salud en Cifras Volumen 12. Núm. 2</p>	<p>2014</p>	<p>Autoras: D^a. Inmaculada Lancharro Taveró D^a. Eugenia Gil García D^a. Almudena Arroyo Rodríguez D^a. Rocío Romero Serrano D^a. Isabel María Calvo Cabrera D^a. María del Socorro Morillo Martín</p>
<p>Análisis de género en los factores relacionados con las caídas hospitalarias</p>	<p>Evidentia. Revista de enfermería basada en la evidencia.</p>	<p>2015</p>	<p>Autor: D. Roberto Lara Romero</p>
<p>Redes de apoyo social en los cuidados de enfermería en la anorexia</p>	<p>Biblioteca Lascasas</p>	<p>Curso 2014/15</p>	<p>Delgado Rodríguez, Irene; Arroyo Rodríguez, Almudena</p>

Formación en género en la disciplina enfermera. Intervención educativa en la asignatura "Género y salud"	Género y Salud en Cifras Volumen 13. Núm. 1	2015	Autoras: D ^a . Almudena Arroyo Rodríguez D ^a . Raquel Chillón Martínez D ^a . Isabel María Calvo Cabrera D ^a . Inmaculada Lancharro Tavera D ^a . María del Socorro Morillo Martín D ^a . Rocío Romero Serrano
Las creadoras del título de enfermera en España cien años después: una aproximación bibliográfica sobre las Siervas de María Ministras de los Enfermos	Temperamentvm Nº 22	2015	Autores: D. Manuel Amezcua Martínez D ^a . M ^a Elena González Iglesias
Cómo elaborar Guías de Recomendaciones de Auto-cuidado para Pacientes y Cuidadores (GRAPYC)	Index de Enfermería Vol. 24 Nº 4. Pág. 245-249	2015	Autores: D. Manuel Amezcua Martínez D ^a . Sandra Milena Hernández Zambrano D. José Luis Gómez Urquiza, D. César Hueso Montoro
Botellón: riesgo consentido	Fundación Index con la colaboración de la Consejería de Salud de la Junta de Andalucía y Facultad de Ciencias de la Salud de la Universidad de Granada	2015	Autor: D. Manuel Amezcua Martínez D. José Palacios Ramírez
"La orden hospitalaria de San Juan de Dios, experta luchadora contra las deformaciones óseas infantiles en España y América"	Revista "La Historia de los Cuidadores Profesionales y de las Ciencias de la Salud (EGLE).Año II-Núm. 2. Primer semestre del 2015.	2015	Autor: D. Francisco Ventosa Esquinaldo
Diez Tesis para una Historia de la Enfermería visible	Index de Enfermería Vol. 24 Nº 4. Pág. 199-201	2015	Autor: D. Manuel Amezcua Martínez
Ocio con sentido. Guía para educadores y profesionales de la salud. Líderes controlando riesgos ante el consumo colectivo de alcohol entre los jóvenes	Fundación Index Index Monografías	2015	Autor: D. Manuel Amezcua Martínez

La entrevista en profundidad en 10 pasos	Index de Enfermería Vol. 24. Nº 4. pág. 216	2015	Autor: D. Manuel Amezcua Martínez
<p>Capítulo de libro: Perspectiva de género en la asunción del cuidado de pacientes terminales</p> <p>Capítulo de libro: Análisis Cualitativo de la experiencia de los profesionales de AP sobre la muerte digna</p>	<p>Libro de comunicaciones del XII Congreso de la Sociedad Española de Cuidados Paliativos</p> <p>ISBN: 978-84-942865-4-4 Depósito Legal: M-33712-2015</p>	octubre de 2015	Autores: D. Sergio Barrientos Trigo D ^a . María Reyes Asensio Pérez D ^a . Encarnación Bella Ramírez López D ^a . Concepción Romero Brioso D ^a . Beatriz Tena García D. Juan Carlos Palomo Lara
<p>Programa de Educación para la salud en el contexto educativo.</p> <p>Prevención de la masificación de los Servicios de Urgencias. Uso responsable de los servicios sanitarios</p>	<p>Parainfo Digital Número 22 Año 2015</p>	noviembre de 2015	Autores: D ^a . Cristina Ortiz Alonso D ^a . Dolores Torres Enamorado
Manejo de heridas complejas en fractura de cadera con terapia de presión negativa	<p>Rev. S. And. Traum. y Ort., 2015; 33 (2/2): 89-94</p>	noviembre de 2015	Autores: D ^a . M ^a Paz Borrero Esteban D. L. Cáceres Sánchez D. B. García Benítez D. F.J. Barrionuevo Sánchez D. R. Begines Begines
Producción científica sobre el síndrome de Burnout en revistas de enfermería iberoamericanas (2000-2012)	<p>Higia de Enfermería. Año XXII (90): 50-4.</p>	diciembre-15	Autores: D. A. Trabadela Almagro D. Sergio R. López Alonso

<p>Nuevos profesionales de Enfermería con gafas de género</p>	<p>Enfermería Comunitaria Revista internacional de cuidados de salud familiar y comunitaria Vol. 12. Nº 1</p>	<p>2015</p>	<p><u>Autora:</u> D^a. Almudena Arroyo Rodríguez</p>
<p>Memoria de los Trabajos de fin de Estudios del Diploma de Especialización en Enfermería Quirúrgica y Reanimación. I Edición</p>	<p>Biblioteca Las Casas Fundación Index Vol. 11. Nº 4</p>	<p>dic-15</p>	<p><u>Coordinadoras:</u> D^a. María Rosario Martínez Jiménez D^a. Almudena Arroyo Rodríguez</p> <p><u>Autores:</u> D. Santiago Alcaide Aparcero D. Francisco José Alemany Lasheras D^a. Almudena Arroyo Rodríguez D. Juan Manuel Carmona Polvillo D. José María Galán González-Serna D^a. M^a del Carmen Isorna Rodríguez D. Manuel Torres Martín D. Francisco Ventosa Esquinaldo</p>
<p>Casuística, farmacología y juicio clínico de la enfermera de urgencias a domicilio.</p>	<p>Index Enfermería Vol. 25. Nº 1-2. Pág. 9-13.</p>	<p>Enero-Junio 2016</p>	<p><u>Autores:</u> D. Sergio R. López Alonso D^a. Susana Martín Caravante D^a. Carolina Rivero Sánchez D. Cecilio Linares Rodríguez D^a. Ana I. Martínez García.</p>
<p>Negación y culpa: impedimentos para la aceptación del deterioro global y de la muerte</p>	<p>Archivos de la memoria Vol. 13. Nº 1</p>	<p>2016</p>	<p><u>Autores:</u> D. Enrique Pérez-Godoy Díaz D. Antonio Moreno-Guerín Baños.</p>
<p>Anciana con demencia leve y dependencia a cafeína en entorno residencial. Caso clínico</p>	<p>Las enfermeras de salud mental avanzando: retos y soluciones ISBN 978-84-942921-4-9</p>	<p>2016</p>	<p><u>Autores:</u> D. Enrique Pérez-Godoy Día D. Antonio Moreno-Guerín Baños.</p>

<p>Negación y culpa. Impedimentos para la aceptación del deterioro global y la muerte</p>	<p>Archivos de la memoria Fundación INDEX</p>	<p>2016</p>	<p><u>Autores:</u> D. Enrique Pérez-Godoy Díaz D. Antonio Moreno-Guerín Baños</p>
<p>Memoria de la asignatura TFG Curso 2014-2015 Disponible en: http://www.cue.sjd.es/wp-content/uploads/2016/02/Memoria-TFG-2014-15.pdf</p>	<p>CUESJD</p>	<p>febrero de 2016</p>	<p><u>Coordinadoras:</u> D^a. Inmaculada Lancharro Taverro D^a. Almudena Arroyo Rodríguez <u>Autores:</u> D. Francisco José Alemany Lasheras D. Manuel Amezcua Martínez D. Luis Aparecro Bernet D^a. Almudena Arroyo Rodríguez D^a. Isabel María Calvo Cabrera D^a. Inmaculada Lancharro Taverro D. Sergio R. López Alonso D^a. María de Rosario Martínez Jiménez D^a. María del Socorro Morillo Martín D. Enrique Pérez-Godoy Díaz D. Manuel Reina Jiménez D^a. Rocío Romero Serrano D^a. Dolores Torres Enamorado D. Manuel Torres Martín D. Francisco Ventosa Esquinaldo O.H</p>

<p>Cómo realizar un buen Trabajo Académico. Disponible en: http://www.cue.sjd.es/wp-content/uploads/2016/02/Gu%C3%ADas-de-Apoyo-1-C%C3%B3mo-realizar-un-buen-trabajo-acad%C3%A9mico1.pdf</p>	<p>CUESJD</p>	<p>febrero de 2016</p>	<p><u>Coordinadoras:</u> D^a. Isabel María Calvo Cabrera D^a. Almudena Arroyo Rodríguez <u>Autores:</u> D. Francisco José Alemany Lasheras D. Manuel Amezcua Martínez D. Luis Alfonso Aparecro Bernet D^a. Almudena Arroyo Rodríguez D^a. Isabel María Calvo Cabrera D^a. Inmaculada Lancharro Tavoro D. Sergio R. López Alonso D^a. María de Rosario Martínez Jiménez D^a. María del Socorro Morillo Martín D^a. Rocío Romero Serrano D. Francisco Ventosa Esquinaldo O.H</p>
<p>Modelo Docente Orden Hospitalaria San Juan de Dios. Provincia Bética</p>	<p>CUESJD</p>	<p>mayo de 2016</p>	<p><u>Autores:</u> D^a. Almudena Arroyo Rodríguez D^a. Rosa Fernández Ayuso D^a. Soledad Ferreras Mencía D. Cesar Lama Muñoz D. Francisco ventosa Esquinaldo <u>Revisado por:</u> D. Calixto Plumed Moreno D. Antonio De Toro Salas</p>
<p>Memoria de los Trabajos de fin de Estudios de la 2^a Ed. Diploma de Especialización en Enfermería Quirúrgica y Reanimación</p>	<p>CUESJD</p>	<p>junio de 2016</p>	<p><u>Coordinadoras:</u> D^a. María del Socorro Morillo Martín D^a. Almudena Arroyo Rodríguez <u>Autores:</u> D^a. María del Socorro Morillo Martín D^a. Almudena Arroyo Rodríguez D. Santiago Alcaide Aparcero D^a. María del Carmen Isorna Rodríguez D. José María Galán González-Serna D^a. Rocío Romero Serrano D. Manuel Torres Martín D. Francisco Ventosa Esquinaldo</p>

Manual de obtención de muestras para Diagnóstico microbiológico en Atención Primaria	Guía Terapéutica Antimicrobiana del Área Aljarafé	10-jun-16	<u>Autores:</u> D. José Miguel Cruces Jiménez D ^a . Marina de Cueto D ^a . Lorena López-Cerezo D ^a . Maite Ruiz de Pipaón D ^a . Macarena M J Gómez Gómez D ^a . Carmen Serrano Martino,
Buenas prácticas en atención sanitaria al niño y adolescente con autismo	Calidad y prácticas seguras en la promoción y prestación de cuidados	Junio de 2016	<u>Autores:</u> D ^a . Inés M ^a del Barco de la Haza D. Enrique Pérez-Godoy Díaz
Necesidades de las personas cuidadoras de un paciente intervenido de artroplastia de cadera	Biblioteca Las Casas Fundación Index Vol. 12. N ^o 1	junio de 2016	<u>Autoras:</u> D ^a . Almudena Arroyo Rodríguez D ^a . M ^a del Rosario Martínez Jiménez
Motivaciones y experiencias emocionales del primer equipo multidisciplinario hospitalario entrenado para atender casos de Ébola en Andalucía	Gaceta Sanitaria 2016. Vol. 30. N ^o 4. Pág. 242-249	julio-16	<u>Autores:</u> D ^a . Rosa Casado Mejías D ^a . M ^a Teresa Brea Ruiz D ^a . Dolores Torres Enamorado D ^a . M ^a Jesús Albar Marín D ^a . Alicia Botello Hermosa D ^a . María Santos Casado D ^a . Irene Casado Rojas
La Observación Participante en 10 pasos	Index de Enfermería Vol. 25. N ^o 3. Pág. 189	2016	<u>Autor:</u> D. Manuel Amezcua Martínez
La Observación Participante en 10 pasos	Index de Enfermería Vol. 25. N ^o 1-2. Pág. 92	2016	<u>Autor:</u> D. Manuel Amezcua Martínez

<p>La gestión de la cronicidad en las redes de apoyo socio familiares. Diferencias de género</p>	<p>Enfermería Comunitaria Revista internacional de cuidados de salud familiar y comunitaria Vol. 12. Nº 1</p>	<p>2016</p>	<p><u>Autores:</u> D^a. Rocío Romero Serrano D^a. Isabel María Calvo Cabrera D^a. Almudena Arroyo Rodríguez D^a. Inmaculada Lancharro Tavera D^a. Rosa Casado Mejías D^a. M^a Ángeles Rebollo Catalán</p>
<p>El Derecho a la información en la persona mayor</p>	<p>Revista ROL de Enfermería 2016 Vol. 3 Nº 9. Pág. 603-610</p>	<p>2016</p>	<p><u>Autores:</u> D^a. Isabel María Calvo Cabrera D. José M^a Galán González-Serna JM</p>
<p>Factores Sociodemográficos que influyen en la ansiedad ante la muerte en estudiantes de medicina</p>	<p>Educación Médica (Avance On Line)</p>	<p>2016</p>	<p><u>Autores:</u> D. J. Boceta osuna D. José M^a Galán González-Serna D. F.M. Gamboa Antiñolo D. M.A Muniain Ezcurra</p>
<p>“Aproximación Histórica al Legado de San Juan de Dios para la Enfermería”</p>	<p>Revista Información y Noticias nº 246.Año 2016 Edita: Orden Hospitalaria Provincia de Aragón-San Rafael</p>	<p>2016</p>	<p><u>Autor:</u> D. Francisco Ventosa Esquinaldo O.H</p>
<p>Factores Sociodemográficos que influyen en la ansiedad ante la muerte en estudiantes de enfermería</p>	<p>Medicina Paliativa 2016 Vol. 23 Nº 3. Pág. 113-121</p>	<p>2016</p>	<p><u>Autores:</u> D^a. María Socorro Morillo Martín D. José María Galán González-Serna D^a. Almudena Arroyo Rodríguez D^a. Rocío Romero Serrano</p>

• Premios, Reconocimientos y Acreditaciones

Premios, Reconocimientos y Acreditaciones	Entidad	Año	Ganadores/as o Reconocidos/as:
Premio Joven a la Cultura Científica Trabajo titulado: "El plan de atención a cuidadoras familiares en Andalucía"	Área de Igualdad, Juventud y Relaciones con la Comunidad Universitaria. Ayuntamiento de Sevilla	17 noviembre de 2015	D ^a . Inmaculada Lancharro Taveró
Acreditación Profesional. Nivel Avanzado	ACSA (Agencia de Calidad de Andalucía)	2015	D ^a . M ^a Paz Borrero Esteban
Comunicación premiada en el I Congreso Internacional, Nacional y II Autonómico de Enfermeras Gestoras de Casos	Fasaen	2015	D. Juan Carlos Palomo Lara
2º Premio XXXI Certamen Nacional de Enfermería " Ciudad de Sevilla"	Colegio de Enfermería de Sevilla	2015	D. Juan Carlos Palomo Lara
1º premio en la categoría de enfermería en los VI Premios Esteve	Laboratorios Esteve	2016	D. Juan Carlos Palomo Lara
Premio Campofrío health care-Sociedad española de geriatría y gerontología a la mejor comunicación en formato poster "Aplicaciones de la musicoterapia en mayores con enfermedad de Alzheimer: de la evidencia científica a la práctica clínica".	Sociedad española de Geriatría y Gerontología	10 de Junio de 2016	D. Antonio Moreno-Guerín Baños D. P.V. Marín Sereno D. Enrique Pérez-Godoy Díaz



8. Actos Académicos

Acto de Apertura del Curso Académico.

La apertura del Curso Académico tuvo lugar el 21 de septiembre de 2015. El Director del Centro junto con la Jefa de Estudios y la Coordinadora de cada curso, recibieron al alumnado de nuevo ingreso y al resto de estudiantes en cada una de las aulas en su primer día de clase del curso académico 2015/16.

Acto de Clausura del Curso Académico. Acto de Graduación de la 4ª Promoción de Grado en Enfermería

Durante este curso 2015/16 se gradúa la Cuarta promoción de Graduados en Enfermería del Centro, con un total de 51 enfermeras y enfermeros. El acto de graduación, tuvo lugar durante la clausura del curso académico.

El acto, celebrado el día 22 de junio de 2016 en el salón de actos del Hospital San Juan de Dios del Aljarafe, estuvo presidido por el Director del Secretariado de Planificación Académica de la Universidad de Sevilla, Dr. D. Luis Galindo Pérez de Azpillaga, y contó con la participación del Superior Provincial de la Provincia Bética de la Orden Hospitalaria San Juan de Dios, D. José Antonio Soria Craus O.H.; el Director

del Centro Universitario de Enfermería “San Juan de Dios”, Dr. D. Francisco Ventosa Esquinaldo O.H.; el Presidente del Ilustre Colegio Oficial de Enfermería de Sevilla, D. José María Rueda Segura y el Gerente del Hospital San Juan de Dios del Aljarafe, Dr. D. Joseba Barroeta Urquiza.

La clase magistral **“La enfermedad como episodio biográfico”** fue impartida por el Dr. D. Francisco Herrera Rodríguez, Profesor de la Facultad de Enfermería y Fisioterapia de la Universidad de Cádiz.

Durante este acto, el Dr. D. Joseba Barroeta Urquiza, Gerente del Hospital San Juan de Dios del Aljarafe, hizo entrega de dos contratos laborales de dos meses de duración, a las dos estudiantes con mejor expediente de la Cuarta Promoción de Graduados/as en Enfermería de nuestro Centro, las premiadas fueron: Dña. Lorena Raquel Rincón Santos y Dña. Silvia García Barrera.

Premio Extraordinario Fin de Carrera

En el curso académico 2015/2016 le ha sido concedido el Premio Extraordinario Fin de Carrera a la alumna Dña. Lorena Raquel Rincón Santos.



Acto de colocación de la primera piedra del nuevo Campus Docente y de Investigación en Ciencia de la Salud “San Juan de Dios”

Durante este curso 2015/2016 tuvo lugar este acto, concretamente el día 26 de abril y fue presidido por el Superior Provincial de la Orden de San Juan de Dios, D. José Antonio Soria Craus O.H, el Rector de la Universidad de Sevilla, D. Miguel Ángel Castro Arroyo, el Director del Centro Universitario de Enfermería San Juan de Dios, D. Francisco Ventosa Esquinaldo O.H y el arquitecto del proyecto de obra D. Javier Jiménez Sánchez-Dalp.

En este nuevo Campus se impartirán: Grado en Enfermería, Ciclos Formativos, Títulos propios de Experto y Master.

9. Actividades de Reconocimiento Académico de Créditos

Actividades de Reconocimiento Académico de Créditos	Plazas cubiertas	Créditos ECTS	Persona responsable/Docentes
<p>I Taller de Lectura Crítica</p> <p>Con este taller el Centro pretende proporcionar herramientas científicas y habilidades críticas para la elección de documentación bibliográfica fiable en Ciencias de la Salud.</p>	11	0,4 ECTS	<p>D^a. Almudena Arroyo Rodríguez D. Sergio R. López Alonso D^a. Isabel M^a Calvo Cabrera</p>
<p>I Taller de Orientación Académica y Recursos Electrónicos</p> <p>Con este taller se pretende acoger al alumnado en el Centro Universitario y proporcionar herramientas científicas innovadoras para su uso en cada asignatura.</p>	38	0,4 ECTS	<p>D^a. Inmaculada Lancharro Tavera D^a. María R. Martínez Jiménez</p>
<p>I Tutorial para planificar mi TFG</p> <p>Con este taller el Centro pretende proporcionar herramientas científicas y habilidades para la elección de una temática atractiva, original y relevante en Ciencias de la Salud.</p>	19	0,4 ECTS	<p>D. Manuel Amezcua Martínez. D^a. Almudena Arroyo Rodríguez. D^a. María R. Martínez Jiménez. D^a. Dolores Torres Enamorado</p>

<p>IV Plan de Acción Tutorial (PAT)</p> <p>Con estas tutorías entre iguales el Centro pretende contribuir a establecer un marco global de actuación que responda a las necesidades de los estudiantes de nuevo ingreso por parte de los estudiantes de 2º y 3º de Grado, proporcionando estímulos para el desarrollo de la reflexión, el diálogo, la autonomía y la crítica en el ámbito académico, así como las estrategias y recursos para el aprendizaje.</p>	54	1 ECTS	Dª. María R. Martínez Jiménez
<p>Servicio de Voluntariado “Ciudad San Juan de Dios” en Alcalá de Guadaíra.</p> <p>Contribuir a la humanización de la asistencia sanitaria a través de una presencia afectiva y cualificada en la atención de las personas discapacitadas.</p>	2	Hasta 3.6 ECTS	Dª. Ángela Osorio Dª. María R. Martínez Jiménez
<p>IX Encuentro de Estudiantes de Centros docentes de Ciencias de la Salud de la Orden Hospitalaria “San Juan de Dios” en España. Granada, 2 y 3 de abril de 2016.</p> <p>Conocer la Vida y Obra de San Juan de Dios. Analizar e Identificar el Modelo “Juandediario de Enfermería” y su Influencia en la Evolución de los Cuidados en España.</p> <p>Durante esta Edición además contamos con la presencia de Profesorado y Estudiantes de la Escuela de la Isola Tiberina de la Università degli Studi di Roma “Tor Vergata”</p>	44	1 ECTS	<p>D. Francisco Ventosa Esquinaldo D. Carmelo Gallardo Moraleda Dª. Almudena Arroyo Rodríguez Dª. Dolores Torres Enamorado D. José Miguel Cruces Jiménez</p> 

<p>XXI Salón de Estudiantes y Ferisport.</p> <p>Sevilla, del 5 al 9 de abril de 2016.</p> <p>Nuestro Centro participa dando información actualizada a los asistentes sobre todos los aspectos relacionados con la actividad docente de nuestro Centro (titulaciones de grado, becas, títulos propios, actividades etc.).</p> 	2	1 ECTS	<p>Información en el stand:</p> <p>D^ª. María Socorro Morillo Martín D^ª. María Rocío Escudero Barrau D^ª. Isabel María Calvo Cabrera D^ª. María Reyes Torres Mateo D^ª. María R. Martínez Jiménez D^ª. Sandra Robleda Rodríguez D^ª. Almudena Arroyo Rodríguez D^ª. Dolores Torres Enamorado</p>
<p>Talleres Teórico-Prácticos sobre Primeros Auxilios.</p> <p>Contribuir a la capacitación de los estudiantes en la función docente inherente a la Enfermería y destinada a las necesidades de la comunidad, a través de la formación en primeros auxilios de los estudiantes de la ESO y Bachillerato de los institutos de Bollullos de la Mitación y Benacazón.</p>	17	1 ECTS	<p>D. Sacramento González Rico D. José Miguel Cruces Jiménez D^ª. Marta Quintana Valverde D^ª. Almudena Arroyo Rodríguez D^ª. María R. Martínez Jiménez</p>
<p>IV Edición. Desarrollo Solidario del CUESJD. Curso 2015/16</p> <p>El Desarrollo Solidario de la Orden Hospitalaria de San Juan de Dios tiene su origen en las necesidades y en la ayuda destinada a la comunidad que desde siempre ha estado presente en todos sus centros.</p> <p>Inspirados por la obra de su fundador, los partícipes del Desarrollo Solidario son alumnos y alumnas que, además de sus propios deberes profesionales y familiares deciden desinteresadamente comprometerse en actividades a favor de los más desfavorecidos.</p>	32	Hasta 3.6 ECTS	<p>D. Francisco Ventosa Esquinaldo D^ª. María R. Martínez Jiménez D^ª. María Socorro Morillo Martín D^ª. Almudena Arroyo Rodríguez</p>

<p>IV Visita al Museo de Medicina Antigua¹ y Residencia de Mayores Miguel Molinero de Herrera. Curso 2015/16</p> <p>El objeto de la presente convocatoria es la promoción de iniciativas culturales realizadas por los miembros de la comunidad universitaria a través de la visita guiada al Museo de Medicina Antigua y Ciencias Naturales de Herrera provincia de Sevilla.</p> <p>Visita guiada que se realizó el día 19 de febrero de 2016 a Herrera, con visita a su Museo de Medicina Antigua y a la residencia de personas mayores Miguel Molinero Martín. Participaron en la visita alumnado de todos los cursos del grado en Enfermería de nuestro centro y las profesoras D^a Dolores Torres Enamorado, D^a María R. Martínez Jiménez y D. Enrique Torné Pérez.</p>	<p>45</p>	<p>0.4 ECTS</p>	<p>D. Carmelo Gallardo Moraleda D^a. Dolores Torres Enamorado D^a. Isabel M^a Calvo Cabrera D^a. M^a del Rosario Martínez Jiménez</p> 
<p>III Edición. La Enfermería a través del cine. Curso 2015/16</p> <p>El objeto de la presente convocatoria es promocionar el conocimiento de la Disciplina Enfermera a través del cine en los miembros de la comunidad universitaria del Centro de Enfermería "San Juan de Dios", adscrito a la Universidad de Sevilla.</p>	<p>11</p>	<p>1 ECTS</p>	<p>D^a. Isabel María Calvo Cabrera D^a María R. Martínez Jiménez</p>
<p>II Plan de Acción Tutorial para el desarrollo de un buen trabajo intelectual y científico.</p> <p>El objeto de la presente actividad es proporcionar herramientas tecnológicas e innovadoras para desarrollar un buen trabajo intelectual en el ámbito de Ciencias de la Salud, en nuestro caso para el desarrollo del Trabajo fin de Grado.</p>	<p>12</p>	<p>0.8 ECTS</p>	<p>D^a. Almudena Arroyo Rodríguez D. Francisco José Alemany Lasheras D. Luis Alfonso Aparcero Bernet D^a. M^a del Socorro Morillo Martín D. Manuel Amezcua Martínez D. Sergio Romeo López Alonso D^a. María R. Martínez Jiménez D^a. Dolores Torres Enamorado D^a. Isabel M^a Calvo Cabrera D^a. Inma Lancharro Taverro D. Manuel Torres Martín D. Juan Carlos Palomo Lara D. Enrique Pérez Godoy</p>



Haciendo camino

IX Encuentro de estudiantes
de Ciencias de la Salud
de San Juan de Dios

GRANADA, 1 al 3 abril 2016



10. Otras Actividades

- Comisión de Pastoral y Acción Social.

Desde la Comisión de Pastoral y Acción Social del Centro se desarrollaron los siguientes objetivos:

Primer semestre

"Misa de Adviento"



El CUESJD celebró la Misa de Adviento el 17 de diciembre oficiada por el sacerdote, Alberto Talavera. El alumnado, PAS y PDI del centro colaboraron en la organización de la liturgia y en las canciones del coro. También contamos con el Hno. Ángel Santiago que intervino con su guitarra.

"Recogida de alimentos Navideños para el Comedor Social"

El alumnado de Pastoral y el profesorado del CUESJD participaron en la recogida de alimentos que iban destinados al Comedor Social de la calle Misericordia. La recogida de alimentos se hizo por cursos para llevar un control de los mismos. También colaboraron otros miembros del PDI y del PAS del Centro. La actividad tuvo lugar el 17 de diciembre de 2015 en nuestro Centro.

"Organización del Almuerzo Solidario"

El alumnado, profesorado y PAS del CUESJD participaron en el Almuerzo solidario "de Traje". Todos los participantes debían aportar algo de comida o bebida para compartir a modo de convivencia, y además aportar un producto navideño para la cesta destinada al Comedor Social de la calle Misericordia en Sevilla.

Segundo semestre



“Celebración Día de San Juan de Dios”



La Celebración Litúrgica del día de San Juan de Dios, fue presidida por el sacerdote D. Alberto Talavera, se celebró en la capilla del HSJDA. El alumnado participó en la elaboración del díptico del triduo, y en la Liturgia con la monición de entrada, las lecturas, peticiones, ofrendas, cantos, etc. Los colaboradores/as participaron en el coro y con instrumentos musicales (se contó con 2 guitarristas, alumnos egresados del CUESJD y un pianista, el Hno. Ángel Santiago). Se elaboró asimismo un díptico para enfermos que se distribuyó por las plantas del hospital, por si querían visualizar por la televisión o acudir a la Eucaristía.

Se propuso un día de ensayo, haciéndolo público en página principal Moodle.

La Celebración Lúdica se realizó el día 8 de marzo en la Ciudad San Juan de Dios en Alcalá de Guadaíra. Se hicieron repartos organizativos según concursos: concurso de postres, campeonato de fútbol. Se degustaron dos paellas, que estuvieron como todo los años espectaculares. Todos los concursos tuvieron premios. Desde la página principal Moodle, también se llevó a cabo la campaña informativa del Día de la Convivencia, creando consultas para ver el grado de participación en los concursos así como el grado de asistencia al evento.

En todas las actividades han colaborado miembros del PDI y del PAS del Centro, además del alumnado.W

- Desarrollo Solidario.

En colaboración con la Comisión de desarrollo solidario del Hospital San Juan de Dios del Aljarafe y la Comisión de Pastoral y Acción Social, se realizan las siguientes actividades:

MERCADILLO SOLIDARIO	El Centro participó activamente con alumnado de diversos cursos de Grado en Enfermería y alumnado de Pastoral en la venta de productos en el mercadillo solidario que se celebró del 1 al 8 de Noviembre, en el Hospital San Juan de Dios del Aljarafe.
VENTA DE PAPELETAS PARA LA CESTA DE NAVIDAD DEL HOSPITAL	Alumnado de Pastoral y del Centro participaron en la venta de papeletas de la Cesta de Navidad del Hospital. La actividad se llevó a cabo desde el 16 de noviembre al 22 de diciembre de 2015, en el Hospital san Juan de Dios del Aljarafe.
VOLUNTARIADO EN LA CIUDAD DE SAN JUAN DE DIOS DE ALCALÁ DE GUADAIRA	Alumnado del Centro Universitario de Enfermería fueron elegidos como voluntarios/as para el acompañamiento de pacientes y familiares.

- Becas de Centro.

El Centro otorga tres becas a alumnos con necesidades económicas especiales, los cuales han colaborado en diversas tareas en nuestro Centro:

- Organización del almacén de materiales para las prácticas y del aula de prácticas.
- Mantenimiento del archivo.
- Cartelería y apoyo en tareas administrativas.

- Aula de cultura.

El Centro de Enfermería, con el objetivo de promocionar actividades culturales entre los miembros de la comunidad de estudiantes del Centro Universitario de Enfermería "San Juan de Dios", ha organizado:

Primer semestre

“III La Enfermería a través del cine del Centro de Enfermería “San Juan de Dios”

Actividad que se realizó a lo largo del curso académico 2015/16, en la que se proyectaron audiovisuales relaciona-

dos con las Ciencias de la Salud, incidiendo especialmente en aspectos éticos y/o asistenciales. Asimismo, el alumnado participante profundizó a través de cuestionarios y memorias sobre las películas sobre las temáticas tratadas en la proyección, guiados por estudiantes de ediciones anteriores.

Segundo semestre

II Certamen Literario Cultural “ San Juan de Dios”

Actividad realizada el día 12 de Mayo en colaboración con el CICUS (Centro de Iniciativas culturales de la Universidad de Sevilla) donde se conmemoró el día Internacional de la Enfermería.

Los destinatarios fueron el alumnado que en ese momento realizaba el Grado de Enfermería en la Facultad de Enfermería, Fisioterapia y Podología de la Universidad de Sevilla, así como de los Centros adscritos, Centro Universitario de Enfermería “San Juan de Dios”, Centro de Enfermería de la Cruz Roja y Escuela Universitaria Osuna. Así mismo, ha resultado extensivo el concurso al alumnado egresado en Enfermería de la Universidad de Sevilla y sus centros adscritos.

Se presentaron 14 relatos sobre experiencias relacionadas con los cuidados. Estos relatos nos narran las vivencias de sus protagonistas, estudiantes de los centros de enfermería de la Universidad de Sevilla (tanto propios como adscritos) y de sus titulados y tituladas.

Los relatos galardonados fueron:

- Primer Premio alumnado: “Cinco lágrimas” de María Teresa Perejón Barrios, alumna de la Facultad de Enfermería, Fisioterapia y Podología de la Universidad de Sevilla, bajo el seudónimo de Naguini. Recibió una dotación económica de 350 euros y diploma. Premio otorgado por nuestro Centro.
- Accésit alumnado: “Sensible implasión de dureza” de Ana calle Ramos, alumna de nuestro Centro, bajo el seudónimo de Cayetana Luna. Recibió una dotación económica de 150 euros y diploma. Financiado por el CICUS.
- Premio alumnado egresado: “Presencia” de Manuel Reina Jiménez, enfermero egresado del Centro Universitario de Enfermería de la Cruz Roja de la U.S y actualmente profesor de nuestro Centro, bajo el seudónimo de Sr. Keating. Recibió una dotación económica de 350 euros y diploma. Financiado por el Hospital San Juan de Dios del Aljarafe.





Los miembros del Jurado han sido, los docentes: D. Francisco Ventosa Esquinaldo O.H y D^a. Isabel M^a Calvo Cabrera; y la alumna de primer curso D^a. Carmen Cervantes de la Fuente.

- II Jornadas Creatividad y Cuidados “ San Juan de Dios”

Con el interés de conmemorar el día Internacional de la Enfermería, el Centro Universitario de Enfermería organizó las II Jornadas Creatividad y Cuidados, y contó con la presencia de las dos profesoras de la Universidad Brasileña Pontificia Universidad Católica de Paraná y que constó de las siguientes actividades:

- Conferencia: **“Hermano José Bueno, autor del libro “El arte de Enfermería”**”, impartida por D. Francisco Benavides Vázquez. Director del Archivo-Museo Casa de los Pisa (Granada).
- 1^a Mesa redonda: **“De aula al exterior: Experiencias en la asignatura de Atención a Múltiples Víctimas”**, moderada por la Profesora D^a. Dolores Torres Enamorado y como ponentes alumnado del CUESJD que ha cursado la asignatura de Atención a Múltiples Víctimas , D^a María Lozano García (Alumna de 3º curso), D^a Julia Medina Sabio (Alumna de 3º curso), D^a Laura Fernández Bueno (Alumna de 3º curso) D^a Lorena R. Rincón Santos (Alumna de 4º curso), D. Pablo Serrano López (Alumno de Intercambio SICUE) y D. A. Pascual Rodríguez Almorín (Alumno de 4º curso).

- Presentación del **Blog del “Semillero de José Bueno OH”**, moderado por la profesora D^a. María del Rosario Martínez Jiménez y como ponente el alumno interno de 3º curso, D. Antonio Reina Sánchez.
- 2ª Mesa redonda: **“Un estilo de cuidar”**, moderada por la profesora D^a. Almudena Arroyo Rodríguez y como ponentes D^a. Raquel Hidalgo Guerra (egresada CUES-JD) y D^a. Elena Sánchez Villar. (Alumna de 3º curso).
- El broche final de las Jornadas, fue la entrega de los premios del III Certamen Literario Cultural " San Juan de Dios".



- I Jornadas de Orientación Laboral:

Estas Jornadas se celebraron el 8 de junio y estaba dirigida a todo el alumnado de nuestro Centro, especialmente al de cuarto curso. La finalidad de estas jornadas es proporcionar información a los alumnos sobre las distintas salidas laborales, una vez finalizada la carrera.

La Jornada fue un evento muy satisfactorio, tanto para el alumnado que asistió como para el personal de nuestro Centro.

Se organizaron cuatro mesas redondas, en las que participó **alumnado egresado** de nuestro Centro y fueron las siguientes:

- **Mesa 1: “Experiencias en diferentes vías de especialización” Moderadora:** D^a. Almudena Arroyo Rodríguez. Jefa de Estudios del CUESJD.
- **Mesa 2: “Salidas Asistenciales.” Moderadora:** D^a María R. Martínez Jiménez. Profesora del CUESJD.
- **Mesa 3: “Postgrado “. Moderadora:** D^a. M^a Socorro Morillo Martín. Profesora del CUESJD
- **Mesa 4: “Enfermería fuera de España”. Moderadora:** D^a Dolores Torres Enamorado. Profesora del CUE SJD

I Jornadas de Orientación Laboral, CUESJD

- Agárrate a la vida:

El Centro Universitario de Enfermería “San Juan de Dios” se muestra sensibilizado en la formación al alumnado de Enfermería en un tema tan importante como la Seguridad Vial, la prevención de los accidentes de tráfico y la concienciación respecto a la normativa de circulación.

Por ello, se participó en la campaña “AGARRATE A LA VIDA” llevada a cabo por la asociación AESLEME. Entre sus objetivos más importantes está la reducción del número de accidentes e intentar promover cambios de actitud entre la población joven y universitaria para poder así contribuir a una movilidad segura, responsable y sostenible.

De dicho proyecto se benefició el alumnado de primero de Grado en Enfermería de nuestro centro, aproximadamente unos 60 estudiantes.

Campaña “AGARRATE A LA VIDA”. Jornada del 17 de marzo de 2016.

Se contó con la participación de:

- D. Miguel Fernández Ruiz, Coordinador de la Asociación para el Estudio de la Lesión Medular Espinal (AESLEME) en Andalucía.
- D^a. Dolores Torres Enamorado. Coordinadora de primer curso de nuestro Centro.



- Campaña Día Mundial sin tabaco, 31 de Mayo de 2015.

Desde el Centro Universitario de Enfermería se colaboró a través de dos alumnos, Ana M^a Peraza Olano y Javier Ríos Ballesteros, con el Hospital San Juan de Dios del Aljarafe en la mesa informativa, dirigida tanto a profesionales como a usuarios del centro, fueran o no fumadores que quisieran obtener información sobre las medidas disponibles para dejar de fumar. Para ello, se repartió material divulgativo de la Consejería de Salud, y se informó sobre los recursos disponibles en Andalucía para dejar de fumar. Todo ello coordinado por la Responsable del Área de Calidad del HSJDA.

- Día Mundial contra el Cáncer, 4 de febrero de 2016.

Con motivo del Día Mundial contra el Cáncer, el PDI y el PAS del Centro Universitario de Enfermería "San Juan de Dios" se suman a la lucha para la prevención y tratamiento de esta en-



fermedad. Nuestro mensaje se centra en la importancia de la promoción de los hábitos de vida saludables para mantener la salud en todas las etapas de la vida.

- Campaña "Es tu momento"

La Orden lanza esta Campaña de Sensibilización y captación de fondos.

Con esta campaña se quiere dar a conocer la labor de sus más de 3.100 voluntarios, acercar la realidad de los colectivos más vulnerables a la sociedad y sumar recursos para sus programas sociales. Para ello, el CUESJD colabora en esta Campaña como Centro Docente de la Orden.

- Visita de la Asociación de Alcohólicos Anónimos, 15 y 17 diciembre 2015.

La Asociación Alcohólicos Anónimos ha colaborado con nuestro Centro en la formación teórico-práctica del alumnado



de Enfermería de Primer curso, en la asignatura “Promoción de la Salud” impartiendo el “Seminario sobre el Abordaje del Alcoholismo”.

Después del seminario se realizó una convivencia entre el alumnado asistente y los integrantes de la Asociación que impartieron el mismo.

- VI Congreso Universitario Internacional “Investigación y Género 2016”

Los días 30 de junio y 01 de julio de 2016, tuvo lugar en Sevilla la celebración de este Congreso, en el que pudimos ver y oír, por un lado, a una profesora de nuestro Centro, Dña. Dolores Torres Enamorado que presentó una comunicación oral titulada: “Cuidados Familiares en masculino”, y por otra parte, también disfrutamos de la comunicación oral de nuestra egresada Dña. Mónica Guerrero Navarro, titulada: “Violencia familiar y repercusión en los hijos. Revisión de la literatura”.



- XXII Campaña Universitaria de donación de sangre.

El Centro Universitario de Enfermería “San Juan de Dios” se unió a la campaña que promueve el Centro de Transfusión Sanguínea el día 9 de Noviembre con amplia participación de profesorado, alumnado y profesionales de Hospital San Juan de Dios.

- Recepción en el Ilustre Colegio Oficial de Enfermería de Sevilla. 11 de marzo de 2016.

El Colegio Oficial de Sevilla ofreció una recepción al alumnado de primer curso del Centro con objeto de presentar la institución a los recién incorporados en la carrera y en la que se sirvió un aperitivo. Aprovechando su presencia en el Colegio de Enfermería, muchos de los estudiantes solicitaron el carné de pre-colegiados y se les realizó una entrevista que fue publicada en la revista que se emite mensualmente.

- Visita a las instalaciones del SAMU, UME, bomberos y 112

Durante este curso 2015/2016, estas instalaciones han recibido la visita del alumnado, de 4ª curso, de la asignatura "Atención a Múltiples Víctimas y Ayuda Humanitaria". En el caso de la visita al SAMU, nuestros alumnos fueron acogidos por antiguos alumnos egresados de nuestro Centro que están formándose en estas instalaciones, realizando el master.





- Stand en el Colegio M^a Auxiliadora Salesianas San Vicente.

El 16 de febrero de 2016, participamos en un Stand universitario en el Colegio M^a Auxiliadora Salesianas San Vicente donde recibimos la visita del alumnado de 4^º de la ESO y 1^º de Bachillerato. Las representantes de nuestro Centro en el stand fueron M^a Reyes Torres Mateo y Sandra Robleda Rodríguez, PAS.

El alumnado estaba muy interesado en estudiar el Grado Universitario en Enfermería y solicitaron información sobre nuestro centro.

- Nueva Junta Directiva de la Conferencia Nacional de Decanos y Decanas de Enfermería.

El día 07 de julio de 2016, se eligió la nueva Junta Directiva de la Conferencia Nacional de Directores y Directoras de En-



fermería. A partir de ahora nuestro Centro formará parte de esta Junta Directiva, representado por nuestra Jefa de Estudios, Dña. Almudena Arroyo Rodríguez, que es la Secretaria de esta Junta.

- Semillero de Investigación “José Bueno O.H.”:

Llamamos Semillero de Investigación a un conjunto de estudiantes que guiados por profesores se inician en la actividad investigadora a través de un proceso pedagógico que supera los limitantes del trabajo académico formal. Lo que se pretende es cultivar en ellos las capacidades necesarias para afianzar la cultura investigadora, estimulando el pensamiento crítico, el análisis de la realidad socio-sanitaria de su entorno y fomentando sus competencias para el trabajo intelectual.

Se ha participado en las siguientes actividades:

- Preparación e implementación de Programas de Educación para la salud en institutos de la zona: Prevención del VIH.
- Preparación de ponencias, comunicaciones orales y tipo poster para diferentes congresos: Jornadas I+D+i de la Cruz Roja y II Jornadas Creatividad y Cuidados “San Juan de Dios”.
- Preparación de cuestionario de valores: Traducción al italiano y encuestación.
- Contribución en la realización de encuestas, grupos de difusión y transcripción: CIBISA y Proyecto Valores.



- Análisis de datos con el programa Atlas.ti
- Publicación del TFG con la colaboración de alumnado egresado
- Preparación de sesiones formativas sobre técnicas de investigación, lectura crítica y búsquedas bibliográficas.
- Elaboración de un blog donde se recoge toda la información del Semillero: <http://semilleroquesjd.blogspot.com.es/search/label/%C2%BFQUIENES%20SOMOS%3F>

Durante el curso 2015/16 ha participado el profesorado y alumnado siguiente:

ALUMNADO	CURSO	PROFESORADO
Laura Fernández Bueno	2º	Profa. Dolores Torres Enamorado
Elena Sánchez Villar	2º	Profa. María R. Martínez Jiménez
Esperanza Álvarez Villegas	1º	Profa. Isabel M. Calvo Cabrera
Pablo Cobos Quintana	1º	Profa. Rocío Romero Serrano
Pilar María López Arjona	1º	Profa. Mª Socorro Morillo Martín
Andrea Victoria Donadeu	1º	Profa. Almudena Arroyo Rodríguez
Ana Cebrero Rodríguez	3º	Profa. Inmaculada Lancharro Taverro
Antonio Reina Sánchez	3º	Prof. Sergio R. López Alonso
Ana Mª Peraza Olano	2º	Prof. Manuel Amezcua

11. Cursos Posgrado

Nuestro Centro ha organizado en colaboración con el Centro de Formación Permanente de la Universidad de Sevilla, los siguientes títulos propios:

DIPLOMA DE ESPECIALIZACIÓN EN ENFERMERÍA QUIRÚRGICA Y REANIMACIÓN (III Edición)

Breve descripción del curso:

35 ECTS – Semipresencial

Impartición: Del 21/01/2016 al 31/01/2017

Objetivos

1. Conocer las características, necesidades y demandas del paciente quirúrgico desde una perspectiva integral.
2. Identificar los principales métodos para garantizar la calidad y humanización en la prestación de cuidados.
3. Analizar las implicaciones éticas y jurídicas de la atención quirúrgica y su manejo práctico.
4. Proporcionar a través de la relación asistencial en el área perioperatoria y periintervencionista la mejor disposición terapéutica del paciente y su familia.



5. Conocer cuáles son los servicios, estructura y organización que ha de incorporar un Área Quirúrgica.
6. Aprender a manejar diferentes fuentes de información y herramientas de trabajo, la documentación necesaria previa a la intervención quirúrgica adiestrando en el manejo y obtención de información así como en el uso de sistemas informáticos.
7. Conocer y diferenciar las competencias profesionales sobre normas, procedimientos y protocolos establecidos en el Bloque Quirúrgico.
8. Adiestrar sobre los criterios básicos de la gestión de recursos humanos y materiales de un Área Quirúrgica
9. Conocer las competencias básicas y avanzadas de la enfermera del servicio de hospitalización quirúrgica, del servicio hospitalización mayor ambulatoria, servicios postquirúrgicos y servicios de alta precoz.
10. Proporcionar una atención y cuidados enfermeros de calidad en todas las fases del proceso quirúrgico: preoperatorio, intraoperatorio y post-operatorio inmediato incluida la atención anestésica y el tratamiento del dolor aplicando los cuidados de enfermería necesarios en cada caso y valorando las necesidades de los pacientes antes, durante y después de cada procedimiento.
11. Aplicar los cuidados de enfermería en los distintos procesos anestésicos, quirúrgicos, endoscópicos e intervencionistas, según el estado de la ciencia con garantías de seguridad y calidad para alcanzar los resultados esperados de las intervenciones de enfermería aplicadas.
12. Conocer los principales fármacos usados en anestesia y sala de reanimación y cómo utilizar la vía de administración adecuada para cada fármaco según prescripción médica.
13. Conocer las medidas y procedimientos para prevenir, detectar e identificar las posibles complicaciones que pueden surgir durante los cuidados postquirúrgicos.
14. Diferenciar los principios de seguridad, que incluyen la ergonomía, la movilización y manejo del paciente, el control de la infección y procedimientos de reanimación.
15. Reconocer en la práctica los conocimientos, habilidades y actitudes propias del profesional de enfermería de quirófano y reanimación.
16. Diseñar y realizar un Trabajo fin de estudios sobre Enfermería Quirúrgica y de Reanimación.

Número de alumnos: 23

Comisión Académica

- D^a. Almudena Arroyo Rodríguez. Universidad de Sevilla - Centro Universitario de Enfermería San Juan de Dios
- D. Máximo Jesús de la Fuente Ginés. Universidad de Sevilla - Enfermería
- D. Francisco de Llanos Peña. Universidad de Sevilla - Enfermería
- D. José María Galán González-Serna. Universidad de Sevilla - Centro Universitario de Enfermería San Juan de Dios
- D. Salvador Santos Vélez. Universidad de Sevilla - Enfermería

D. Francisco Ventosa Esquinaldo. Universidad de Sevilla - Centro Universitario de Enfermería San Juan de Dios

Dirección

D. Francisco Ventosa Esquinaldo. Director de Estudios
Universidad de Sevilla - Centro Universitario de Enfermería San Juan de Dios

D. José María Galán González-Serna. Ayudante del Director de Estudios

Universidad de Sevilla - Centro Universitario de Enfermería San Juan de Dios

D^a. Almudena Arroyo Rodríguez. Coordinadora Académica
Universidad de Sevilla - Centro Universitario de Enfermería San Juan de Dios

D^a. M^a Carmen Isorna Rodríguez. Coordinadora Académica
Orden Hospitalaria de San Juan de Dios y Servicio Andaluz de Salud - Hospital San Juan de Dios del Aljarafe

Profesorado

D. Santiago Alcaide Aparcero. Universidad de Sevilla - Centro Universitario de Enfermería San Juan de Dios

D. Francisco José Alemany Lasheras. Universidad de Sevilla - Centro Universitario de Enfermería San Juan de Dios

D. Antonio Amaya Cortijo. Orden Hospitalaria de San Juan de Dios y Servicio Andaluz de Salud - Hospital San Juan de Dios del Aljarafe

D^a. Almudena Arroyo Rodríguez. Universidad de Sevilla - Centro Universitario de Enfermería San Juan de Dios

D. Jaime Bachiller Burgos. Orden Hospitalaria de San Juan de Dios y Servicio Andaluz de Salud - Hospital San Juan de Dios del Aljarafe

D. Juan Manuel Carmona Polvillo. Universidad de Sevilla - Centro Universitario de Enfermería San Juan de Dios

D. Luis Castellón Torre. Orden Hospitalaria de San Juan de Dios y Servicio Andaluz de Salud - Hospital San Juan de Dios del Aljarafe

D^a. María Jesús de Justo Moscardó. Orden Hospitalaria de San Juan de Dios y Servicio Andaluz de Salud - Hospital San Juan de Dios del Aljarafe

D. José María Galán González-Serna. Universidad de Sevilla - Centro Universitario de Enfermería San Juan de Dios

D^a. Concepción García Carrera. Universidad de Sevilla - Enfermería

D. María Luisa Giraldo Ramírez. Orden Hospitalaria de San Juan de Dios y Servicio Andaluz de Salud - Hospital San Juan de Dios del Aljarafe

D^a. María José Gómez Galán. Orden Hospitalaria de San Juan de Dios y Servicio Andaluz de Salud - Hospital San Juan de Dios del Aljarafe

D. Juan González Maestre. Hospital Infanta Luisa

D^a. Rocío González Peña. Orden Hospitalaria de San Juan de Dios y Servicio Andaluz de Salud - Hospital San Juan de Dios del Aljarafe

D^a. Encarnación Gutiérrez Carretero. Servicio Andaluz de Salud - Hospital Universitario Virgen del Rocío de Sevilla.

- D^a. M^a Carmen Isorna Rodríguez. Orden Hospitalaria de San Juan de Dios y Servicio Andaluz de Salud - Hospital San Juan de Dios del Aljarafe
- D^a. Pilar Fátima Jiménez Delgado. Orden Hospitalaria de San Juan de Dios y Servicio Andaluz de Salud - Hospital San Juan de Dios del Aljarafe
- D^a. Rosario Jiménez Fierro. Orden Hospitalaria de San Juan de Dios y Servicio Andaluz de Salud - Hospital San Juan de Dios del Aljarafe
- D. Alejandro Liñán Padilla. Orden Hospitalaria de San Juan de Dios y Servicio Andaluz de Salud - Hospital San Juan de Dios del Aljarafe
- D. Manuel Luque Oliveros. Servicio Andaluz de Salud - Hospitales Universitarios Virgen Macarena y Virgen del Rocío de Sevilla
- D^a. María Dulce Maestro Babío. Orden Hospitalaria de San Juan de Dios y Servicio Andaluz de Salud - Hospital San Juan de Dios del Aljarafe
- D. Fernando Maroto Montserrat. Orden Hospitalaria de San Juan de Dios y Servicio Andaluz de Salud - Hospital San Juan de Dios del Aljarafe
- D. Francisco Javier Márquez Rivas. Servicio Andaluz de Salud - Hospital Universitario Virgen del Rocío de Sevilla
- D^a. María del Rosario Martínez Jiménez. Universidad de Sevilla - Centro Universitario de Enfermería San Juan de Dios
- D^a. Isabel Martínez Sánchez. Orden Hospitalaria de San Juan de Dios y Servicio Andaluz de Salud - Hospital San Juan de Dios del Aljarafe
- D^a. Begoña Ramos Rodríguez. Orden Hospitalaria de San Juan de Dios y Servicio Andaluz de Salud - Hospital San Juan de Dios del Aljarafe
- D. Carlos Revenga Giertych. Orden Hospitalaria de San Juan de Dios - Hospital Juan Grande de Jerez de la Frontera
- D. Melchor Manuel Rivero López. Orden Hospitalaria de San Juan de Dios y Servicio Andaluz de Salud - Hospital San Juan de Dios del Aljarafe
- D. Antonio Adolfo Rodríguez Sánchez. Orden Hospitalaria de San Juan de Dios y Servicio Andaluz de Salud - Hospital San Juan de Dios del Aljarafe
- D. Salvador Santos Vélez. Universidad de Sevilla - Enfermería
- D. Manuel Torres Martín. Universidad de Sevilla - Centro Universitario de Enfermería San Juan de Dios
- D. Elisa Valle Miranda. Orden Hospitalaria de San Juan de Dios y Servicio Andaluz de Salud - Hospital San Juan de Dios del Aljarafe
- D. Francisco Javier Vargas Montes. Orden Hospitalaria de San Juan de Dios y Servicio Andaluz de Salud - Hospital San Juan de Dios del Aljarafe
- D. Francisco Ventosa Esquinaldo. Universidad de Sevilla - Centro Universitario de Enfermería San Juan de Dios

12. Anexos

Biblioteca

El servicio de apoyo al estudio está constituido por la Biblioteca del Centro y las Salas de Estudio. En la primera se encuentran los fondos documentales de apoyo al estudio, la docencia y la investigación.

Usuarios

La Biblioteca da servicio a 223 estudiantes, 42 docentes.

Volúmenes

Hasta septiembre de 2016 la Biblioteca posee 3866 volúmenes especializados en Enfermería principalmente, y recibe actualmente 8 publicaciones periódicas, además de los boletines de los diferentes Colegios Oficiales de Enfermería de nuestro país. Se ha indexado dentro de la aplicación Abies todas las fuentes bibliográficas como son libros, revistas, CD, etc. que el Centro había acumulado, como fruto de donaciones del Colegio de Enfermería, profesores y compras de otros ejemplares para consulta del alumnado.

Cada uno de los ejemplares cuenta con el sello de nuestro centro y un código de identificación que nos facilita la búsqueda del mismo.

Curso Académico	Nº Ejemplares
2007-2008	241
2009-2010	1576
2011-2012	312
2012-2013	388
2013-2014	602
2014-2015	323
2015-2016	424
TOTAL	3866

Internet y la Hemeroteca Virtual

Las instalaciones del Centro, incluidas las Salas de Estudio y la Biblioteca, están dotadas de conexión inalámbrica a Internet facilitando el acceso a los servicios de la red, búsquedas bibliográficas y a la Hemeroteca Virtual Cantárida de revistas de Enfermería de la Fundación Index, con más de 7.205 documentos disponibles a texto completo de unas 15 revistas especializadas. Además de la Biblioteca Digital de DAE, a la cual se puede acceder libremente desde la IP del Centro a través de la Wifi y el profesorado puede solicitar unas claves

individuales para acceder a la misma. Esta biblioteca cuenta con una serie de libros, acceso a revistas científicas como Metas de enfermería, Educare, entre otras y el buscador Encuentra.

Publicaciones Periódicas

A continuación se relacionan las publicaciones periódicas disponibles:

- *Rol de Enfermería*
- *Enfermería en Cardiología*
- *Index de Enfermería*
- *Revista Científica Hygia de Enfermería*
- *Metas de Enfermería*
- *Nursing*
- *Revista de Historia de la Enfermería, Hiades*

Página web del Centro

La página Web del Centro está diseñada acorde con las exigencias del Sistema de Garantía de Calidad de los Títulos Oficiales de la Universidad de Sevilla y, además, es más accesible para toda persona interesada en consultarla.

La dirección de nuestra página es: www.cue.sjd.es

En nuestra Web hay un espacio destacado para publicar noticias relevantes para el Centro y los usuarios de la misma. Este apartado se va actualizando continuamente.

Durante el curso 2015/2016 se han publicado un total de 39 noticias sobre actividades relacionados con nuestro Centro, y además, se ha llevado a cabo una mejora respecto al curso pasado y es la traducción de la Web al inglés y al francés.

Por otro lado, la página también tiene acceso directo a las redes sociales: Facebook y Twitter.

Desde la página web, se puede acceder a partir de este curso académico al buzón de quejas, sugerencias, incidencias y felicitaciones de nuestro Centro.

Por último decir, que seguiremos innovando en nuestra página web, ya que, es nuestra carta de presentación en internet.

Redes sociales

Nuestro Centro está presente en las redes sociales, Facebook y Twitter, donde se hace visible las actividades del CUESJD.

La cuenta de Facebook, <https://www.facebook.com/centro-enfermeriasjd?ref=bookmarks> posee 493 "Me gusta".

La cuenta de Twitter, @CESJDBormujos, con 346 seguidores.

Página PROMOCIONAR

Centro Universitario de Enfermería San Juan de
 @centroenfermeriasjd

Enviar mensaje

Publicar Foto Evento Promocionar

Índice de respuesta: 42 %; tiempo de respuesta: 2 días
 Responde antes para activar la insignia

Llega a personas que están cerca por 10 €
 Promociona tu negocio en Bormujos

Enviar mensaje
 0 clics durante los últimos 7 días

493

CUESJDBormujos
 @CESJDBormujos TE SIGUE

Somos un Centro Universitario adscrito a la Universidad de Sevilla, donde se imparte la titulación de Grado en Enfermería.

Bormujos (Sevilla) cue.sjd.es

93 SIGUIENDO 347 SEGUIDORES

TWEETS MULTIMEDIA ME GUSTA

CUESJDBormujos retweeted

joan carles march @joancmarch · 1d
 Huelva será la primera ciudad española en contar con un III Plan de Salud con participación @EASPsalud in is/huelvaya.es/20... via @huelvaya

Centro Universitario de Enfermería “San Juan de Dios”

Memoria del Curso 2015-2016



CENTRO
UNIVERSITARIO
DE ENFERMERIA
SAN JUAN DE DIOS



HERMANOS DE SAN JUAN DE DIOS

Avda. San Juan de Dios s/n
C.P.: 41930, Bormujos
www.hsida.es