



CENTRO
UNIVERSITARIO
DE ENFERMERÍA
SAN JUAN DE DIOS



HERMANOS DE SAN JUAN DE DIOS

MEMORIA DEL CURSO 2013/2014



Centro Universitario de Enfermería “San Juan de Dios”
Memoria del Curso 2013/14

Edita y coordina: Centro Universitario de Enfermería "San Juan de Dios". Bormujos (Sevilla)

Maqueta y diseña: www.graficaslapaz.com

Imprime: Gráficas la Paz

INDICE

1.- Presentación	pag. 7
2.- Descripción del Centro Universitario de Enfermería	pag. 8
3.- Organigrama	pag.11
4.- Comunidad del Centro	pag.12
• Profesorado.....	pag.12
○ <i>Listado por curso y asignatura</i>	
○ <i>Datos por titulación y sexo</i>	
○ <i>Datos por nivel académico</i>	
• Personal de Administración y Servicios	
• Alumnado.....	pag.18
○ <i>Matriculados por titulación y sexo.</i>	
○ <i>Matriculados por procedencia.</i>	
○ <i>Matriculados de nuevo ingreso por cupo de acceso.</i>	
○ <i>Notas de acceso.</i>	
5.- Órganos de Gobierno	
• Órganos Unipersonales.....	pag.22
○ <i>Director</i>	
○ <i>Jefa de Estudios.</i>	
• Comité de Dirección.....	pag.22
○ Miembros Comité de Dirección.....	pag.22
○ Reuniones.....	pag.22
• Órganos Colegiados.....	pag.22
○ Junta del Centro.....	pag.22

○	<i>Miembros de la Junta de Centro.....</i>	pag.22
○	<i>Reuniones y Acuerdos.....</i>	pag.23
•	Claustros.....	pag.24
○	<i>Reuniones y Acuerdos.....</i>	pag.24
•	Comisiones Permanentes.....	pag.25
○	Comisión de Docencia.....	pag.25
•	<i>Miembros de la Comisión.....</i>	pag.25
•	<i>Reuniones y Acuerdos.....</i>	pag.25
○	Comisión de Garantía de Calidad del Título de Grado.....	pag.25
•	<i>Miembros de la Comisión.....</i>	pag.25
•	<i>Reuniones y Acuerdos.....</i>	pag.26
○	Comisión de Prácticas.....	pag.26
•	<i>Miembros de la Comisión.....</i>	pag.26
•	<i>Reuniones y Acuerdos.....</i>	pag.26
○	Comisión de Estudios.....	pag.27
•	<i>Miembros de la Comisión.....</i>	pag.27
•	<i>Reuniones y Acuerdos.....</i>	pag.28
○	Comisión del Trabajo Fin de Grado.....	pag.28
•	<i>Miembros de la Comisión.....</i>	pag.28
•	<i>Reuniones y Acuerdos.....</i>	pag.29
○	Comisión de Seguimiento de Planes de Estudio.....	pag.30
•	<i>Miembros de la Comisión.....</i>	pag.30
•	<i>Reuniones y Acuerdos.....</i>	pag.30
○	Comisión de Investigación.....	pag.30
•	<i>Miembros de la Comisión.....</i>	pag.30
•	<i>Reuniones y Acuerdos.....</i>	pag.31

•	Comisión de Pastoral.....	pag.31
o	<i>Miembros de la Comisión</i>	pag.32
•	Delegación de Alumnado.....	pag.32
o	<i>Delegado de Alumnado</i>	pag.32
o	<i>Secretario</i>	pag.32
6.-	Organización Académica	pag.33
•	Plan de Estudios.....	pag.33
•	Organización de Prácticas.....	pag.35
•	Seminarios Teórico-Prácticos.....	pag.39
•	Movilidad de estudiantes.....	pag.42
•	Movilidad del profesorado.....	pag.42
7.-	Actividad científico-técnica y de formación del profesorado	pag.43
•	Cursos.....	pag.43
•	Asistencia a congresos y comunicaciones presentadas.....	pag.47
•	Publicaciones.....	pag.55
•	Premios y Reconocimientos.....	pag.59
•	Otras actividades científico-técnicas.....	pag.59
8.-	Actos Académicos	pag.61
9.-	Actividades de reconocimiento académico de créditos	pag.62
10.-	Otras Actividades	pag.65
11.-	Cursos Posgrado	pag.75
12.-	Anexos	pag.81
•	Biblioteca.....	pag.81
•	Web.....	pag.83
•	Redes sociales.....	pag.84



1.- Presentación

La Orden Hospitalaria siempre sensible a todo cambio, en cuanto a formación en el campo de la Salud continua con la labor docente, en colaboración con Profesores y Profesoras, y de este modo cultiva y promueve en el alumnado los valores de la persona, profundizando en la Cultura de la Hospitalidad.

La modernidad ha desarrollado el racionalismo y la laización. Ha difundido la idea de que la ciencia puede sustituir a la religión y aportar soluciones técnicas a los problemas que aquejan a la humanidad. No se puede desandar lo andado; La técnica forma parte de nuestra existencia, la cuestión es saber qué hacer con ella.

Con la normativa y el espíritu de Bolonia pretendemos completar la formación de los estudiantes de Grado en Enfermería con nuevos elementos, dándoles una orientación más integral que no incluya sólo conocimientos, lo que les permitirá acomodarse mejor en un mundo cambiante. Esta deseada formación integral se inspira además en el espíritu de la Obra de San Juan de Dios.

En este proceso de crecimiento académico y humano iniciamos la implantación de un sistema que sirve de ayuda, y esto requiere una atención especial para corregir errores y potenciar las buenas ideas.



Dr. D. Francisco Ventosa Esquinaldo O.H.
DIRECTOR DEL CENTRO

2.- Descripción del Centro Universitario de Enfermería

La Orden Hospitalaria de San Juan de Dios se ha mostrado siempre sensible a todos los cambios y transformaciones que se producen en torno a la formación en el ámbito de la salud, continua su labor docente en el Centro Universitario de Enfermería “San Juan de Dios”, adscrito a la Universidad de Sevilla.

Su sede se encuentra ubicada en la localidad de Bormujos, en las instalaciones del Hospital San Juan de Dios del Aljarafe, lo que favorece el desarrollo del alumnado en un entorno sanitario real.



Filosofía

- El Centro Universitario de Enfermería "San Juan de Dios" tiene como fin la formación profesional y humana de aquellas personas que se sienten inclinadas vocacionalmente y poseen actitudes para el cuidado y servicio de los enfermos.
- Este Centro pretende ofrecer una formación integral de manera que, tanto a través de las clases teóricas, las tutorías personalizadas, como de las prácticas, y el contacto con el ámbito comunitario, el alumnado encuentre todas las herramientas, humanas y asistenciales, para desenvolverse profesionalmente en el futuro.
- Para alcanzar esta formación integral, el Centro se inspira en el espíritu de la Obra de San Juan de Dios y en los criterios de Enfermería que van emanando de la Organización Mundial de la Salud, de la Organización Internacional del Trabajo y de la Universidad de Sevilla.

Objetivos

El principal objetivo del Centro Universitario de Enfermería "San Juan de Dios" es preparar al alumnado de manera que esté en condiciones de:

- Poseer un conjunto de conocimientos generales y de Enfermería en particular.
- Reconocer las necesidades básicas de los pacientes.
- Conocer y dominar los mejores medios para satisfacer las necesidades de los pacientes y usuarios aplicándolos en cada caso particular y siguiendo para ello el Proceso de Enfermería que comprende: valoración, diagnóstico, planificación, ejecución y evaluación del plan de cuidados.

Titulación

La titulación que actualmente imparte el Centro Universitario de Enfermería "San Juan de Dios" es:

- Grado en Enfermería.

En el Curso académico 2009-2010 se inicia una nueva andadura para adaptar la titulación de Enfermería al Plan Bolonia, adquiriendo el reconocimiento de Estudios de Grado.

3.- Organigrama



4.- Comunidad del Centro

La Comunidad Universitaria del Centro está compuesta por el alumnado, el profesorado y el personal de administración y servicios.

- **Profesorado**
 - Listado por curso y asignatura

1º GRADO

Profesorado	Asignaturas	Cuatrimestre
Enrique Pérez-Godoy Díaz	Enfermería Psicosocial	1º
José Antonio Ponce Hernández	Enfermería Psicosocial	1º
Ernesto Salas Herrero	Bioquímica y Biología Molecular	1º
Francisco Javier Ramos Medrano	Anatomía Humana General	1º
M ^a del Rocío Fernández Ojeda	Fisiología	1º
Ignacio Vallejo Maroto	Fisiología	1º
Antonio Fernández Moyano	Fisiología	1º
José Miguel Cruces Jiménez	Promoción de la Salud	1º
José Antonio Ponce Blandón	Promoción de la Salud	1º
Inmaculada Lancharro Taverro	Género y Salud	2º
Almudena Arroyo Rodríguez	Género y Salud	2º

Antonio Fernández Alonso	Farmacología Clínica	2º
M ^a del Rocío Fernández Ojeda	Fisiopatología	2º
Antonio Fernández Moyano	Fisiopatología	2º
Ignacio Vallejo Maroto	Fisiología	2º
Francisco Ventosa Esquinaldo	Historia, Teorías y Métodos de la Enfermería	2º
Almudena Arroyo Rodríguez	Historia, Teorías y Métodos de la Enfermería	2º
Carmelo Gallardo Moraleda	Historia, Teorías y Métodos de la Enfermería	2º
Manuel Reina Jiménez	Historia, Teorías y Métodos de la Enfermería	2º
Enrique Carlos Torné Pérez	Estadística y TIC	2º
Francisco José Alemany Lasheras	Estadística y TIC	2º

2º GRADO

Profesorado	Asignaturas	Cuatrimestre
Anastasio Ruiz Cortés	Enfermería de la Infancia y de la Adolescencia	1º
Roberto Lara Romero	Enfermería de la Infancia y de la Adolescencia	1º
Roberto Lara Romero	Enfermería en la Salud Reproductiva	1º
Manuel Jorge Romero Martínez	Enfermería en la Salud Reproductiva	1º
Luis Alfonso Aparcero Bernet	Enfermería Familiar y Comunitaria	1º
Enrique Carlos Torné Pérez	Enfermería Familiar y Comunitaria	1º
Almudena Arroyo Rodríguez	Historia, Teorías y Métodos de la Enfermería	1º
Inmaculada Lancharro Taverro	Historia, Teorías y Métodos de la Enfermería	1º

M ^a Socorro Morillo Martín	Enfermería Clínica I y II	1º y 2º
Juan Manuel Carmona Polvillo	Enfermería Clínica I y II	1º y 2º
Anastasio Ruiz Cortés	Prácticum I	2º
Roberto Lara Romero	Prácticum I	2º
M ^a Teresa Sánchez Jiménez	Prácticum I	2º
Matilde Osuna Corredera	Prácticum I	2º
Manuel Jorge Romero Martínez	Prácticum I	2º
M ^a Socorro Morillo Martín	Prácticum I	2º
Antonio Idígoras Santos	Prácticum I	2º
M ^a Carmen Jiménez Estrada	Soporte Vital	2º
Rocío Romero Serrano	Terapéutica Enfermera, Alimentación y Cuidados	2º
Isabel María Calvo Cabrera	Terapéutica Enfermera, Alimentación y Cuidados	2º

3º GRADO

Profesorado	Asignaturas	Cuatrimestre
Manuel Torres Martín	Ética y Gestión de Enfermería	1º
Beatriz Rueda Camino	Ética y Gestión de Enfermería	1º
Rócío Romero Serrano	Prácticum II y III	1º y 2º
Juan Carlos Palomo Lara	Prácticum II	1º
José Antonio Ponce Hernández	Prácticum II	1º
M ^a Luisa Alonso de Pedro	Enfermería del Adulto en el Ámbito Comunitario	1º

Antonio Idígoras Santos	Enfermería del Adulto en el Ámbito Comunitario	1º
Rocío Romero Serrano	Enfermería del Envejecimiento	1º
José Antonio Ponce Hernández	Enfermería de Salud Mental	Anual
Juan Carlos Palomo Lara	Enfermería de Salud Mental	Anual
Enrique Pérez-Godoy Díaz	Enfermería de Salud Mental	Anual
Santiago Alcaide Aparcero	Prácticum III	2º
Pilar Rodríguez Lara	Prácticum III	2º
Manuel Guzmán Peña	Prácticum III	2º
Juan Manuel Carmona Polvillo	Prácticum III	2º
Inmaculada Lancharro Taverro	Enfermería Clínica y Problemas Bioéticos	2º
Beatriz Rueda Camino	Enfermería Clínica y Problemas Bioéticos	2º
Mª Socorro Morillo Martín	Cuidados Críticos y Paliativos	2º
Enrique Carlos Torné Pérez	Cuidados Críticos y Paliativos	2º

4º GRADO

Profesorado	Asignaturas	Cuatrimestre
Anastasio Ruiz Cortés	Múltiples Víctimas y Ayuda Humanitaria	1º
Mª Carmen Jiménez Estrada	Prácticum IV y V	1º y 2º
María Luisa Quintero Solís	Prácticum IV y V	1º y 2º
Mª Paz Borrero Esteba	Prácticum IV y V	1º y 2º

Inmaculada Lancharro Taverro	Prácticum IV	1º
José Miguel Cruces Jiménez	Prácticum IV y V	1º y 2º
Mª Luisa Alonso de Pedro	Prácticum IV y V	1º y 2º
Isabel María Calvo Cabrera	Prácticum IV	2º
Francisco Ventosa Esquinaldo	Trabajo Fin de Grado	2º
Almudena Arroyo Rodríguez	Trabajo Fin de Grado	2º
Rocío Romero Serrano	Trabajo Fin de Grado	2º
Inmaculada Lancharro Taverro	Trabajo Fin de Grado	2º
Mª Socorro Morillo Martín	Trabajo Fin de Grado	2º
Isabel María Calvo Cabrera	Trabajo Fin de Grado	2º
Sergio Romeo López Alonso	Trabajo Fin de Grado	2º
Luis Alfonso Aparcero Bernet	Trabajo Fin de Grado	2º
Enrique Pérez-Godoy Diaz	Trabajo Fin de Grado	2º
José Antonio Ponce Blandón	Trabajo Fin de Grado	2º
Manuel Torres Martín	Trabajo Fin de Grado	2º
Francisco José Alemany Lasheras	Trabajo Fin de Grado	2º
Manuel Amezcua Martínez	Trabajo Fin de Grado	2º

- Datos por titulación y sexo

	Mujeres	Hombres	Total
Enfermería	14	21	35
Medicina	1	4	5
Otras Titulaciones	0	1	1
Total	15	26	41

- Datos por nivel académico

	Mujeres	Hombres	Total
Diplomatura	8	12	20
Máster Oficial	6	6	12
Doctorado	1	8	9
Total	15	26	41

- Personal de Administración y Servicios

Secretaría

D^a. María Reyes Torres Mateo
D^a. Isabel Sánchez Torres

Calidad

D^a. Isabel Sánchez Torres

Recursos Humanos y Administración

D. Fernando Santiago Pierrard Hardy
D^a. María Rocío Escudero Barrau
D^a. Estrella Delgado Ponce

Página web

D^a. Isabel Sánchez Torres

• **Alumnado**

- Matriculados/as por titulación y sexo

MATRICULADOS CURSO 2013-14

	Mujeres	Hombres	Total
Grado de Enfermería	45	171	216
Total	45	171	216

- Matriculados/as por procedencia

	GRADO	
Sevilla Capital	95	43,98%
Sevilla Provincial	46	21,29%
Aljarafe	54	25,00%
Otras Provincias	21	9,72%
Total	216	100%

PROCEDENCIA ALUMNADO

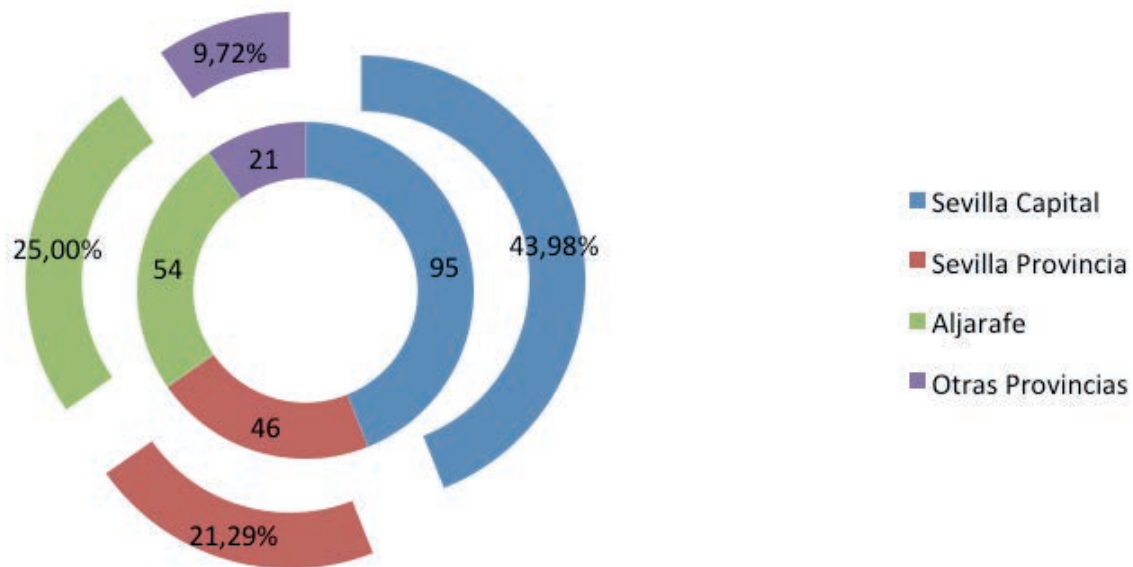

Matriculados/as de nuevo ingreso por cupo de acceso

MATRICULADOS/AS DE NUEVO INGRESO POR CUPO DE ACCESO	Nº DE ALUMNOS	PORCENTAJE
General (Selectividad + F.P.)	60	95,24%
Mayores de 25 años	2	3,17%
Mayores de 40 años s/ex. Laboral, Mayores de 45 años c/ex. laboral	0	0%
Titulados	1	1,6%
TOTAL	63	100%

MATRICULADOS/AS DE NUEVO INGRESO POR CUPO DE ACCESO

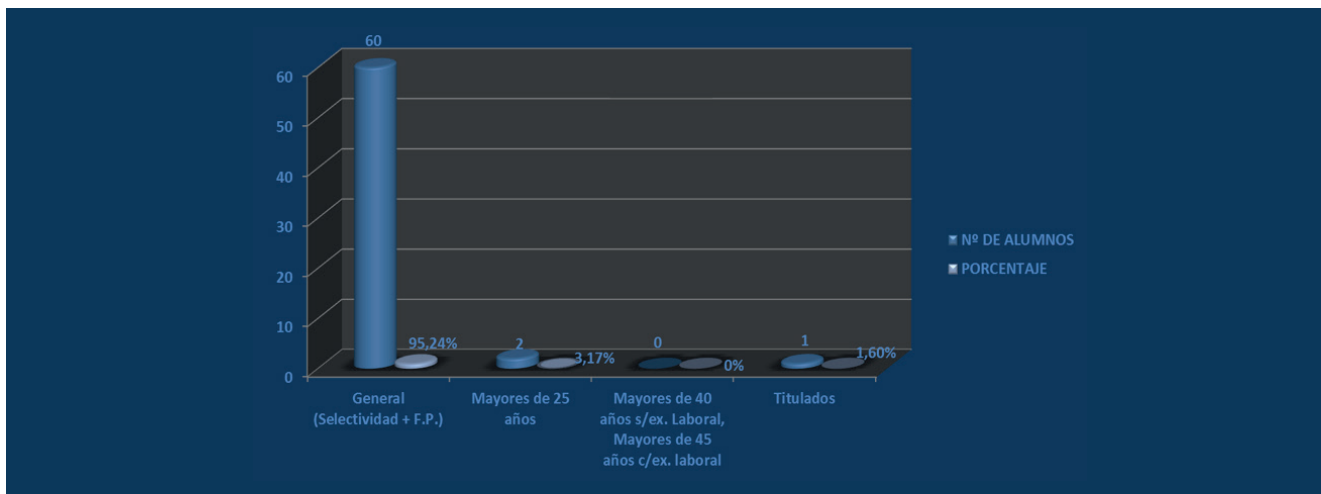

o Notas de acceso

TITULACIÓN	CENTRO	GENERAL (Selectividad y F.P.)	TITULADOS	MAYORES DE 25 AÑOS	MAYORES DE 40 AÑOS	MAYORES DE 45 AÑOS
Grado en Enfermería	Centro Universitario de Enfermería "San Juan de Dios"	9.022	7.390	7.150	5.080	5.000

5.- Órganos de Gobierno

• Órganos Unipersonales

Dirección

Dr. D. Francisco Ventosa Esquinaldo o.h.

Jefa de Estudios

Lda. D.ª Almudena Arroyo Rodríguez

• Comité de Dirección:

El comité de Dirección es el órgano de gestión del Centro, siendo su competencia principal asesorar a la Dirección en la toma de decisiones.

• Composición:

Dr. D. Francisco Ventosa Esquinaldo o.h.

Director / Presidente

Lda. D.ª. Almudena Arroyo Rodríguez

Jefa de Estudios

Lda. D.ª. M.ª Rocío Escudero Barrau -

Responsable de Administración

Lda. D.ª. M.ª Estrella Delgado Ponce

Recursos Humanos

Dpdo.D. Fernando Santiago Pierrard Hardy

• Reuniones:

- 2 de octubre 2013
- 11 de noviembre 2013
- 30 de enero de 2014
- 31 de marzo de 2014
- 30 de abril de 2014
- 29 de mayo de 2014
- 27 de junio de 2014
- 27 de agosto de 2014
- 29 de septiembre de 2014

• Órganos Colegiados

Junta de Centro

La Junta de Centro es el órgano de gobierno colegiado del Centro, representativo de la comunidad universitaria que integra la misma.

• Composición:

Presidente

Dr. D. Francisco Ventosa Esquinaldo o.h.

Secretaria

Lda. D.ª Almudena Arroyo Rodríguez

Vocales

Representantes del profesorado:

- Dpda. D.ª María del Socorro Morillo Martín

- Lda. D. ^a Rocío Romero Serrano
- Lda. D. ^a Inmaculada Lancharro Taverro
- Dpdo. D. Francisco José Alemany Lasheras

Representantes del alumnado:

- D^a Julia de las Nieves García Dormido
- D. Francisco Sánchez-Barbudo Acebedo
- D. Alejandro Vílchez Díaz

Representante de administración y servicios:

- Dpda. D^a. Isabel Sánchez Torres

Reuniones y Acuerdos:

2 octubre de 2013

Acuerdos:

1. Presentación y aprobación de la Normativa Interna del Centro.
2. Presentación y aprobación de la Comisión de Investigación del Centro.
3. Presentación de la Pastoral del Centro y sus componentes.
4. Presentación y Aprobación de las Actividades de Reconocimiento Académico para el curso 2013/14.
5. Información sobre la actividad "Sobre Ruedas" y su preparación.
6. Presentación y aprobación del proyecto para el Aula de Cultura curso 2013/14.

7. Presentación y aprobación de la Oficina del alumnado egresado.
8. Presentación y aprobación de los Tribunales cualificados para el curso 2013/14.

28 de marzo de 2014

Acuerdos:

- 1.- Presentación y aprobación de las solicitudes de nuevos títulos propios y formación continuada a la Universidad de Sevilla:
 - II Edición del Diploma de Especialización en Enfermería Quirúrgica y Reanimación.
 - II Edición del Diploma de Especialización en Gestión de Residencias.
 - II Edición del Master Propio en Cuidados Paliativos.
 - II Edición del Máster Propio en Geriátría y Cuidados Integrales del Envejecimiento.
 - Curso de formación Continuada en Codificación en CIE-10.
2. - Presentación y aprobación de la Comisión de Ética, como subcomisión de la Comisión de Investigación del Centro.
3. - Presentación del I Concurso Literario y Cultural de nuestro Centro.

21 de julio de 2014

Acuerdos:

1. - Presentación y aprobación de los horarios curso 2014/15 y el calendario de exámenes de la convocatoria de septiembre.
2. - Presentación y aprobación del Reglamento General de Investigación del CUESJD.
3. - Presentación y aprobación del Plan de asignación docente para el curso 2014/15.
4. - Presentación y aprobación de la nueva Normativa de prácticas para el curso 2014/15.

• Claustros

El Claustro está compuesto por todo el profesorado implicado en la docencia del Título de Grado en Enfermería de nuestro Centro, además de un representante de la Delegación de Alumnado, en este foro se toman decisiones relacionadas con la docencia y la mejora de la calidad de la misma.

Reuniones y Acuerdos:

19 diciembre 2013

Acuerdos:

1. Firma de las actas pendientes y entrega de Ficha de calidad.

2. Información de las encuestas de calidad docente curso 2012/13.
3. Aviso sobre la determinación del Centro ante la LOPD.
4. Organización de grupos de trabajo con la Coordinadora de cada curso para modificar los Programas y adecuarlos a la Normativa del Espacio Europeo de Educación Superior.
5. Información sobre la formación al profesorado prevista para el curso 2013/14.
6. Información sobre los recursos electrónicos que ha incorporado el Centro.
7. Presentación de la Comisión de Investigación del Centro.
8. Seguimiento del absentismo en seminarios y ABP, para captar a los estudiantes más desvinculados e iniciar su seguimiento.

11 julio 2014

Acuerdos:

1. - Entrega de un CD con la Memoria de los TFG del curso 2012/13.
2. - Información de las encuestas de calidad docente curso 2013/14.
3. - Modificación de la distribución de las asignaturas en Grupos grandes y pequeños.

- 4.- Información sobre el curso de Metodología docente previsto para septiembre 2014.
- 5.- Información sobre los recursos electrónicos que ha incorporado el Centro.
- 6.- Presentación de nuevo profesorado para el curso 2014/15.
- 7.- Presentación del POD curso 2014/15.

• Comisiones Permanentes

Comisión de Docencia

La Comisión de Docencia es una comisión paritaria formada por representantes del personal docente y del alumnado que tiene como funciones principales las relacionadas con las actividades de enseñanza y con la resolución de conflictos académicos

- Composición:

Secretaria

-Dpda. D. ^a M^a Socorro Morillo Martín.

Vocales

Representantes del profesorado:

- Dpdo. D. Juan Manuel Carmona Polvillo
- Lda. D. ^a Almudena Arroyo Rodríguez

Representantes del alumnado:

-D. ^a Lydia Cruz Acuña

- D. Alejandro Vilchez Diaz
- D. Francisco Sánchez-Barbudo Acebedo

- Reuniones y Acuerdos:

2 octubre 2013

1.- Propuesta de Tribunales Cualificados de Exámenes para el curso 2013/14.

17 septiembre 2014

1.- Propuesta de Tribunales Cualificados de Exámenes para el curso 2014/15.

Comisión de Garantía de Calidad del Título de Grado

La Comisión de Garantía de Calidad del Título de Grado en Enfermería de nuestro Centro, tiene como misión establecer con eficiencia el Sistema de Garantía de Calidad del Título de la Universidad de Sevilla, que implica la mejora continua y sistemática del título.

- Composición:

Presidente

- Dr. D. Francisco Ventosa Esquinaldo O.H.

Secretaria

- Dpda. D. ^a Isabel Sánchez Torres

Vocales

Representantes del PDI:

- Lda. D. ^a Almudena Arroyo Rodríguez
- Lda. D. ^a Rocío Romero Serrano

Representante del alumnado:

- D. Francisco Sánchez-Barbudo Acebedo

- Reuniones y Acuerdos:

29 noviembre de 2013

Acuerdos:

- 1.- Seguimiento del Plan de mejora del Título.

27 febrero de 2014

Acuerdos:

1. - Estrategia y seguimiento del Plan de Mejora del Título.
2. - Estudio de la conveniencia de acomodar las encuestas de calidad para la asignatura Trabajo Fin de Grado, tanto para alumnado como para profesorado, con idea de conocer al máximo la realidad de cuarto curso.

29 mayo de 2014

Acuerdos:

1. - Estrategia y seguimiento del Plan de Mejora del Título.

24 julio de 2014

Acuerdos:

1. - Estrategia y seguimiento del Plan de Mejora del Título.

Comisión de Prácticas

La Comisión de Prácticas está formada por representantes del personal docente y la totalidad de los y las coordinadoras docentes de prácticas. Tiene como función principal establecer y garantizar el plan de coordinación de la realización de las prácticas clínicas y garantizar el mejor aprovechamiento en la utilización de los recursos sanitarios para la docencia.

- Composición:

Presidente

-Dr. D. Francisco Ventosa Esquinaldo o.h.

Secretaria

-D. ^a Rocío Romero Serrano

Vocales

- D.^a Inmaculada Lancharro Taverro
- D.^a M^a Socorro Morillo Martín
- D.^a Isabel M^a Calvo Cabrera
- D.^a M^a Teresa Sánchez Jiménez
- D.^a M^a De La Paz Borrero Esteban
- D.^a M^a Pilar Rodríguez
- D. Juan Manuel Carmona Polvillo
- D. Manuel Guzmán Peña
- D. Anastasio Ruiz Cortes
- D. Roberto Lara Romero
- D. Santiago Alcaide Aparcero
- D. Juan Carlos Palomo Lara
- D. Antonio Idígoras Santos
- D.^a M^a Del Carmen Jiménez Estrada
- D.^a Matilde Osuna Corredera
- D.^a M^a Luisa Alonso de Pedro
- D. José Antonio Ponce Hernández
- D. Manuel Jorge Romero Martínez
- D. José Miguel Cruces Jiménez

- Reuniones y Acuerdos:

8 octubre de 2013

Acuerdos:

1. - Incorporación de nuevos miembros a la comisión.
2. - Presentación de la nueva herramienta de evaluación por competencias

3. - Explicar la idiosincrasia de cada Prácticum, lo cual implicará distintos roles de los/las coordinadores/as docentes
4. - Hoja de guardias
5. - Manual de tutores/as clínicas.

26 junio de 2014

Acuerdos:

1. - Curso 2013/14:
- Incidencias.
2. - Novedades curso 2014/15.

Comisión de Estudios

La Comisión de Estudios está formada por un representante del PAS, por la Secretaria del Centro y dos representantes del profesorado. Su función es discernir sobre los reconocimientos de créditos solicitados por el alumnado y siempre a petición del Director del Centro.

- Composición:

Secretaria

- Lda. D.^a Almudena Arroyo Rodríguez

Profesorado

- Dpda. D.^a Isabel María Calvo Cabrera

PAS

- Dpda. D.^a Isabel Sánchez Torres

- Reuniones y Acuerdos:

6 septiembre de 2013

Acuerdos:

1. - Estudio de las solicitudes de reconocimiento de créditos del alumnado que ha solicitado traslado de expediente a nuestro Centro para el curso 2013/14.

20 septiembre de 2013

Acuerdos:

1. - Estudio de las solicitudes de reconocimiento de créditos del alumnado que han iniciado sus estudios de Grado en Enfermería en otro Centro Universitario.

12 diciembre de 2013

Acuerdos:

1. - Estudio de las solicitudes de reconocimiento de créditos del alumnado que lo ha solicitado.

Comisión del Trabajo Fin de Grado

El Centro Universitario de Enfermería “San Juan de Dios” ha creado la Comisión de Trabajo Fin de Grado presidida por el Director del Centro, el Profesor Dr. D. Francisco Ventosa Esquinaldo o.h.

La función de esta Comisión es poner en funcionamiento la asignatura Trabajo fin de Grado (TFG) así como elaborar las guías para que el alumnado pueda preparar su TFG. Con esta comisión se pretende aunar criterios tanto para la preparación del alumnado como para su evaluación entre los docentes a cargo del TFG de nuestro Centro.

- Composición:

Presidente

- Dr. D. Francisco Ventosa Esquinaldo o.h.

Secretaria

- Lda. D.^a Inmaculada Lancharro Taveró

Profesorado

- Lda. D.^a Almudena Arroyo Rodríguez
- Dpda. D.^a Isabel M^a Calvo Cabrera
- Dpda. D.^a M^a Socorro Morillo Martín
- Dpdo. D. Luis Aparceró Bernet
- Ldo. D. José Antonio Ponce Blandón
- Dr. D. Sergio Romeo López Alonso
- Dpdo. D. Manuel Torres Martín
- Ldo. D. Enrique Pérez-Godoy Díaz
- Lda. D.^a Rocío Romero Serrano
- Dr. D. Manuel Amezcua Martínez
- Dpdo. D. Francisco José Alemany Lasheras
- Dpda. D.^a M^a Rosario Martínez Jiménez
- Dpda. D.^a Dolores Torres Enamorado

- Reuniones y Acuerdos:

14 noviembre de 2013

1. - Manual del TGF. Aprobación de las últimas modificaciones.
2. - Próxima publicación de la Memoria del conjunto de los TFG del curso académico 2012/13. Publicar con ISBN y difundir en la Biblioteca Lascasas.
3. - Manual para la realización de los trabajos del alumnado de nuestro Centro. Aportar fechas para definir el cronograma de entrega de tareas.
- 4.- Adjudicación de tutor/a al alumnado según las tipologías seleccionadas.
- 5.- Formulario de autorización para la consulta de los TFG en el archivo del Centro.

17 enero de 2014

1. - Inicio del seguimiento de la tutela del alumnado.
2. - Manual para la realización de los trabajos del alumnado de nuestro Centro. Entrega de borradores de apartados.

14 mayo de 2014

1. - Estado de la publicación de la Memoria del conjunto de los TFG del curso académico 2012/13. Publicar con ISBN y difundir en la Biblioteca Lascasas.
2. - Repositorio virtual para los TFG del Centro Universitario de Enfermería "San Juan de Dios".
Página web.

- 3.- Puesta en común del seguimiento de los estudiantes en el desarrollo de los TFG. Dificultades y áreas de mejora.
4. - Presentaciones de los Tribunales y asignación del alumnado.
5. - Calendario de septiembre (entrega en Secretaría en julio) y 15 de septiembre Tribunales.

11 julio de 2014

1. - Presentación del profesorado de nueva incorporación a la CTFG.
2. - Líneas de trabajo para la elaboración de los TFG del curso 2014/15 y tipologías.
3. - Manual TFG. Curso 2014/15.
4. - Manual para la realización de los trabajos del alumnado de nuestro Centro. Entrega de borradores de apartados.
5. - Estado de la publicación en la Biblioteca Lascasas de la Memoria del conjunto de los TFG del curso académico 2012/13. Inicio de la coordinación de la Memoria del conjunto de los TFG del curso académico 2013/14.
6. - Presentaciones de los Tribunales y asignación del alumnado para la convocatoria de septiembre.

Comisión de Seguimiento de Planes de Estudios

Dicha comisión velará por la correcta ejecución y el desarrollo coherente de los planes de estudios, mediante la verificación y control de los proyectos docentes y por el cumplimiento de los planes de organización docente por parte de los Departamentos que impartan docencia en el Centro. Está formada por un representante del PAS y cinco representantes del profesorado.

- Composición:

Secretaría:

- Dpda. D^a. Isabel M^a Calvo Cabrera

Profesorado:

- Lda. D^a. Rocío Romero Serrano
- Lda. D^a. Inmaculada Lancharro Taverro
- Lda. D^a. Almudena Arroyo Rodríguez
- Dpda. D^a. M^a Socorro Morillo Martín

PAS:

-Dpda. D^a. Isabel Sánchez Torres

- Reuniones y Acuerdos:

28 de noviembre de 2013

1. - Resumen y puesta en común sobre el seguimiento de programas docentes.
2. - Revisión sobre las modificaciones realizadas en los programas docentes.

13 de enero de 2014

1. - Planificación de reuniones con el profesorado final del semestre.
2. - Reorganización de estructura y contenido de los Programas docentes.

24 de junio de 2014

1. - Planificación de reuniones con el profesorado final del semestre.
2. - Reorganización de estructura y contenido de los Guías docentes. Horario curso 2014/15

Comisión de Investigación

La Comisión de Investigación tiene como función fomentar el desarrollo de la Investigación y transferencia de sus resultados, bajo los principios que recoge la propia institución, velando por la visibilidad y fomentando líneas de investigación específica y acorde con los valores del conocimiento humanístico y solidario asumido por el Centro. Dentro de éste se integra el Comité de Bioética de nuestro Centro.

- Composición:

Presidente

- Dr. D. Francisco Ventosa Esquinaldo o.h.

Secretario:

- Dr. D. Sergio Romeo López Alonso

Profesorado:

- Dr. D. Manuel Amezcua Martínez
- Dr. D. José María Galán González-Serna
- Lda. D^a. Almudena Arroyo Rodríguez
- Dpdo. D. Manuel Torres Martín
- Dra. D^a M^a del Rocío Fernández Ojeda
- Dpda. D^a. Isabel M^a Calvo Cabrera

- Reuniones y Acuerdos:

30 de septiembre de 2013

1. - Presentación de la Comisión de Investigación.
2. - Determinar objetivos y actividades. Priorización de actividades para el curso 2013/14. Asignación de funciones/tareas.

3 de octubre de 2013

1. - Presentación de la Comisión de Investigación.
2. - Determinar objetivos y actividades para el curso 2013/4.
3. - Explorar la creación de un grupo de Investigación PAIDI

19 de diciembre de 2013

1. - Revisión de la situación de las tareas acordadas en la Comisión de Investigación del día 30 de Octubre de 2013..
2. - Presentación del perfil de publicaciones y citas del CUE San Juan de Dios, de Bormujos por Google Citación. Discusión de pertinencia y propuestas de mejora.

14 de mayo de 2014

1. - Revisión del Informe Anual de Calidad Docente del CUE SJD y estrategias para abordar sus puntos de mejora.

11 de julio de 2014

1. - Presentación y aprobación del Reglamento de Investigación del CUE SJD.
2. - Informar de la actividad realizada por el Comité Ético de Investigación, si procede.
- 3.- Situación del Grupo PAIDI y de la introducción de datos curriculares en SICA por profesionales interesados en formar parte.

Comisión de Pastoral:

La Comisión de Pastoral tiene como misión primordial participar y apoyar las acciones que se lleven a cabo en el Centro, para lograr un trato más humano, colaborar con la Dirección del Centro, en la mejora continua de la humanización transmitiendo las necesidades detectadas y proponiendo acciones de mejora, asimismo también promueve lazos de solidaridad con las personas más necesitadas y desatendidas. La acción evangelizadora se lleva a cabo mediante la preparación litúrgica y la animación y celebración de Fiestas señaladas.

- Composición:

- D^a. Almudena Arroyo [Jefa de Estudios](#)
- D^a. M^a Socorro Morillo [Coordinadora de Pastoral y profesora](#)
- D. Juan Manuel Carmona [Profesor de 2º curso](#)
- D^a. M^a Paz Borrero [Profesora 4º curso](#)
- D^a. Carmen Llimona [Alumna de 4º](#)
- D^a. Rocío Alonso [Alumna de 3º](#)
- D. Eduardo Sáenz [Alumno de 1º](#)
- D^a. Reyes Torres [Secretaría](#)
- D^a. Lydia Cruz [Alumna de 2º](#)
- D^a. Helena Dorado [Alumna de 2º](#)
- D^a. María Moreno [Alumna de 2º](#)
- D^a. Rocío Redondo [Alumna de 2º](#)
- D^a. Mara Prados [Alumna de 1º](#)

- Reuniones y Acuerdos:

20 noviembre de 2013

1. - Presentación de los miembros
2. - Objetivos curso 2013/14

17 febrero de 2014

1. - Actividades a Tratar.
2. - Propuestas

- **Delegación de Alumnado**

[Delegado de Alumnado](#)

- D. Francisco Sánchez-Barbudo Acebedo

[Secretario](#)

- D. Alejandro Vilchez Díaz

6.- Organización Académica

• Plan de Estudios

Plan de Estudios de Grado en Enfermería

La titulación de Grado en Enfermería se implantó en el Centro en el año académico 2009/10, con la incorporación del Primer Curso de dicho plan de estudios.

Estructura General	Créditos
Formación Básica	63
Obligatorios	81
Optativos	6
Prácticas externas	84

Curso	Asignatura	Créditos	Tipo	Vigencia
1	Anatomía Humana	6	Formación Básica	Vigente
1	Bioquímica y Biología Molecular	6	Formación Básica	Vigente
1	Enfermería Psicosocial	6	Formación Básica	Vigente
1	Estadística y Tecnología de la Información y Comunicación	6	Formación Básica	Vigente
1	Farmacología Clínica	6	Formación Básica	Vigente
1	Fisiología	6	Formación Básica	Vigente
1	Fisiopatología	6	Formación Básica	Vigente

1	Género y Salud	6	Formación Básica	Vigente
1	Historia, Teoría y Métodos de la Enfermería I	6	Obligatoria	Vigente
1	Promoción de la Salud	6	Formación Básica	Vigente
2	Enfermería Clínica I	6	Obligatoria	Vigente
2	Enfermería Clínica II	6	Obligatoria	Vigente
2	Enfermería de la Infancia y la Adolescencia	6	Obligatoria	Vigente
2	Enfermería en la Salud Reproductiva	6	Obligatoria	Vigente
2	Enfermería Familiar y Comunitaria	6	Obligatoria	Vigente
2	Historia, Teoría y Métodos de la Enfermería II Historia, Teoría y Métodos de la Enfermería II	6	Obligatoria	Vigente
2	Practicum I	15	Prácticas externas	Vigente
2	Soporte Vital	3	Formación Básica	Vigente
2	Terapéutica Enfermera, Alimentación y Cuidados	6	Formación Básica	Vigente
3	Cuidados Críticos y Paliativos	6	Obligatoria	Vigente
3	Enfermería Clínica y Problemas Bioéticos	6	Obligatoria	Vigente
3	Enfermería de Salud Mental	9	Obligatoria	Vigente
3	Enfermería del Adulto en el Ámbito Comunitario	6	Obligatoria	Vigente
3	Enfermería del Envejecimiento	6	Obligatoria	Vigente
3	Ética y Gestión de Enfermería	6	Obligatoria	Vigente
3	Practicum II	9	Prácticas externas obligatorias	Vigente
3	Practicum III	12	Prácticas externas obligatorias	Vigente

4	Practicum IV	24	Prácticas externas obligatorias	Vigente
4	Practicum V	24	Prácticas externas obligatorias	Vigente
4	Atención a múltiples víctimas y Ayuda Humanitaria	6	Optativa	Vigente
4	Trabajo Fin de Grado	6	Trabajo fin de grado	Vigente

• Organización de Prácticas

Durante el Curso académico 2013/14 el alumnado del Centro Universitario de Enfermería San Juan de Dios ha realizado las prácticas clínicas asociadas a las asignaturas Prácticum.

En Primero de Grado, el alumnado no realiza prácticas clínicas porque su plan docente no las contempla.

En Segundo de Grado, el alumnado realiza las prácticas clínicas en el contexto de la asignatura Prácticum I con una carga lectiva de 15 ECTS.

Prácticum I

Hospitales/ Centros	Coordinador/a docente de prácticas	Profesorado Responsable del Prácticum
Hospital San Juan de Dios del Aljarafe	D. Juan Manuel Carmona Polvillo D. Roberto Lara Romero D. Anastasio Ruiz Cortés	D ^a M ^a Socorro Morillo Martín
Hospital San Juan de Dios de Sevilla	D. Javier Consiglieri Castillo	D ^a M ^a Socorro Morillo Martín
Centro Residencial de Mayores Habitare	D ^a M ^a Socorro Morillo Martín	D ^a M ^a Socorro Morillo Martín

Centro Residencial de Mayores CER	D. Antonio Idígoras Santo	D ^a M ^a Socorro Morillo Martín
Centro Residencial de Mayores Espartinas Geriátrico	D. Antonio Idígoras Santo	D ^a M ^a Socorro Morillo Martín
Centro Residencial de Mayores Aura San Miguel	D. Antonio Idígoras Santo	D ^a M ^a Socorro Morillo Martín
Centro Residencial de Mayores Montetabor	D. Antonio Idígoras Santo	D ^a M ^a Socorro Morillo Martín
Residencia San Juan de Dios	D ^a Beatriz López Zorzano	D ^a M ^a Socorro Morillo Martín
Hospital Universitario Virgen Macarena (Materno-Infantil)	D ^a Matilde Osuna Corredera	D ^a M ^a Socorro Morillo Martín
Hospital Universitario Virgen del Rocío (Materno-Infantil)	D ^a M ^a Teresa Sánchez Jiménez	D ^a M ^a Socorro Morillo Martín
Hospital Universitario Virgen de Valme (Materno-Infantil)	D. Manuel Jorge Romero Martínez	D ^a M ^a Socorro Morillo Martín

En Tercero de Grado, el alumnado realiza las prácticas clínicas en el contexto de la asignatura Prácticum II y Prácticum III con una carga lectiva de 21 ECTS.

En este sentido, se pusieron en marcha dos rotatorios, uno en el Prácticum II y otro en el Prácticum III. Las prácticas clínicas tuvieron lugar en los siguientes centros:

Prácticum II y III

Hospitales/ Centros	Coordinador/a docente de prácticas	Profesorado Responsable del Prácticum
Hospital San Juan de Dios del Aljarafe	D. Juan Manuel Carmona Polvillo D. Roberto Lara Romero D. Anastasio Ruiz Cortés D ^a M ^a Paz Borrero Esteban D ^a M ^a Pilar Rodríguez Lara D ^a M ^a Carmen Jiménez Estrada D ^a M ^a Luisa Quintero Solís D. Santiago Alcaide Aparcero D ^a Manuel Guzmán Peña	D ^a Rocío Romero Serrano
Hospital San Juan de Dios de Sevilla	D. Javier Consiglieri Castillo	D ^a Rocío Romero Serrano
Hospital Universitario Virgen Macarena (Materno-Infantil)	D ^a Matilde Osuna Corredera	D ^a Rocío Romero Serrano
Hospital Universitario Virgen Macarena (Salud Mental)	D. Juan Carlos Palomo Lara	D ^a Rocío Romero Serrano
Hospital Universitario Virgen del Rocío (Materno-Infantil)	D ^a M ^a Teresa Sánchez Jiménez	D ^a Rocío Romero Serrano
Hospital Universitario Virgen del Rocío (Salud Mental)	D. José Antonio Ponce Hernández	D ^a Rocío Romero Serrano
Hospital Universitario Virgen de Valme (Materno-Infantil)	D. Manuel Jorge Romero Martínez	D ^a Rocío Romero Serrano
Distrito Sanitario Aljarafe – Sevilla norte (Atención Primaria)	D ^a M ^a Luisa Alonso de Pedro D. José Miguel Cruces Jiménez	D ^a Rocío Romero Serrano
Residencia San Juan de Dios	D ^a Beatriz López Zorzano	D ^a Rocío Romero Serrano
Centro Residencial de Mayores Habitare	D ^a Rocío Romero Serrano	D ^a Rocío Romero Serrano

En Cuarto de Grado, el alumnado realiza las prácticas clínicas en el contexto de la asignatura Prácticum IV y Prácticum V con una carga lectiva de 48 ECTS.

En este sentido, se pusieron en marcha dos rotatorios, en cada uno de los dos Prácticums. Es decir, dos rotatorios en el Prácticum IV y dos rotatorios en el Prácticum V. Las prácticas clínicas tuvieron lugar en los siguientes centros:

Prácticum IV y V

Hospitales/ Centros	Coordinador/a docente de prácticas	Profesorado Responsable del Prácticum
Hospital San Juan de Dios del Aljarafe	D. Juan Manuel Carmona Polvillo D. Roberto Lara Romero D. Anastasio Ruiz Cortés D ^a M ^a Paz Borrero Esteban D ^a M ^a Pilar Rodríguez Lara D ^a M ^a Carmen Jiménez Estrada D ^a M ^a Luisa Quintero Solís D. Santiago Alcaide Aparcero D ^a Manuel Guzmán Peña	D ^a Inmaculada Lancharro Taveró D ^a Isabel M ^a Calvo Cabrera
Hospital Universitario Virgen del Rocío (Salud Mental)	D. José Antonio Ponce Hernández	D ^a Inmaculada Lancharro Taveró D ^a Isabel M ^a Calvo Cabrera
Distrito Sanitario Aljarafe – Sevilla norte (Atención Primaria)	D ^a M ^a Luisa Alonso de Pedro D. José Miguel Cruces Jiménez	D ^a Inmaculada Lancharro Taveró D ^a Isabel M ^a Calvo Cabrera
Hospital Universitario Virgen Macarena (Salud Mental)	D. Juan Carlos Palomo Lara	D ^a Inmaculada Lancharro Taveró D ^a Isabel M ^a Calvo Cabrera
Hospital Universitario Virgen del Rocío (Materno-Infantil)	D ^a M ^a Teresa Sánchez Jiménez	D ^a Inmaculada Lancharro Taveró D ^a Isabel M ^a Calvo Cabrera

El personal del Hospital San Juan de Dios del Aljarafe, junto con otros profesionales externos al Centro, participa en la docencia impartiendo seminarios teórico-prácticos.



Titulo del Taller	Asignatura	Curso	Fecha	Impartido por
Taller de Higiene de pacientes. Arreglo de Cama	Historia, Teoría y Método II	2º GRADO	2013	D ^a . Verónica Galindo Cantillo
Taller de Movilidad y Eliminación	Historia, Teoría y Método II	2º GRADO	2013	D ^a . María Berlanga Panadero
Taller de Técnicas de Curas	E. Clínica I	2º GRADO	2013	D. ^a José Fernández Gutiérrez D ^a . Lorena Domínguez Serrano
Taller de Higiene de Manos y Aislamientos	E. Clínica I	2º GRADO	2013	D. Sebastián Expósito García D ^a . M ^a Rosario Rodríguez Ortiz
Taller de Administración de Medicación Subcutánea y Control de Glucemia	E. Clínica I	2º GRADO	2013	D ^a . Salud García Romero
Taller de Precauciones de Aislamiento, Accidentes Biológicos y Residuos	E. Clínica I	2º GRADO	2013	D ^a . M ^a Rosario Rodríguez Ortiz D ^a . Sonia Mesa Cornejo

Taller de Sondaje Nasogástrico	E. Clínica I	2º GRADO	2013	D ^a . Concepción Hurtado Pedrosa D. Melchor Manuel Rivero López
Taller de Sonda Vesical	E. Clínica I	2º GRADO	2013	D. Joaquín Javier Ortega Botana
Taller de Iniciación para EIR	Enfermería Familiar y Comunitaria	2º GRADO	2013	D ^a . Beatriz Bernet Fernández
Taller de Vacunación en Atención Primaria	Enfermería Familiar y Comunitaria	2º GRADO	2013	D. Joaquín Maldonado Campaña
Taller Proceso Asistencial Embarazo, parto y puerperio Atención Primaria de Salud	Enfermería Familiar y Comunitaria	2º GRADO	2013	D ^a . M ^a Teresa de Troya de Sola
Taller Prevención y tratamiento de úlceras por presión en Atención Primaria	Enfermería Familiar y Comunitaria	2º GRADO	2013	D ^a . Irene Medina Sánchez
Taller Informes de Continuidad de Cuidados al Alta de Enfermería	E. Clínica II	2º GRADO	2014	D ^a . María León Rivas
Taller Básico de Suturas	E. Clínica II	2º GRADO	2014	D ^a . Adriana Rivera Sequeiros
Taller de Inmovilizaciones	E. Clínica II	2º GRADO	2014	D ^a . M ^a Jesús Ferrer Santa-Cruz D. Jose Luis Torres del Marco
Taller de Traqueotomías	E. Clínica II	2º GRADO	2014	D ^a . Encarnación Pozo Gómez D ^a . Nieves Oropesa Pazo
Taller Estoma Digestivo	E. Clínica II	2º GRADO	2014	D ^a . Ana Gómez Vázquez
Taller Intervención de Enfermería en Pacientes con Problemas de Movilidad	E. Clínica II	2º GRADO	2014	D. Juan Mariano Barrera Duarte

Taller Autismo: Descripción y afrontamiento familiar	Enfermería en la Salud Mental	3º GRADO	2014	D ^a . Inés María del Barco de la Haza D. Javier Lozano Sánchez
Taller Ambiente Terapéutico en Salud Mental	Enfermería en la Salud Mental	3º GRADO	2014	D ^a M ^a Ángeles Ramírez Morgado
Taller Abordaje de Enfermería desde la Salud Mental Comunitaria	Enfermería en la Salud Mental	3º GRADO	2014	D. Abou Chaaer Al Boustani SAFA
Taller para Adquirir conocimientos y pautas de actuación, para saber cómo actuar cuando se origina una Atención a múltiples víctimas	Enfermería en la Salud Mental	3º GRADO	2014	D. Raúl Ceballos García
Taller de Vía Subcutánea y Úlceras TumORAles	Enfermería en Cuidados Críticos y Paliativos Prácticum IV	3º GRADO	2014	D ^a . Rocío Rodríguez López
Taller de Suturas	Prácticum IV	4º GRADO	2013	D. Jose Luis García Cabrera
Taller de Inmovilización con yesos	Prácticum IV	4º GRADO	2014	D ^a . M ^a Jesús Ferrer Santa-Cruz
Taller de Preparación del lecho de la herida	Prácticum V	4º GRADO	2014	D. Francisco de Borja López Casanova

- **Movilidad de estudiantes**

Prácticas Erasmus

Durante el curso 2013/14, nuestro alumnado ha disfrutado del acuerdo de prácticas que nuestro Centro tiene con el Ospedale San Giovanni Calibita de la Isola Tiberina, Roma. Tres de nuestras estudiantes de segundo y tercero de Grado, han realizado las prácticas durante los meses de verano, y éstas han sido reconocidas como créditos de la asignatura Prácticum II, III y V.

Erasmus de Estudios

Durante el curso 2013/14, nuestro Centro acogió dos alumnos de Enfermería uno de la Escuela de la Isola Tiberina de la Università degli Studi di Roma “Tor Vergata” y otro de la Università degli Studi di Roma “Sapienza”.

- **Movilidad del profesorado**

Durante el curso 2013/14, el Director de nuestro Centro, el Prof. **Dr. D. Francisco Ventosa Esquinaldo o.h.**, ha realizado una estancia de Erasmus Docente en la **Escuela de la Isola Tiberina de la Università degli Studi di Roma “Tor Vergata”**, durante una semana (6 de mayo del 2014-12 de mayo 2014). Durante su estancia impartió 5 horas de docencia a primer y tercer curso de Grado en Enfermería. El contenido de la docencia fue el siguiente: **Modelli Infermieristici. Modello Assistenziale Juandediano.**



7.- Actividad científico-técnica y de formación del profesorado

• Cursos

Cursos/Formación continuada como docentes	Entidad organizadora	Lugar	Fecha	En calidad de: Docentes / Asistentes
Curso de Metodología docente y evaluación por competencias. 2ª Edición. Horas: 15	Centro Universitario de Enfermería "San Juan de Dios"	Bormujos (Sevilla)	Septiembre 2013	Docentes: D ^a Raquel Chillón Martínez D ^a Carmen Suárez Serrano Asistentes: D ^a . Isabel M ^a Calvo Cabrera D ^a . Rocío Romero Serrano D. José Miguel Cruces Jiménez D ^a . M ^a Socorro Morillo Martín D ^a . Francisco J. Alemany Lasheras D ^a . Juan Manuel Carmona Polvillo D ^a . M ^a Rocío Fernández Ojeda D ^a . M ^a Carmen Jiménez Estrada D. Francisco J. Ramos Medrano D ^a . Beatriz Rueda Camino D. Ignacio Vallejo Maroto D. José Antonio Ponce Blandón. D ^a . M ^a Luisa Alonso De Pedro. D. José Antonio Ponce Hernández.
2º Ciclo on line(Web of Knowledge): Evaluar revistas con metricas JCR	FECYT	ON LINE	Diciembre 2013	Asistente: D ^a . Almudena Arroyo Rodríguez
2º Ciclo on line(Web of Knowledge): Personalización en la Web of Knowledge	FECYT	ON LINE	Diciembre 2013	Asistentes: D ^a . Inmaculada Lancharro Taverro D ^a . Almudena Arroyo Rodríguez

2º Ciclo on line(Web of Knowledge): Evaluar lo más citado de los últimos 10 años en la web of Science con Essential Science Indicators	FECYT	ON LINE	Diciembre 2013	Asistente: D ^a . Inmaculada Lancharro Taverro
2º Ciclo on line(Web of Knowledge): Personalización en la Web of Knowledge	FECYT	ON LINE	Diciembre 2013	Asistente: D ^a . Isabel M ^a Calvo Cabrera
2º Ciclo on line(Web of Knowledge): Evaluar revistas con métricas JCR	FECYT	ON LINE	Diciembre 2013	Asistente: D ^a . Almudena Arroyo Rodríguez
Curso Investigación Cualitativa en Ciencias de la Salud	Centro Universitario de Enfermería "San Juan de Dios"	Bormujos (Sevilla)	Febrero 2014	Docente: D. Manuel Amezcua Martínez Asistentes: D. Francisco Ventosa Esquinado O.H. D ^a . Matilde Osuna Corredera D ^a . Raquel Martín Martín D ^a . M ^a Luisa Alonso De Pedro D ^a . M ^a Paz Borrero Esteban D ^a . Inmaculada Lancharro Taverro D. Roberto Lara Romero D. Anastasio Ruíz Cortés D. Juan Manuel Carmona Polvillo D. Francisco J. Ramos Medrano D ^a . Isabel M ^a Calvo Cabrera D ^a . Rocio Romero Serrano D ^a . M ^a Socorro Morillo Martín D ^a . Almudena Arroyo Rodríguez D ^a . M ^a Rocio Fernández Ojeda D ^a . M ^a Magdalena de Tovar Fernández D. Ernesto Salas Herrero
Programa de Formación en Cultura de la Hospitalidad. Horas: 30	Orden Hospitalaria San Juan de Dios	Granada	Febrero 2014	Asistente: D ^a . Rocio Romero Serrano
Protocolo de seguimiento individualizado en pacientes crónicos: uso adecuado del medicamento y anticoagulación oral. Créditos: 1,32	SAS	Sevilla	Curso 2013/2014	Asistente: D. Juan Carlos Palomo Lara

Máster en Bioética y Humanización de la Asistencia (II Edición)	Universidad de Sevilla	Hospital San Juan De Dios de Sevilla	Curso 2013/2014	Asistente: Dª. Isabel Mª Calvo Cabrera
Master en Prescripción Enfermera y Seguimiento Farmacoterapéutico para Enfermería	Universidad de Valencia. Facultad de Enfermería y Podología	On line	Octubre 2014	Asistente: D. José Miguel Cruces Jiménez
Atención Integrada a pacientes con Enfermedades Crónicas	Escuela Andaluza de Salud Pública	On line	Octubre 2014	Asistente: D. José Miguel Cruces Jiménez
Actualización en Ventilación Mecánica	Consejería de Igualdad, Salud y Políticas Sociales	Centro de Salud Sanlúcar la Mayor	Octubre 2014	Asistente: D. José Miguel Cruces Jiménez
Habilidades en el manejo Biopsicosocial de la persona con Diabetes	Universidad de Alcalá	Colegio de Médicos Sevilla	Octubre 2014	Asistente: D. José Miguel Cruces Jiménez
29ª Conferencia Internacional: “la persona con trastornos del espectro autista: esperanza Animación”	Pontificio Consejo para los trabajadores sanitarios Ciudad del Vaticano.	Roma(Ciudad del Vaticano)	Noviembre 2014	D. Francisco Ventosa Esquinaldo O.H.
Atención integrada a pacientes con enfermedades crónicas	SAS	Virtual	Abril 2014 a octubre 2014	Asistente: Dª. Rocío Fernández Ojeda
Soporte vital avanzado	Distrito Sevilla	Sevilla	Julio 2014	Asistente: D. Luis Alfonso Aparcero Bernet
Itinerario Formativo en Seguridad del paciente	Escuela Andaluza de salud Pública	Sevilla	Julio 2014	Asistente: D. Luis Alfonso Aparcero Bernet

Seguimiento enfermero de las personas con enfermedad crónica: prescripción colaborativa y nuevas competencias para el abordaje integral	Escuela Andaluza de salud Pública	Sevilla	Julio 2014	Asistente: D. Luis Alfonso Aparcero Bernet
Úlceras venosas y terapias compresivas	Consejería de Igualdad salud y políticas sociales	Sevilla	Julio 2014	Asistente: D. Luis Alfonso Aparcero Bernet
Formador de formadores en úlceras venosas y terapia compresiva	Consejería de Salud y SADECA	Sevilla	Julio 2014	Asistente: D. Luis Alfonso Aparcero Bernet
Soporte Vital avanzado	Distrito Sevilla	Sevilla	Julio 2014	Asistente: D. Luis Alfonso Aparcero Bernet
Itinerario Formativo en Seguridad del paciente	Escuela Andaluza de Salud Pública	Sevilla	Julio 2014	Asistente: D. Luis Alfonso Aparcero Bernet

Cursos/Adquisición 2º y 3er ciclo: ANECA	Entidad organizadora	Lugar	Fecha	Matrículas
Matrícula Doctorado en Enfermería	Universidad de Huelva y Universidad de Sevilla	Huelva y Sevilla	Diciembre 2013	D ^a . Isabel M ^a Calvo Cabrera D ^a . Rocío Romero Serrano D ^a . M ^a Socorro Morillo Martín D ^a . Almudena Arroyo Rodríguez D ^a . Inmaculada Lancharro Taverro D. Luis Aparcero Bernet D ^a . Matilde Osuna Corredera D. Enrique Torné Pérez
Master en Nuevas Tendencias Asistenciales en Ciencias de la Salud	Universidad de Sevilla	Sevilla	Curso 2013/2014	D. Juan Carlos Palomo Lara D. Anastasio Ruíz Cortés D. Santiago Alcaide Aparcero D. Francisco José Alemany Lasheras D. Roberto Lara Romero

- Asistencia Jornadas, Congresos y comunicaciones presentadas

Congresos/Jornadas	Entidad Organizadora	Lugar	Fecha	Participantes
7ª Jornadas ASANEC de Enfermería Familiar y Comunitaria.	ASANEC	Sevilla	Octubre 2013	D ^a . Almudena Arroyo Rodríguez D ^a . Isabel M ^a Calvo Cabrera D. Francisco Ventosa Esquinaldo Ponente: D. Luis Aparcero Bernet Virtual: D ^a . Inmaculada Lancharro Taveró D ^a . Rocío Romero Serrano D ^a . M ^a Socorro Morillo Martín
Póster Congreso Internacional	European Federation of Internal Medicine (EFIM).	Praga	Octubre 2013	S. Vidal, M. Gómez A. Vergara M. Poyato C. Escorial R. Hidalgo C. Lazcano M. Muñoz R. Fernández
Póster Congreso Nacional	Sociedad Española, Fundación Española y Sociedad Andaluza de Medicina Interna.	Málaga	Noviembre 2013	S. Vidal Serrano M. Gómez Hernández A. Vergara Díaz C. Escorial Moya R. Hidalgo C. Lazcano R. Fernández Ojeda.
Póster Congreso Nacional	Sociedad Española, Fundación Española y Sociedad Andaluza de Medicina Interna.	Málaga	Noviembre 2013	R. Hidalgo Gómez C. Lazcano González C. Escorial Moya J. Delgado de la Cuesta S. Vidal Serrano R. Fernández Ojeda.

<p>Comunicación oral en Congreso Regional</p>	<p>Sociedad Andaluza de Calidad Asistencial (SADECA).</p>	<p>Granada</p>	<p>Noviembre 2013</p>	<p>Victoria Ruiz Romero Antonio Fernández Moyano María Rocio Fernández Ojeda José Esteban Benítez García María Paz Borrero Boris María Teresa Medina Luque</p>
<p>X Jornadas de la Sociedad Española de Cuidados Paliativos.</p> <p>Póster: " Sufrimiento y ansiedad ante la muerte en estudiantes de Enfermería</p>	<p>SECPAL</p>	<p>Toledo</p>	<p>Noviembre 2013</p>	<p>Autores: D^a. M^a Socorro Morillo Martín D^a José María Galán González- Serna D^a. Almudena Arroyo Rodríguez D^a. Rocio Romero Serrano D^a. Isabel M^a Calvo Cabrera D^a. Inmaculada Lancharro Taverro</p>
<p>XVII Encuentro Internacional de Investigación en Cuidados.</p> <p>Comunicación Oral: " Las redes de apoyo familiar y perspectiva de género" (1)</p> <p>Comunicación Oral: " Opiniones y discursos de las mujeres en torno al plan de atención a cuidadoras familiares en Andalucía" (2)</p> <p>Comunicación Oral: " Visibilidad de los cuidados: Análisis sobre la disciplina enfermera en el alumnado de postgrado"(3).</p>	<p>INVESTEN</p>	<p>Lleida</p>	<p>Noviembre 2013</p>	<p>Asistentes: D^a. Inmaculada Lancharro Taverro D^a. Rocio Romero Serrano Autores (1): D^a. Rocio Romero Serrano D^a. Inmaculada Lancharro Taverro D^a. M^a Socorro Morillo Martín D^a. Isabel M^a Calvo Cabrera D^a. Almudena Arroyo Rodríguez D. Francisco J. Alemany Lasheras Autores (2): D^a. Inmaculada Lancharro Taverro D^a. Almudena Arroyo Rodríguez D^a. Rocio Romero Serrano D^a. Isabel M^a Calvo Cabrera D^a. M^a Socorro Morillo Martín Autores (3): D^a. Rocio Romero Serrano D^a. M^a Socorro Morillo Martín D^a. Almudena Arroyo Rodríguez D^a. Inmaculada Lancharro Taverro D^a. Isabel M^a Calvo Cabrera D. José María Galán González-Serna</p>

<p>Jornada de Otoño de la SAECC.</p> <p>Comunicación Oral: "Necesidades de cuidados psicosociales y motivos de asistencia urgente a domicilio".(1)</p> <p>Comunicación Oral : "Urgencias domiciliarias atendidas por la enfermera del DCCU sin médico presencial en el Distrito Málaga". (2)</p> <p>Comunicación Oral: "Diferencias por sexo y motivo de consulta en urgencias domiciliarias del Distrito Sanitario Málaga." (3)</p> <p>Comunicación Oral: "Necesidades de cuidados de la población atendida de urgencias a domicilio según motivo de asistencia." (4)</p> <p>Comunicación Oral: "Distribución geográfica de las demandas de asistencia urgente a domicilio en el Distrito Sanitario Málaga."(5)</p> <p>Comunicación Oral: "Urgencias domiciliarias atendidas por los equipos médicos y por un equipo enfermero sin médico presencial del Distrito Málaga".(6)</p>	SAECC	Antequera (Málaga)	Noviembre 2013	<p>Autores (1): Arjones Fernández B Rivero Sánchez C López Alonso, SR Martín Caravantes S Linarez Rodríguez C Martínez García AL</p> <p>Autores (2): Avellaneda Molina JE Rivero Sánchez C López Alonso SR Martín Caravantes S Linarez Rodríguez C Martínez García AL</p> <p>Autores: (3) Lancharro Tavero I Martín Caravantes S López Alonso SR Arroyo Rodríguez A Linarez Rodríguez C Martínez García AL.</p> <p>Autores: (4) Martín Caravantes S Linarez Rodríguez C López Alonso SR Avellaneda Molina JE García González JA Martínez García AL.</p> <p>Autores (5): Rivas Gómez C De Antonio Domínguez L López Alonso SR Martín Caravante S Linarez Rodríguez C Martínez García, AL</p> <p>Autores (6): García González JA Martínez García AL López Alonso SR Martín Caravante S De Antonio Domínguez L Linarez Rodríguez C</p>
---	-------	--------------------	----------------	---

<p>I Congreso Virtual-IX Reunión Internacional Enfermería Basada en la Evidencia Cuidados y tecnología: Una relación necesaria. Comunicación Digital: "Evaluación del aprendizaje de estudiantes de Educación Secundaria tras un Programa de Promoción de la Salud sobre Primeros Auxilios." XVI Jornadas de Bioética San Juan De Dios.</p>	<p>EBE</p>	<p>Granada</p>	<p>Noviembre 2013</p>	<p>Autores: D^a. Marta Delgado Torres (Alumna Egresada) D. Manuel Torres Martín D^a. Almudena Arroyo Rodríguez</p>
<p>XVI Jornadas de Bioética San Juan De Dios.</p>	<p>Orden Hospitalaria San Juan de Dios</p>	<p>Málaga</p>	<p>Marzo 2014</p>	<p>D^a. Isabel M^a Calvo Cabrera</p>
<p>II Jornadas Andaluzas de Humanización de la Salud.</p>	<p>Centro de Humanización de los Hermanos P.P Camilos</p>	<p>Sevilla</p>	<p>Marzo 2014</p>	<p>D^a. Isabel M^a Calvo Cabrera</p>
<p>Semana Cultural en torno a la figura de San Juan de Dios. Ponencia: "La presencia de los hermanos San Juan de Dios en Las Islas Canarias"</p>	<p>Hospital San Juan de Dios (Tenerife)</p>	<p>Tenerife</p>	<p>Marzo 2014</p>	<p>Ponente: D. Francisco Ventosa Esquinaldo O.H.</p>
<p>Comunicación oral en Congreso Nacional</p>	<p>Sociedad Española de Medicina de Familia y Comunitaria, Sociedad Española de Medicina Interna.</p>	<p>Sevilla</p>	<p>Marzo 2014</p>	<p>R. Fernández Ojeda M. Bernabeu Wittel M.D. Nieto Martín M. Rincón Gómez A. González Molina M. Ollero Baturone, en representación de los investigadores del Proyecto Impacto.</p>

Comunicación oral en Congreso Nacional	Sociedad Española de Medicina de Familia y Comunitaria, Sociedad Española de Medicina Interna.	Sevilla	Marzo 2014	M. Gómez Hernández, M. Medina Duque M. Angulo García A. Fernández Moyano V. Ruíz Romero R. Fernández-Ojeda.
Póster Congreso Nacional	Sociedad Española de Medicina de Familia y Comunitaria, Sociedad Española de Medicina Interna.	Sevilla	Marzo 2014	M. Bernabeu Wittel L. de la Higuera Vila M. Nieto Martín A. Ruíz Cantero R. Fernández-Ojeda J. Cuello Contreras en representación de los investigadores del Proyecto Impacto.
Conferencia: “La presencia de la Orden Hospitalaria de San Juan de Dios en Santa Cruz de Tenerife, Las Palmas de Gran Canaria”	HSJD TENERIFE	Tenerife	Marzo 2014	D. Francisco Ventosa Esquinaldo O.H.
X Simposium Internacional de la Asociación Española de nomenclatura, taxonomía y diagnósticos de enfermería. Lenguaje Enfermero: Identidad, Utilidad y Calidad Póster: “Noc de entrada al diagnóstico. Nueva herramienta en ticares para la elaboración del plan de cuidados”	AENTDE	Sevilla	Abril 2014	Asistentes: D ^a . Inmaculada Lancharro Taveró D ^a . Almudena Arroyo Rodríguez Autores: D ^a . Almudena Arroyo Rodríguez D. Francisco Alemany Lasheras D ^a . Inmaculada Lancharro Taveró D ^a . Rocío Romero Serrano D ^a . M ^a Socorro Morillo Martín D ^a . Isabel M ^a Calvo Cabrera

<p>X Simposium Internacional de la Asociación Española de nomenclatura, taxonomía y diagnósticos de enfermería. Lenguaje Enfermero: Identidad, Utilidad y Calidad. Póster: "Aplicación del proceso enfermero a un paciente Ataxia de Friedreiche"</p>	AENTDE	Sevilla	Abril 2014	<p>Asistentes: D^a. Inmaculada Lancharro Taverro D^a. Almudena Arroyo Rodríguez</p> <p>Autores: D^a. Cristina Ramírez Carmona (Alumna egresada) D^a. Almudena Arroyo Rodríguez (PDI) D. José Alejandro Rodríguez Marín (Alumno egresado) D^a. Inmaculada Lancharro Taverro(PDI)</p>
<p>Mesa Redonda: Visibilización internacional de la investigación enfermera en Ciencias de la Salud</p>	Universidad de Sevilla	Sevilla	Abril 2014	<p>Asistentes: D^a. Isabel M^a Calvo Cabrera.(PDI) D^a. Alejandra Rodríguez Lugo (Alumna) D^a. Irene Delgado Rodríguez (Alumna) D^a. Sonia García Roldán (Alumna)</p>
<p>Asistente V Congreso Virtual Internacional Enfermería y Fisioterapia y Promoción de la salud</p>	FUDEN	Granada	Abril 2014	<p>Asistentes: D. Luis Aparcero Bernet</p>
<p>Asistencia VII Jornadas de Seguridad del</p>	Consejería de salud y SADECA	Sevilla	Mayo 2014	<p>Asistentes: D. Luis Aparcero Bernet</p>
<p>II Reunión Internacional de Investigación en Enfermería Aurora Mas y VII FORANDALUS Reunión Internacional de Investigación en Enfermería. Póster: " Los mandatos de género en las redes de apoyo socio-familiares"</p>	Grupo Investigación Aurora Mas/Fundación Index	Zaragoza	Mayo 2014	<p>Asistentes: D^a. Rocio Romero Serrano</p>

V Congreso Internacional virtual de Enfermería y Fisioterapia “Ciudad de Granada”	FUDEN/SATSE/ASANDE	Online	Mayo 2014	Asistentes: D ^a M ^a Socorro Morillo Martín
Jornadas Nacionales de Enfermera Gestoras. Conferencia de Clausura: “25 Años de Historia, la Enfermería y sus Gestoras”	ANDE	Sevilla	Mayo 2014	Asistentes: D. Francisco Ventosa Esquinaldo O.H.
II Jornadas de Investigación I+D+I. Jornadas Internacionales	Centro Enfermería Cruz Roja	Sevilla	Junio 2014	Asistentes: D ^a . Isabel Calvo D ^a .Almudena Arroyo
Asistente 11 Congreso Nacional de Enfermería de familia y comunitaria	ASANEC	Almería	Junio 2014	Asistentes: D. Luis Aparcero Bernet
Ponencia mesa redonda XXX Congreso de la Sociedad Andaluza de Medicina Interna.	Sociedad Andaluza de Medicina Interna.	Jaén	Junio 2014	Asistentes: Dr. Máximo Bernabeu Dra. Mendoza Dra. Nieto Dra. Fernández Ojeda
VIII Jornadas de Profesorado de Centros de Enfermería: “Educar para el desarrollo disciplinar”	Conferencia Nacional de Decanos y Decanas de Enfermería	Universidad Autónoma de Madrid	Junio 2014	Asistentes: D. Francisco Ventosa Esquinaldo O.H.

<p>XVI Congreso Nacional de la Sociedad Española de Medicina de Urgencias y Emergencias</p> <p>-Comunicación Oral: “Cuidados Psicosociales en urgencias domiciliarias evitables”.</p> <p>-Comunicación Oral: “Inadecuación del ajuste demanda-recurso en urgencias domiciliarias”</p> <p>-Comunicación Oral: “ Diferencias de género en el patrón asistencia urgente a domicilio “.</p>	<p>SEMUE</p>	<p>Málaga</p>	<p>Junio 2014</p>	<p>Autores (1): Martín Caravante S Rivero Sánchez, C Fernández Vargas D, López Alonso SR, et al.</p> <p>Autores (2): Rivero Sánchez, C Martín Caravante S Fernández Vargas D López Alonso SR, et al.</p> <p>Autores (3): Martín Caravante S Fernández Vargas D Rivero Sánchez, C López Alonso SR, et al.</p>
<p>V Congreso Universitario Internacional “Investigación y Género”</p> <p>-Comunicación oral (publicación en capítulo de libro) : “Percepciones del alumnado de Enfermería sobre la salud de las mujeres, tras la formación en género”</p>	<p>SIEMUS</p>	<p>Sevilla</p>	<p>Julio 2014</p>	<p>Asistentes: D^a. Almudena Arroyo Rodríguez D^a. Rocío Romero Serrano</p> <p>Autoras: D^a. Almudena Arroyo Rodríguez D^a. Inmaculada Lancharro Taverro D^a. Isabel M^a Calvo Cabrera D^a. Cristina Ramírez Carmona D^a. M^a Socorro Morillo Martín D^a. Rocío Romero Serrano</p>

Publicaciones

Publicaciones	Edita	Fecha	Autores
Estudio descriptivo de las necesidades espirituales en pacientes oncológicos paliativos terminales	Ética de los cuidados	Año 2013	D ^a . M ^a Socorro Morillo Martín D ^a . Almudena Arroyo Rodríguez D ^a . Rocío Romero Serrano D ^a . Inmaculada Lancharro Taveró D ^a . Isabel M ^a Calvo Cabrera
Estudio descriptivo de las necesidades espirituales en pacientes oncológicas paliativas terminales	Ética de los cuidados	Año 2013	D ^a . M ^a Socorro Morillo Martín D ^a . Almudena Arroyo Rodríguez D ^a . Rocío Romero Serrano D ^a . Inmaculada Lancharro Taveró D ^a . Isabel M ^a Calvo Cabrera
Estereotipos de violencia de género en estudiantes de Enfermería del Centro Universitario de Enfermería “San Juan de Dios”	Temperametym	Año 2013	D ^a . Inmaculada Lancharro Taveró D ^a . Rocío Romero Serrano D ^a . Almudena Arroyo Rodríguez D ^a . M ^a Socorro Morillo Martín D ^a . Francisco J. Alemany Lasheras D ^a . Raquel Chillón Martínez
Evaluación del aprendizaje de Educación Secundaria tras un Programa de Promoción de la Salud sobre Primeros Auxilios	Evidentia. 10(44).	Año 2013	D ^a . Marta Delgado Torres (Alumna) D. Manuel Torres Martín D ^a . Almudena Arroyo Rodríguez
¿Cuáles son las tendencias y los factores influyentes en el uso de ambulancias extra hospitalarias en los países desarrollados?	Enfermería Clínica. 23(6):243-51.	Año 2013	Martín Caravante S López Alonso SR.
Personalización de cuidados hospitalarios y su efecto sobre la relación de confianza enfermera-paciente	Medicina Paliativa	Año 2013	García-Juarez MR López-Alonso SR Moreno-Verdugo A Guerra-González S Fernández-Corchero J Márquez-Borrego MJ Orozco-Cózarf MJ Ramos-Bosquet G

<p>Factores Sociodemográficos que influyen sobre la ansiedad ante la muerte en estudiantes de Enfermería</p>	<p>Medicina Paliativa</p>	<p>Año 2014</p>	<p>D^a. M^a Socorro Morillo Martín D^a. José M^a Galán González-Serna D^a. Almudena Arroyo Rodríguez D^a. Rocío Romero Serrano</p>
<p>Descenso de empatía en estudiantes de enfermería y análisis de posibles factores implicados</p>	<p>Psicología Educativa</p>	<p>Año 2014</p>	<p>D. José M^a Galán González-Serna D^a. Rocío Romero Serrano D^a.M^a Socorro Morillo Martín D. Juan Manuel Alarcón Fernández</p>
<p>Una enfermera española trabajando en París</p>	<p>Archivos de la memoria</p>	<p>Año 2014</p>	<p>D^a. Rocío Romero Serrano D^a. M^a Socorro Morillo Martín D^a. Inmaculada Lancharro Taveró D^a. Isabel M^a Calvo Cabrera D^a. Almudena Arroyo Rodríguez</p>
<p>Valores interprofesionales en enfermeras y estudiantes de enfermería.</p>	<p>Metas de Enfermería</p>	<p>Año 2014</p>	<p>D. José M^a Galán González -Serna D^a. M^a Victoria Ruíz Romero D^a. Rocío Romero Serrano D^a.M^a Socorro Morillo Martín D. Francisco Javier Consigliere Castilla</p>
<p>Estudio descriptivo sobre la implicación de las familias en los cuidados de los ancianos institucionalizados</p>	<p>European Journal Investigation in health Psychology and education</p>	<p>Año 2014</p>	<p>D^a.M^a Carmen Pérez Dorado D^a.Rocío Romero Serrano D^a. M^a Socorro Morillo Martín D. José M^a. Galán González-Serna</p>

<p>Memoria de la asignatura Trabajo Fin de Grado Curso 2012/13 Disponible en: http://www.cue.sjd.es/memoria-de-la-asignatura-trabajo-fin-de-grado-tfg-curso-2012-13/</p>	CUE San Juan de Dios	Año 2014	<p>Coordinadores: D^a. Almudena Arroyo Rodríguez D. Francisco Ventosa Esquinaldo</p> <p>Autores: D. Luis Aparcero Bernet D^a. Isabel M^a Calvo Cabrera D^a. Inmaculada Lancharro Taveró D. Sergio R. López Alonso D^a. M^a Socorro Morillo Martín D. Enrique Pérez-Godoy Díaz D. José Antonio Ponce Blandón D. Manuel Reina Jiménez D^a. Rocío Romero Serrano D. Manuel Torres Martín</p>
<p>Experiencias de los profesionales sanitarios sobre la muerte digna</p>	Paraninfo Digital	Año 2014	<p>D^a. M^a De Los Reyes Asensio Pérez D^a. M^a Teresa Rodríguez Paños D. Juan Calos Palomo Lara D^a. Beatriz Tena García D^a. Encarnación Bella Ramírez D. Sergio Barrientos Trigo</p>
<p>Actividad y seguridad de la enfermera de urgencias a domicilio para patologías leves.</p>	Index Enfermería 23(3):134-8	Año 2014	<p>López Alonso SR, Martín Caravante S, Rivero Sánchez C, Linares Rodríguez C, Martínez García AI</p>
<p>¿Es válida la adaptación española de la Escala de Entorno de Práctica Enfermera del Nursing Work Index para Atención Primaria?</p>	Index Enfermería 23(3):188-90.	Año 2014	<p>Rivero Sánchez C López Alonso SR</p>

<p>Cumplimiento de indicadores de proceso en personas con DM2 y la vinculación a incentivos en AP</p>	<p>Atención Primaria. Elsevier Doyma (PubMed)</p>	<p>Año 2014</p>	<p>Beatriz Pascual de la Pisa, Cristina Márquez Calzada Carla Cuberos Sánchez José Miguel Cruces Jiménez, Manuel Fernández Gamaza, M^a Isabel Martínez Martínez</p>
<p>Programa de atención integral a pacientes mayores de 65 años con fractura de cadera.</p>	<p>Revista Clínica Española</p>	<p>Año 2014</p>	<p>A. Fernández Moyano R. Fernández Ojeda V. Ruíz Romero B. García Benítez C. Palmero Palmero R. Aparicio Santos</p>
<p>Evaluación cualitativa de la asignatura “Género y salud”, en estudiantes de Enfermería: estudio piloto de innovación docente</p>	<p>Temperamentvm</p>	<p>Año 2014</p>	<p>D^a. Almudena Arroyo Rodríguez D^a. Raquel Chillón Martínez D^a. Inmaculada Lancharro Tavera D^a. M^a Socorro Morillo Martín D^a. Rocío Romero Serrano D^a. Isabel M^a Calvo Cabrera</p>

Proyectos de Investigación, Premios y Reconocimientos

Premios y Reconocimientos	Organización	Fecha	Autores
PI-0378-2012 Evaluación de las necesidades de los cuidadores familiares de pacientes en fase terminal para la elección del domicilio como escenario de muerte digna.	PI Consejería de Salud (Sevilla)	Inicio: Año 2012 Fin: Año 2015	Investigador colaborador: D. Juan Carlos Palomo Lara
Premio Accesit Proyecto Investigación “Modelo Pronóstico para pacientes Pluripatológicos en AP. PROFUND RURAL”	SemFYC (Sevilla)	Marzo 2014	D. José Miguel Cruces Jimenéz
Premio por su valiosa aportación al Desarrollo Enfermero desde el Ámbito Asistencial, Docente e Investigador	Excmo. Colegio Oficial de Enfermería de Cádiz	Mayo 2014	D. Francisco Ventosa Esquinaldo O.H.

Otras actividades científico-técnicas

Otras actividades científico - técnicas	Organización	Fecha	Autores
Miembro del Jurado del XXVIII Certamen Nacional de Enfermería “Ciudad de Sevilla”	Ilustre Colegio Oficial de Enfermería de Sevilla	Diciembre 2013	D ^a Isabel M ^a Calvo Cabrera
Miembros del Jurado de los V Premios San Juan de Dios a la Excelencia Investigadora	Hospital San Juan de Dios del Aljarafe	Marzo 2014	D ^a . Almudena Arroyo Rodríguez
Miembro del Banco de revisores	Revista Facultad de Salud. Universidad Sur colombiana (Colombia)	Septiembre 2014	D ^a . Almudena Arroyo Rodríguez



8.- Actos Académicos

Acto de Apertura del Curso Académico:

La apertura del Curso Académico tuvo lugar el **23 de septiembre de 2013**. El Director del Centro junto con la Jefa de estudios y el profesorado de primer curso, recibió al alumnado de nuevo ingreso en su aula. Asimismo, las coordinadoras de curso, acogieron al resto del alumnado en su primer día de clase del curso académico 2013/14.

Acto de Clausura del Curso Académico.

Acto de Graduación de la 2ª Promoción de Grado en Enfermería

Durante este curso 2013/14 se gradúa la segunda promoción de Graduados en Enfermería del Centro, con un total de 29 enfermeras y enfermeros. El acto de graduación, tuvo lugar durante la clausura del curso académico. El acto celebrado el día **26 de junio de 2014** en el salón de actos del Hospital San Juan de Dios del Aljarafe, estuvo presidido por el Vicerrector de Ordenación Académica de la Universidad de Sevilla, Dr. D. Miguel Ángel Castro Arroyo, y contó con la participación del Superior Provincial de la Orden de San Juan de Dios, Hno. José Antonio Soria Craus, el director del Centro Universitario de Enfermería “San Juan de Dios”, Francisco Ventosa O.H., la Vicesecretaria del Ilustre Colegio Oficial de Enfermería de Sevilla, Dña. Carmen Gautier González y el Gerente del Hospital San Juan de Dios del Aljarafe, Dr. D. Joseba Barroeta Urquiza.

La clase magistral fue impartida por la Dra. Dña. Rosa Rodríguez Perales, profesora de la Escuela de Enfermería San Juan de Dios – Universidad Pontificia Comillas, Ciempozuelos-Madrid. Durante este acto, Dr. D. Joseba Barroeta Urquiza, Gerente del Hospital San Juan de Dios del Aljarafe, hizo entrega de dos contratos laborales de dos meses de duración, a los dos estudiantes con mejor expediente de la Segunda Promoción de Graduados/as en Enfermería de nuestro Centro.

Premio Extraordinario Fin de Carrera

En el curso académico 2013/2014 le ha sido concedido el Premio Extraordinario Fin de Carrera a la alumna **Dª. María Baca Bocanegra**.

9.- Actividades de Reconocimiento Académico de Créditos

Actividades de Reconocimiento Académico de Créditos	Plazas Cubiertas	Creditos ECTS	Persona responsable / Docentes
<p>II Plan de Acción Tutorial (PAT).</p> <p>Con estas tutorías entre iguales el Centro pretende contribuir a establecer un marco global de actuación que responda a las necesidades de los estudiantes de nuevo ingreso por parte de los estudiantes de 2º y 3º de Grado, proporcionando estímulos para el desarrollo de la reflexión, el diálogo, la autonomía y la crítica en el ámbito académico, así como las estrategias y recursos para el aprendizaje.</p>	34	1 ECTS	D ^a . Almudena Arroyo Rodríguez D ^a . Inmaculada Lancharro Taveró
<p>Servicio de Voluntariado del Hospital San Juan de Dios del Aljarafe.</p> <p>Contribuir a la humanización de la asistencia sanitaria a través de una presencia afectiva y cualificada del alumnado del Centro Universitario de Enfermería "San Juan de Dios", en la Unidad de Lesionados Medulares.</p>	8	Hasta 3.6 ECTS	D ^a . Concepción Cossío Linares D ^a . María Ángeles Izquierdo Macías D ^a . Inmaculada Lancharro Taveró
<p>Servicio de Voluntariado "Ciudad San Juan de Dios" en Alcalá de Guadaíra.</p> <p>Contribuir a la humanización de la asistencia sanitaria a través de una presencia afectiva y cualificada en la atención de las personas discapacitadas.</p>	6	Hasta 3.6 ECTS	D ^a . Reyes Sánchez Falcón D ^a . Inmaculada Lancharro Taveró
<p>II Taller de Investigación Cualitativa en Ciencias de la Salud desde la Fundación Index para el Centro de Enfermería "San Juan de Dios".</p> <p>Contribuir a la presentación de los diferentes pasos en el proceso de investigación cualitativa, así como los procedimientos para recoger e interpretar datos, y para evaluar y presentar resultados, adaptado a las necesidades de los estudiantes de Enfermería.</p>	16	0.4 ECTS	D. Manuel Amezcua Martínez D. César Hueso Montoro D ^a . Almudena Arroyo Rodríguez D ^a . Inmaculada Lancharro Taveró

VII Encuentro de Estudiantes de Centros docentes de Ciencias de la Salud de la Orden Hospitalaria “San Juan de Dios” en España. Granada, del 22 al 24 de marzo de 2014.

Conocer la Vida y Obra de San Juan de Dios. Analizar e Identificar el Modelo “Juandediano de Enfermería” y su Influencia en la Evolución de los Cuidados en España.

Durante esta Edición además contamos con la presencia de Profesorado y Estudiantes de la Escuela de la Isola Tiberina de la Università degli Studi di Roma “Tor Vergata.



47

1 ECTS

D. Francisco Ventosa Esquinaldo
D. Carmelo Gallardo Moraleda
D. Luis Alfonso Aparcero Bernet
D^a. Almudena Arroyo Rodríguez
D^a. Isabel María Calvo Cabrera
D^a. Inmaculada Lancharro Taverro

XIX Salón de Estudiantes y Ferisport. Sevilla, del 1 al 5 de abril de 2014.

Objetivo para que los asistentes puedan recibir información actualizada sobre todos los aspectos relacionados con el mundo universitario (titulaciones de grado, becas, servicios universitarios, etc.).

2

1 ECTS

Información en el stand:

D^a. María Socorro Morillo Martín
D^a. Isabel Sánchez Torres
D^a. María Rocío Escudero Barrau
D^a. Isabel María Calvo Cabrera
D^a. Rocío Romero Serrano
D^a. María Reyes Torres Mateo
D^a. Inmaculada Lancharro Taverro
D^a. Almudena Arroyo Rodríguez
Actividad Lavado de manos:
D. Sebastián Expósito García
D^a. María Rosario Rodríguez Ortiz
D^a. Inmaculada Villén Salán

Taller Teórico-Práctico sobre Primeros Auxilios.

Contribuir a la capacitación de los estudiantes en la función docente inherente a la Enfermería y destinada a las necesidades de la comunidad, a través de la formación en primeros auxilios de los estudiantes de la ESO y Bachillerato de los institutos de Bollullos de la Mitación, Bormujos y Benacazón.

15

1 ECTS

D. Sacramento González Rico
D. José Miguel Cruces Jiménez
D. Alfredo Sainz Pulido
D^a. Almudena Arroyo Rodríguez
D^a. Inmaculada Lancharro Taveró

II Edición. Desarrollo Solidario del CUESJD. Curso 2013/14

El Desarrollo Solidario de la Orden Hospitalaria de San Juan de Dios tiene su origen en las necesidades y en la ayuda destinada a la comunidad que desde siempre ha estado presente en todos sus centros.

Inspirados por la obra de su fundador, los partícipes del Desarrollo Solidario son hombres y mujeres que, además de sus propios deberes profesionales y familiares, deciden desinteresadamente comprometerse en actividades a favor de los más desfavorecidos.

32

Hasta 3.6 ECTS

D. Francisco Ventosa Esquinaldo
D^a. Inmaculada Lancharro Taveró
D^a. Isabel M^a Calvo Cabrera

II Visita al Museo de Medicina Antigua” y Residencia de Mayores Miguel Molinero de Herrera.. Curso 2013/14

El objeto de la presente convocatoria es la promoción de iniciativas culturales realizadas por los miembros de la comunidad universitaria a través de la visita guiada al Museo de Medicina Antigua y Ciencias Naturales de Herrera provincia de Sevilla.

Visita guiada que se realizó el día 14 de Marzo de 2014 a Herrera, provincia de Sevilla, con visita a su Museo de Medicina Antigua y a la residencia de personas mayores Miguel Molinero Martín. Participaron en la visita alumnado de todos los cursos del grado en Enfermería de nuestro centro y la profesora D^a Rocío Romero Serrano y el profesor D. Carmelo Gallardo Moraleda.

42

0,4 ECTS

D.^a Isabel María Calvo Cabrera
D.^a Rocío Romero Serrano
D.^a Inmaculada Lancharro Taveró
D. Carmelo Gallardo Moraleda

La Enfermería a través del cine. Curso 2013/14

El objeto de la presente convocatoria es promocionar el conocimiento de la Disciplina Enfermera a través del cine en los miembros de la comunidad universitaria del Centro de Enfermería “San Juan de Dios”, adscrito a la Universidad de Sevilla.

18

1 ECTS

D.^a Isabel María Calvo Cabrera
D.^a Inmaculada Lancharro Taveró

10.- Otras Actividades

- Comisión de Pastoral y Acción Social.

Desde la Comisión de Pastoral y Acción Social del Centro se desarrollaron los siguientes objetivos:

<p>Primer semestre</p>	<p><i>“Participación en el Concurso de Talentos”</i></p> <p><i>“Participación en la recogida de alimentos para la Cesta de Navidad del HSJDA”</i></p>	<p>El alumnado de Pastoral del CUESJD colaboró en la recogida de alimentos para la cesta de Navidad que se confeccionó el HSJDA. La recogida de alimentos se hizo por cursos para llevar un control de los mismos. También colaboraron miembros del PDI y del PAS del Centro.</p> <p>El alumnado de Pastoral del CUESJD vendió entradas y colaboró en las tareas relacionadas con el Concurso de Talentos que se celebró día 15 de noviembre de 2013 en el salón de Actos del HSJDA.</p>
-------------------------------	---	--

<p>Segundo semestre</p>	<p><i>“Preparación Día de San Juan de Dios”</i></p>	<p>La Celebración Litúrgica en la capilla del Hospital. El alumnado participó en la elaboración del díptico del triduo, y en la Liturgia con la monición de entrada, las lecturas, peticiones, ofrendas, cantos, etc. Los colaboradores/as en coro e instrumentos musicales (se contó con 2 guitarristas alumnos de 4º y un pianista, alumno egresado). Se elaboró asimismo un díptico para enfermos que se distribuyó por las plantas del hospital.</p> <p>Se propuso un día de ensayo, haciéndolo público en página principal moodle.</p> <p>La Celebración Lúdica en Ciudad San Juan de Dios en Alcalá de Guadaíra. Se hicieron repartos organizativos según concursos: concurso de postres, campeonato de fútbol. Todos los concursos tuvieron premios, para ello se encargaron muñequitos/as enfermeros de goma Eva que elaboraron los propios niños y niñas de Alcalá. Desde la página principal moodle, también se llevó a cabo la campaña informativa del Día de la Convivencia, creando consultas para ver el grado de participación en los concursos así como el grado de asistencia al evento.</p> <p>En todas las actividades han colaborado miembros del PDI y del PAS del Centro.</p>
--------------------------------	---	---

- Comisión de Desarrollo Solidario:

En colaboración con la Comisión de desarrollo solidario del Hospital San Juan de Dios del Aljarafe se realizan las siguientes actividades:



Tensión Solidaria

La actividad de toma de tensión en los Centros Comerciales de Aire sur, Metromar y El Corte Inglés tenía como objetivo la recogida de alimentos para el comedor social de la Orden Hospitalaria de San Juan de Dios. Se desarrolló entre los días 18 al 21 de Noviembre. Participaron alumnos de cuarto de grado junto a profesionales del Hospital de San Juan de Dios.

Mercadillo Solidario:

El Centro participó activamente con alumnado de diversos cursos del Grado de Enfermería en la venta de productos en el mercadillo solidario que se celebró del 24 al 29 de Noviembre, en el Hospital San Juan de Dios del Aljarafe. Además durante el Mercadillo, la Profesora de nuestro Centro D^a. Matilde Osuna Corredera, expuso varias de sus obras de arte y donó una de ellas para la recaudación solidaria.



Recogida de alimentos:

De forma previa a la llegada de la Navidad se realizó en nuestro centro una recogida de alimentos entre el alumnado y el profesorado del Centro para colaborar en la cesta de navidad que se sorteó a beneficio del Comedor Social de la Orden Hospitalaria.

- **Becas de Centro.**

El Centro ha ofrecido becas de ayuda a 4 alumnas con necesidades económicas especiales. Las alumnas han colaborado en:

- Organización del almacén de materiales para las prácticas y del aula de prácticas.
- Inventariado del almacén y el aula de prácticas
- Mantenimiento del Aula de egresados
- Mantenimiento del archivo del centro

Estudio EPINE 2013 y Encuesta Puntual de Prevalencia en los Hospitales de Agudos de Europa.

Ha colaborado en su realización en el Hospital San Juan de Dios del Aljarafe, D^a. Inmaculada Lancharro Taverro, profesora de nuestro Centro.

- **Aula de cultura.**

El Centro de Enfermería en colaboración con el CICUS (Centro de Iniciativas culturales de la Universidad de Sevilla), realiza actividades con el objetivo de promocionar actividades culturales entre los miembros de la comunidad de estudiantes del Centro de Enfermería "San Juan de Dios".

Primer semestre

- **Semana de la música, con la actividad "Concurso de Talentos"**

Actividad realizada con una ayuda de las aulas de cultura de la Universidad de Sevilla. El día 16 de Diciembre se celebró dicha actividad en el salón de Actos del Hospital San Juan de Dios del Aljarafe. El alumnado participó de forma activa tanto en la organización, como la participación a través de actuaciones.

El **primer premio recayó en Antonio Ángel Lugo**, pianista (alumno egresado del Centro Universitario de Enfermería “San Juan de Dios”, el **segundo premio fue a parar al Festival de María**, grupo de teatro de personal sanitario de la Ciudad San Juan de Dios de Alcalá de Guadaíra y el tercer premio, para el **Musical Thriller (Michael Jackson)**, interpretado por los Alumnos de 3º de Grado en Enfermería del CUESJD(Roció Alonso, Antonio Ángel, Cristina Real, Carmen Boza, Andrea Acosta, Manuel San Martín).

- I La Enfermería a través del cine del Centro de Enfermería “San Juan de Dios”

Actividad que se realizó a lo largo del curso académico 2013/14, en la que se proyectaron audiovisuales relacionados con las Ciencias de la Salud, incidiendo especialmente en aspectos éticos y/o asistenciales. Asimismo, se contempló la participación de los asistentes en foros de discusión a través de la plataforma virtual del Centro sobre las temáticas tratadas en la proyección de los audiovisuales.

Segundo semestre

- I Concurso Literario Cultural “San Juan de Dios”

Actividad realizada el día 13 de Mayo para celebrar el día Internacional de la enfermería. Para su realización se obtuvo una ayuda de las Aulas de Cultura de la Universidad de Sevilla.

Los participantes fueron el alumnado que en ese momento realizaban el Grado de Enfermería en la Facultad de Enfermería, Fisioterapia y Podología de la Universidad de Sevilla, así como de los Centros adscritos, Centro Universitario de Enfermería “San Juan de Dios”, Centro de Enfermería de la Cruz Roja y Escuela Universitaria Osuna. Así mismo, ha resultado extensivo el concurso al alumnado egresado en Enfermería de la Universidad de Sevilla.

Se presentaron 22 relatos sobre experiencias relacionadas con los cuidados. Estos relatos nos narran las vivencias de sus protagonistas, estudiantes de los centros



de enfermería de la Universidad de Sevilla (tanto propios como adscritos) y de sus titulados y tituladas.

Los relatos galardonados son en primer y segundo lugar respectivamente:

- *La Joya de mi corazón.*

D^a M^a Teresa Perejón Barrios.

Seudónimo: Garabito.

- *La cajita con las cosas de ella, incluido su olor.*

D. José Elías Bernal.

Seudónimo: Aloine S. Arriety.

- Road Show:

El Centro Universitario de Enfermería “San Juan de Dios” se muestra sensibilizado en la formación al alumnado de Enfermería en un tema tan importante como la Seguridad Vial, la prevención de los accidentes de tráfico y la concienciación respecto a las normativas de circulación.

Por ello, se participó en el proyecto “**SOBRE RUEDAS**”, que la Consejería de Salud está llevando a cabo y que entre sus objetivos más importantes está la reducción del número de accidentes e intentar promover cambios de actitud entre la población joven y universitaria para poder así contribuir a una movilidad segura, responsable y sostenible. La participación se hizo extensiva a la campaña “**TE PUEDE PASAR**”, y al espectáculo impactante “**ROAD SHOW**” con la colaboración de la asociación AESLEME en dos Jornadas diferentes.





De dicho proyecto se benefició el alumnado de los cuatro cursos de Grado en Enfermería tanto de nuestro centro como del Centro de Enfermería de Cruz Roja, aproximadamente 250 estudiantes.

Proyecto “SOBRE RUEDAS”

- Jornada del 11 de octubre 2014.

Se contó con la participación de:

- D. MIGUEL FERNÁNDEZ RUIZ, Coordinador de la Asociación para el Estudio de la Lesión Medular Espinal (AESLEME) en Andalucía.
- D. ALFONSO YÁÑEZ CASTIZO, enfermero de la Empresa Pública de Emergencias Sanitarias de Andalucía (061) y colaborador de AESLEME.

- Jornada del 18 de octubre.

La actividad estaba dirigida a estudiantes de Enfermería de “San Juan de Dios” y “Cruz Roja” para contribuir a una movilidad segura y responsable.

Participaron y por tanto agradecemos a:

- Área de Promoción de la Salud del SACU de la Universidad de Sevilla.
- Servicio de Salud del Ayuntamiento de Sevilla.
- Consejería de Igualdad, Salud y Políticas Sociales de la Junta de Andalucía.
- Consejería de Educación.
- Asociación AESLEME y Trafpol-IRSA.

- Visita a la Ciudad San Juan de Dios. Alcalá de Guadaíra, 23 de mayo de 2014

Seminario incluido en la asignatura Historia, Teorías y Métodos de la Enfermería I, con el objetivo de aproximar al alumnado que comienza sus estudios de Grado en Enfermería a un centro sociosanitario. Esta actividad consiste en una visita guiada a la Ciudad de San Juan de Dios en Alcalá de Guadaíra, con el alumnado de primer curso, acompañados por el profesor D. Carmelo Gallardo y la profesora D^a. Almudena Arroyo Rodríguez.

- Día Mundial sin tabaco, 2 de Junio de 2014.

Desde el Centro de Enfermería se colaboró a través de dos alumnas de cuarto de Grado, con el Hospital San Juan de Dios del Aljarafe en la mesa informativa, dirigida tanto a profesionales como a usuarios del centro, fueran o no fumadores que quieran obtener información sobre las medidas disponibles para dejar de fumar. Para ello, se repartió material divulgativo de la Consejería de Salud, se realizó una Cooximetría a aquellos que lo desearon y además se realizó un registro de aquellas personas que deseaban apoyo para dejar de fumar que se trasladó a la Coordinadora del Distrito para contactar con ellos y ofrecerles terapia grupal o individualmente.



- XXI Campaña Universitaria de donación de sangre.

El Centro Universitario de Enfermería “San Juan de Dios” se unió a la campaña que promueve la Universidad de Sevilla de extracción sanguínea el día 6 de Noviembre con amplia participación de profesorado, alumnado y profesionales de Hospital san Juan de Dios.

- Recepción en el Ilustre Colegio Oficial de Enfermería de Sevilla. 23 de mayo de 2014.

El Colegio Oficial de Sevilla ofreció una recepción al alumnado de primer curso del Centro con objeto de presentar la institución a los ingresados en la carrera y en la que se sirvió un aperitivo. Aprovechando su presencia en el Colegio de Enfermería, muchos de los estudiantes solicitaron el carné de pre-colegiados.

- Visita del Centro de Formación Profesional OSCUS San Pablo.

El pasado 16 de mayo a las 11:00 h. tuvo lugar la visita del Centro de Formación Profesional OSCUS San Pablo a nuestro Centro. La bienvenida estuvo a cargo de nuestro Director, D. Francisco Ventosa O.H. A continuación, tuvo lugar una charla sobre el Grado de Enfermería que se imparte en nuestro Centro, ésta fue presentada por nuestro alumno de 4º de Grado, Alberto Isaac Navarro, y posteriormente se realizó una visita por las instalaciones del centro, guiada por la jefa de estudios, D^a Almudena Arroyo. El alumnado de Documentación Sanitaria estuvo acompañado por su Vicedirector D. Juan Barquero Díaz.



11.- Cursos Posgrado

Nuestro Centro ha organizado en colaboración con el Centro de Formación Permanente de la Universidad de Sevilla, los siguientes títulos propios:

- MASTER PROPIO EN BIOÉTICA Y HUMANIZACIÓN DE LA ASISTENCIA (II EDICIÓN)

Breve descripción del curso:

60 ECTS – Semipresencial

Objetivos

1. Capacitar a los profesionales sanitarios y de los servicios sociales para reconocer los aspectos éticos de su práctica profesional, sabiendo identificar los conflictos morales y los valores en juego en dichos conflictos.
2. Equipar a los profesionales sanitarios con conocimientos que les permitan analizar crítica y sistemáticamente estas cuestiones.
3. Proporcionar a los profesionales habilidades prácticas para integrar estas dimensiones en el proceso continuo de toma de decisiones y ser capaces de argumentar racionalmente estas últimas.

Número de alumnos: 21

Comisión Académica

- D. Antonio Hevia Alonso. Universidad de Sevilla - Farmacología, Pediatría y Radiología
- D. Francisco de Llanos Peña. Universidad de Sevilla - Enfermería
- D. Francisco Ventosa Esquinaldo. Universidad de Sevilla- Centro Universitario de Enfermería San Juan de Dios

- D. José María Galán González-Serna. Universidad de Sevilla-Centro Universitario de Enfermería San Juan de Dios
- D. José María Rubio Rubio. Universidad de Sevilla - Medicina

Profesorado

- D. Francisco José Alarcos Martínez. Facultad de Teología de Granada- Cátedra Andaluza de Bioética
- D. Enrique Bravo Escudero. - Empresa Pública de Emergencias Sanitarias de Andalucía
- D. Francisco Campa Valera. Universidad de Sevilla - Medicina
- D^a. Azucena Couceiro Vidal. Universidad Autónoma de Madrid- Psiquiatría
- D. Francisco de Llanos Peña. Universidad de Sevilla - Enfermería
- D^a. Lydia Feito Grande. Universidad Complutense de Madrid- Medicina Preventiva, Salud Pública e Historia de la Ciencia
- D. José María Fernández Rodríguez. - Profesional independiente
- D. José María Galán González-Serna. Universidad de Sevilla- Centro Universitario de Enfermería San Juan de Dios
- D. Fernando Gamboa Antiñolo. Universidad de Sevilla - Medicina
- D^a. Loreto García Dávila. - Ciudad San Juan de Dios. Alcalá de Guadaíra (Sevilla)
- D^a. María Ángeles García-Carpintero Muñoz. Universidad de Sevilla - Enfermería
- D^a. Cecilia Gómez-Salvago Sánchez. Universidad de Sevilla - Derecho Civil e Internacional Privado
- D. Juan José Hernández Torres. - Centro San Rafael de Granada - Orden Hospitalaria de San Juan de Dios
- D. Melquiades León Macía. - Centro Asistencial San Juan de Dios en Málaga
- D^a. María Mercedes Lomas Campos. Universidad de Sevilla - Enfermería
- D. Antonio Miguel Martín Morillas. Facultad de Teología de Granada- Filosofía
- D^a. María Luisa Morales Medina. Facultad de Teología de Granada- Cátedra Andaluza de Bioética
- D. Calixto Plumed Moreno. Universidad Pontificia Comillas- Enfermería

- D. José María Rubio Rubio. Universidad de Sevilla - Medicina
- D^a. Victoria Ruiz Romero. - Hospital San Juan de Dios del Aljarafe. Sevilla.
- D. Juan Antonio Senent de Frutos. - Universidad Privada
- D. Antonio de Toro Salas. - Organización y Administración de Centros de la Orden Hospitalaria San Juan de Dios (Provincia Bética)

- DIPLOMA DE ESPECIALIZACIÓN EN ENFERMERÍA QUIRÚRGICA Y REANIMACIÓN

Breve descripción del curso:

35 ECTS – Semipresencial

Objetivos

1. Conocer las características, necesidades y demandas del paciente quirúrgico desde una perspectiva integral.
2. Identificar los principales métodos para garantizar la calidad y humanización en la prestación de cuidados.
3. Analizar las implicaciones éticas y jurídicas de la atención quirúrgica y su manejo práctico.
4. Proporcionar a través de la relación asistencial en el área perioperatoria y periintervencionista la mejor disposición terapéutica del paciente y su familia.
5. Conocer cuáles son los servicios, estructura y organización que ha de incorporar un Área Quirúrgica.
6. Aprender a manejar diferentes fuentes de información y herramientas de trabajo, la documentación necesaria previa a la intervención quirúrgica adiestrando en el manejo y obtención de información así como en el uso de sistemas informáticos.
7. Conocer y diferenciar las competencias profesionales sobre normas, procedimientos y protocolos establecidos en el Bloque Quirúrgico.

8. Adiestrar sobre los criterios básicos de la gestión de recursos humanos y materiales de un Área Quirúrgica
9. Conocer las competencias básicas y avanzadas de la enfermera del servicio de hospitalización quirúrgica, del servicio hospitalización mayor ambulatoria, servicios postquirúrgicos y servicios de alta precoz.
10. Proporcionar una atención y cuidados enfermeros de calidad en todas las fases del proceso quirúrgico: preoperatorio, intraoperatorio y post-operatorio inmediato incluida la atención anestésica y el tratamiento del dolor aplicando los cuidados de enfermería necesarios en cada caso y valorando las necesidades de los pacientes antes, durante y después de cada procedimiento.
11. Aplicar los cuidados de enfermería en los distintos procesos anestésicos, quirúrgicos, endoscópicos e intervencionistas, según el estado de la ciencia con garantías de seguridad y calidad para alcanzar los resultados esperados de las intervenciones de enfermería aplicadas.
12. Conocer los principales fármacos usados en anestesia y sala de reanimación y cómo utilizar la vía de administración adecuada para cada fármaco según prescripción médica.
13. Conocer las medidas y procedimientos para prevenir, detectar e identificar las posibles complicaciones que pueden surgir durante los cuidados postquirúrgicos.
14. Diferenciar los principios de seguridad, que incluyen la ergonomía, la movilización y manejo del paciente, el control de la infección y procedimientos de reanimación.
15. Reconocer en la práctica los conocimientos, habilidades y actitudes propias del profesional de enfermería de quirófano y reanimación.
16. Diseñar y realizar un Trabajo fin de estudios sobre Enfermería Quirúrgica y de Reanimación.

Número de alumnos: 29

Comisión Académica

- D^a. Almudena Arroyo Rodríguez. Centro Universitario de Enfermería San Juan de Dios adscrito Universidad de Sevilla- Enfermería
- D. Francisco de Llanos Peña. Universidad de Sevilla - Enfermería
- D. Francisco Ventosa Esquinaldo. Centro Universitario de Enfermería San Juan de Dios adscrito Universidad de Sevilla- Enfermería
- D. José María Galán González-Serna. Centro Universitario de Enfermería San Juan de Dios adscrito Universidad de Sevilla- Medicina
- D. Máximo Jesús de la Fuente Ginés. Universidad de Sevilla - Enfermería
- D. Salvador Santos Vélez. Universidad de Sevilla - Enfermería

Profesorado

- D. Santiago Alcaide Aparcero. Centro Universitario de Enfermería San Juan de Dios adscrito Universidad de Sevilla- Enfermería
- D. Francisco José Alemany Lasheras. Centro Universitario de Enfermería San Juan de Dios adscrito Universidad de Sevilla- Enfermería
- D. Antonio Amaya Cortijo. - Hospital San Juan de Dios del Aljarafe
- D^a. Almudena Arroyo Rodríguez. Centro Universitario de Enfermería San Juan de Dios adscrito Universidad de Sevilla- Enfermería
- D. Jaime Bachiller Burgos. - Hospital San Juan de Dios del Aljarafe
- D. Francisco Javier Barrionuevo Sánchez. - Hospital San Juan de Dios del Aljarafe
- D^a. Ana Isabel Blanco Orozco. - Hospital Universitario Virgen del Rocío. Sevilla
- D. Juan Manuel Carmona Polvillo. Centro Universitario de Enfermería San Juan de Dios adscrito Universidad de Sevilla- Enfermería
- D. Luis Castellón Torre. - HOSPITAL SAN JUAN DE DIOS DEL ALJARAFE

- D. Francisco Javier Consegliere Castilla. - Hospital San Juan de Dios de Sevilla
- D^a. María Jesús de Justo Moscardó. - Hospital San Juan de Dios del Aljarafe
- D. José María Galán González-Serna. Centro Universitario de Enfermería San Juan de Dios adscrito Universidad de Sevilla- Medicina
- D. María Luisa Giraldo Ramírez. - Hospital San Juan de Dios del Aljarafe
- D^a. María José Gómez Galán. - Hospital San Juan de Dios del Aljarafe
- D. Juan González Maestre. - Hospital Infanta Luisa
- D^a. Rocío González Peña. - Hospital San Juan de Dios del Aljarafe
- D^a. Encarnación Gutiérrez Carretero. - Hospital Universitario Virgen del Rocío. Sevilla.
- D^a. M^a Carmen Isorna Rodríguez. - Hospital San Juan de Dios del Aljarafe
- D. José María Jaime Borrego. - Hospital Universitario Virgen Macarena
- D^a. Pilar Fátima Jiménez Delgado. - Hospital San Juan de Dios del Aljarafe
- D^a. Rosario Jiménez Fierro. - Hospital San Juan de Dios del Aljarafe
- D^a. María Dulce Maestro Babío. - Hospital San Juan de Dios del Aljarafe
- D. Fernando Maroto Montserrat. - Hospital San Juan de Dios del Aljarafe
- D. Francisco Javier Márquez Rivas. - Hospital Universitario Virgen del Rocío. Sevilla
- D^a. Isabel Martínez Sánchez. - Hospital San Juan de Dios del Aljarafe
- D^a. Begoña Ramos Rodríguez. - Hospital San Juan de Dios del Aljarafe
- D. Melchor Manuel Rivero López. - Hospital San Juan de Dios del Aljarafe
- D. Antonio Adolfo Rodríguez Sánchez. - Hospital San Juan de Dios del Aljarafe
- D. Salvador Santos Vélez. Universidad de Sevilla - Enfermería
- D. Manuel Torres Martín. Centro Universitario de Enfermería San Juan de Dios adscrito Universidad de Sevilla- Enfermería
- D. Elisa Valle Miranda. - Hospital San Juan de Dios del Aljarafe
- D. Francisco Javier Vargas Montes. - Hospital San Juan de Dios del Aljarafe

12.- Anexos

• Biblioteca

El servicio de apoyo al estudio está constituido por la Biblioteca del Centro y las Salas de Estudio. En la primera se encuentran los fondos documentales de apoyo al estudio, la docencia y la investigación.

- Usuarios

La Biblioteca da servicio a 204 estudiantes, 41 docentes.

- Volúmenes

Hasta septiembre de 2013 la Biblioteca posee 2517 volúmenes especializados en Enfermería principalmente, y recibe actualmente 8 publicaciones periódicas, además de los boletines de los diferentes Colegios Oficiales de Enfermería de nuestro país. Se ha indexado dentro de la aplicación Abies todas las fuentes bibliográficas como son libros, revistas, CD, etc. que el Centro había acumulado, como fruto de donaciones del Colegio de Enfermería, profesores y compras de otros ejemplares para consulta del alumnado.

Curso Academico	Nº Ejemplares
2007-2008	241
2009-2010	1576
2011-2012	312
2012-2013	388
2013-2014	602
Total	3119

Cada uno de los ejemplares cuenta con el sello de nuestro centro y un código de identificación que nos facilita la búsqueda del mismo.

- Internet y la Hemeroteca Virtual

Las instalaciones del Centro, incluidas las Salas de Estudio y la Biblioteca, están dotadas de conexión inalámbrica a Internet facilitando el acceso a los servicios de la red, búsquedas bibliográficas y a la Hemeroteca

Virtual Cantárida de revistas de Enfermería de la Fundación Index, con más de 7.205 documentos disponibles a texto completo de unas 15 revistas especializadas. Además también se ha incorporado la Biblioteca Digital de DAE, a la cual se puede acceder libremente desde la IP del Centro a través de la Wifi y el profesorado puede solicitar unas claves individuales para acceder a la misma. Esta biblioteca cuenta con una serie de libros, acceso a revistas científicas como Metas de enfermería, Educare, entre otras y el buscador Encuentra.

- Servicio de Biblioteca de la Universidad de Sevilla

Como novedad en este curso académico, nuestro alumnado dispone de acceso al catálogo FAMA de la Universidad de Sevilla, cuyo cometido es “localizar la información sobre los documentos catalogados en la Biblioteca de la Universidad, incluyendo registros de libros, recursos electrónicos, publicaciones seriadas, mapas, microformas, etc.”. Se puede acceder al Catálogo desde cualquier navegador sin necesidad de desplazarse al centro sevillano. Con solo un clic, el usuario puede acceder a la información relativa a todos los fondos bibliográficos de la Universidad de Sevilla, sea cual sea la localización de cada ejemplar.

Nuestro alumnado, a través de este catálogo puede realizar las siguientes funciones:

- Reservar libros, pudiendo consultar y cancelar las reservas realizadas, en cualquier momento.
- Renovar sus préstamos.
- Guardar y consultar su historial de préstamos.
- Ver los cursos y eventos en los que se ha inscrito.
- Acceder a la consulta del Catálogo Fama.
- Consultar el MetaBUScador, agrupar los recursos-e sobre los que buscar, e ir al portal del MetaBUScador.
- Guardar las búsquedas realizadas en el Catálogo Fama para repetirlas cuando lo desee.
- Crear sus propias listas con los libros, dvds, etc. del Catálogo Fama que le interesen.

- Solicitar Alertas por correo electrónico que le informarán de los documentos incorporados en el Catalogo Fama durante el último mes que coincidan con sus búsquedas.
- Modificar o borrar las valoraciones que ha realizado.
- Solicitar la compra de un documento.

- Publicaciones Periódicas

A continuación se relacionan las publicaciones periódicas disponibles:

- *Rol de Enfermería*
- *Enfermería en Cardiología*
- *Index de Enfermería*
- *Revista Científica Hygia de Enfermería*
- *Metas de Enfermería*
- *Nursing*
- *Revista de Historia de la Enfermería, Hiades*
- *Gerokomos*

• Página web del Centro

Hasta el momento, el Centro Universitario de Enfermería San Juan de Dios, disponía de un pequeño espacio dentro de la página web del Hospital San Juan de Dios del Aljarafe en el que ubicaba su página web. Su localización se hacía un poco dificultosa cuando alguna persona (perteneciente al Centro o externa al mismo) quería consultar algún dato del Centro, por ello, se pensó crear una página web propia del Centro, independiente de la del HSJDA. Para llevar a cabo este deseo, en el presente curso hemos solicitado los servicios de una empresa externa para el diseño de una nueva página web más acorde con las exigencias del Sistema de Garantía de Calidad de los Títulos Oficiales de la Universidad de Sevilla y, que además, fuese más accesible para toda persona interesada en consultarla.

La dirección de esta nueva página es:

www.cue.sjd.es

Como novedad, podemos decir, que se ha creado en la página web un espacio destinado a publicar noticias relevantes para el Centro y los usuarios de dicha página. Este apartado se va actualizando continuamente. Por otro lado, la página también tiene acceso directo a las redes sociales: Facebook y Twitter.

Desde la página web, se puede acceder a partir de este curso académico al buzón de quejas, sugerencia, incidencias y felicitaciones de nuestro Centro.

Por último decir, que seguiremos innovando en nuestra página web, ya que, es nuestra carta de presentación en internet.

• Redes sociales

Nuestro Centro está presente en las redes sociales, Facebook y Twitter, donde se hace visible las actividades del CUESJD.

- La cuenta de **Facebook**, <https://www.facebook.com/centroenfermeriasjd?ref=bookmarks> posee 292 "Me gusta".

- La cuenta de **Twitter**, @CESJDBormujos, con 242 seguidores.



Centro Universitario de Enfermería “San Juan de Dios”

Memoria del Curso 2013/14



CENTRO
UNIVERSITARIO
DE ENFERMERIA
SAN JUAN DE DIOS



HERMANOS DE SAN JUAN DE DIOS

Avda. San Juan de Dios s/n
C.P.: 41930, Bormujos
www.hsjda.es