



CENTRO
UNIVERSITARIO
DE ENFERMERÍA
SAN JUAN DE DIOS



HERMANOS DE SAN JUAN DE DIOS

Memoria del Curso 2012/13



Centro Universitario de Enfermería "San Juan de Dios"

Memoria del Curso 2012/13

Edita: Centro Universitario de Enfermería "San Juan de Dios". Bormujos (Sevilla)
Coordina: Departamento de Comunicación Hospital San Juan de Dios del Aljarafe
Maqueta y diseña: www.grupoaztecas.com
Imprime: Micrapel

Índice

1.-	Presentación	9
2.-	Descripción del Centro Universitario de Enfermería.....	11
3.-	Organigrama	14
4.-	Comunidad del Centro.....	15
	■ Profesorado	15
	□ Listado por curso y asignatura.....	16
	□ Datos por titulación y sexo	20
	□ Datos por nivel académico	20
	■ Personal de Administración y Servicios	21
	■ Alumnado	21
	□ Matriculados/as por titulación y sexo	21
	□ Matriculados/as por procedencia	21
	□ Matriculados/as de nuevo ingreso por cupo de acceso.....	23
	□ Notas de acceso	23
5.-	Órganos de Gobierno	24
	■ Órganos Unipersonales	24
	□ Director	24
	□ Secretaria de Estudios	24

■	Órganos Colegiados	24
□	Junta de Centro.....	24
	Miembros de la Junta de Centro.....	24
	Reuniones y Acuerdos	24
■	Claustros	25
	Reuniones y Acuerdos	25
■	Comisiones Permanentes.....	26
□	Comisión de Docencia.....	26
	Miembros de la Comisión.....	26
	Reuniones y Acuerdos	27
□	Comisión de Garantía de Calidad del Título de Grado.....	27
	Miembros de la Comisión.....	27
	Reuniones y Acuerdos	28
□	Comisión de Prácticas	28
	Miembros de la Comisión.....	29
	Reuniones y Acuerdos	29
□	Comisión de Estudios	29
	Miembros de la Comisión.....	29
	Reuniones y Acuerdos	30
□	Comisión del Trabajo Fin de Grado	30
	Miembros de la Comisión.....	30
	Reuniones y Acuerdos	31
□	Comisión de Seguimiento de Planes de Estudio	32
	Miembros de la Comisión.....	32
	Reuniones y Acuerdos	32
■	Delegación de Alumnos.....	32
	Delegada de Alumnos.....	32
	Secretario.....	32

6.-	Organización Académica	33
	■ Planes de Estudios.....	33
	□ Plan de Estudios de Grado en Enfermería	33
	□ Plan de Estudios de Diplomado en Enfermería	35
	■ Organización de Prácticas	37
	■ Seminarios Teórico-Prácticos.....	41
	■ Movilidad de estudiantes	43
7.-	Actividad científico-técnica y de formación del profesorado	44
	■ Cursos	44
	■ Asistencia a congresos y comunicaciones presentadas.....	47
	■ Publicaciones	52
	■ Premios y Reconocimientos	53
	■ Otras actividades	54
8.-	Actos Académicos.....	58
9.-	Actividades de reconocimiento académico de créditos	60
10.-	Actividades Extra-Académicas	64
11.-	Anexos	67
	■ Biblioteca.....	67
	■ Web	69



1.- Presentación

Nuestra época caracterizada por el bienestar y en medio de una gran crisis económica y de valores, vive el momento actual marcada por una gran convulsión social, su rango esencial es el cambio continuo, ya sea en lo demográfico, político, económico, sociológico o religioso.

En esta realidad, enseñar a Cuidar requiere tiempo y espacio, dedicación y técnica, ciencia y sabiduría, conocimiento teórico y praxis. Para un mundo asistencial que, por definición es un mundo humano, y por ello, se enfatiza que la técnica debe estar al servicio de este mundo humano, jamás debe reemplazarlo. Exige afirmar la dignidad de todo ser humano cualesquiera que sean las anomalías que padezca, las limitaciones que tenga o la marginación social a que se vea reducido, y sensibilizar a una conciencia crítica y guía ética para una asistencia, para unos cuidados integrales, holísticos, y siempre en una dimensión humanizada.

El proceso iniciado por San Juan de Dios en la administración de cuidados constituye un ejemplo de sensibilidad que abarca lo sociosanitario. La Enfermería propuesta por él, es más que la prestación de cuidados físicos, incluye cuidados integrales, cuidados físicos, mentales, psicosociales, éticos, religiosos y sociales.

Los Hermanos y Trabajadores continuadores de su obra han encarado cada tiempo como una oportunidad para estar más presentes en la sociedad, y hacer más y mejor la misión, como Orden Hospitalaria.



Francisco Ventosa Esquinaldo O.H.
Director del Centro

La Orden Hospitalaria de San Juan de Dios siempre sensible a todo cambio en cuanto a formación en el campo de la salud continúa con la labor docente. Así, las Profesoras y Profesores de nuestro Centro, siguen cultivando y promoviendo los valores de la persona humana, y profundizan en la cultura de la Hospitalidad.

Desde nuestra opción de Religiosos Hospitalarios les presentamos de una manera especial a la persona de San Juan de Dios, como precursor de la Enfermería moderna española y paradigma de la humanización. Prolongar su legado a través de sus valores, de su cultura, de su estilo de cuidar... es hacer que se beneficien muchas personas. Esto se logra cuando, al finalizar sus estudios, los nuevos profesionales se ponen en marcha siendo críticos en la defensa y promoción de la vida humana, siendo creativos, sabiendo escuchar al enfermo y a la familia; y actuando en consecuencia. Se trata de prepararlos para que ejerzan la Enfermería desde el principio de hospitalidad.

De la observación y escucha atentas brotan proyectos de mejora, de cambio. Estas dos cualidades son fáciles de poner en práctica cuando todos y cada uno de nosotros respetamos la dignidad de la persona, creada a imagen de Dios, considerando al prójimo como "otro yo", cuidando de su vida y de los medios necesarios para que pueda desarrollarla dignamente.

Ser hospitalario exige afirmar la dignidad de todo ser humano cualesquiera que sean las anomalías que padezca, las limitaciones que tenga o la marginación social a la que se vea reducido. El modelo "Juandediano" lo expresa como: conciencia crítica y guía sensibilizadora para una asistencia, para unos cuidados integrales, holísticos, y siempre en una dimensión humanizada.

2.- Descripción del Centro Universitario de Enfermería

La Orden Hospitalaria de San Juan de Dios se ha mostrado siempre sensible a todos los cambios y transformaciones que se producían en torno a la formación en el ámbito de la salud. Así, en el año 2007 decidió continuar su labor docente con la apertura de una nueva Escuela Universitaria de Enfermería.

El Centro Universitario de Enfermería "San Juan de Dios", inicia pues su andadura como un Centro Docente adscrito a la Universidad de Sevilla. Su sede se encuentra ubicada en la localidad de Bormujos, en las instalaciones del Hospital San Juan de Dios del Aljarafe, lo que favorece el desarrollo del alumnado en un entorno sanitario real.



Filosofía

- El Centro Universitario de Enfermería San Juan de Dios tiene como fin la formación profesional y humana de aquellas personas que se sienten inclinadas vocacionalmente y poseen actitudes para el cuidado y servicio de los enfermos.
- Este Centro pretende ofrecer una formación integral de manera que, tanto a través de las clases teóricas, las tutorías personalizadas, como de las prácticas, y el contacto con el ámbito comunitario, el alumnado encuentre todas las herramientas, humanas y asistenciales, para desenvolverse profesionalmente en el futuro.
- Para alcanzar esta formación integral, el Centro se inspira en el espíritu de la Obra de San Juan de Dios y en los criterios de Enfermería que van emanando de la Organización Mundial de la Salud, de la Organización Internacional del Trabajo y de la Universidad de Sevilla.

Objetivos

El principal objetivo del Centro Universitario de Enfermería "San Juan de Dios" es preparar al alumnado de manera que estén en condiciones de:

- Poseer un conjunto de conocimientos generales y de Enfermería en particular.
- Reconocer las necesidades básicas de los pacientes.
- Conocer y dominar los mejores medios para satisfacer las necesidades de los pacientes y usuarios aplicándolos en cada caso particular y siguiendo para ello el Proceso de Enfermería que comprende: valoración, diagnóstico, planificación, ejecución y evaluación del plan de cuidados.

Titulaciones

Las titulaciones que actualmente imparte el Centro Universitario de Enfermería "San Juan de Dios" son:

- Grado en Enfermería.
En el Curso académico 2009-2010 se inicia una nueva andadura para adaptar la titulación de Enfermería al Plan Bolonia, adquiriendo el reconocimiento de Estudios de Grado.
- Diplomatura en Enfermería.
Actualmente esta titulación se encuentra en proceso de extinción.

3.- Organigrama

PDI

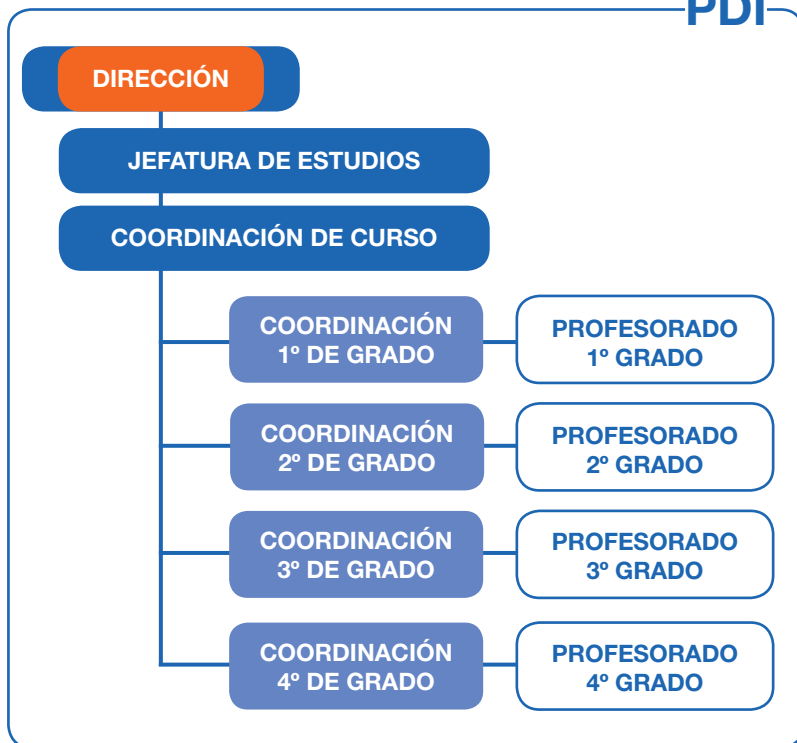

PAS

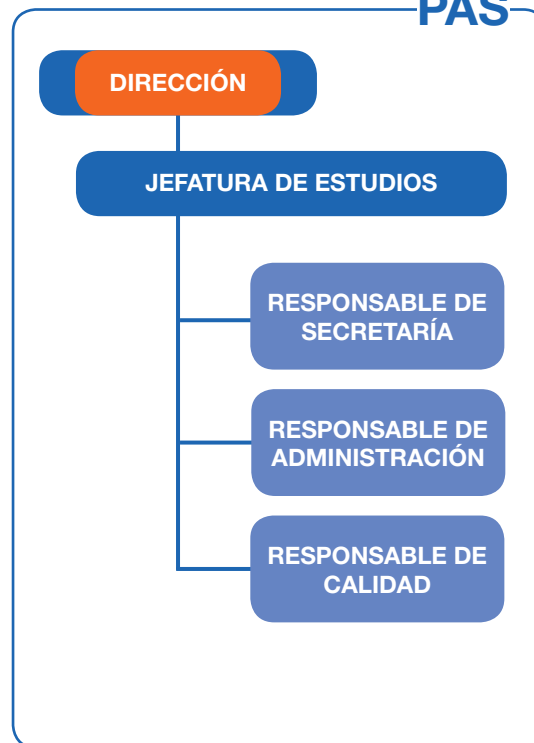

4.- Comunidad del Centro

La Comunidad Universitaria del Centro está compuesta por el alumnado, el profesorado y el personal de administración y servicios.

Profesorado



1° GRADO		
Profesorado	Asignatura	Cuatrimestre
Enrique Pérez-Godoy Díaz	Enfermería Psicosocial	1°
José Antonio Ponce Hernández	Enfermería Psicosocial	1°
Ernesto Salas Herrero	Bioquímica y Biología Molecular	1°
Francisco Javier Ramos Medrano	Anatomía Humana General	1°
Mª del Rocío Fernández Ojeda	Fisiología	1°
Ignacio Vallejo Maroto	Fisiología	1°
José Miguel Cruces Jiménez	Promoción de la Salud	1°
José Antonio Ponce Blandón	Promoción de la Salud	1°
Inmaculada Lancharro Taverro	Género y Salud	2°
Almudena Arroyo Rodríguez	Género y Salud	2°
Antonio Fernández Alonso	Farmacología Clínica	2°
Javier Fernández Rivera	Fisiopatología	2°
Antonio Fernández Moyano	Fisiopatología	2°
Francisco Ventosa Esquinaldo	Historia, Teorías y Métodos de la Enfermería I	2°
Almudena Arroyo Rodríguez	Historia, Teorías y Métodos de la Enfermería I	2°
Carmelo Gallardo Moraleda	Historia, Teorías y Métodos de la Enfermería I	2°
Manuel Reina Jiménez	Historia, Teorías y Métodos de la Enfermería I	2°
Enrique Carlos Tomé Pérez	Estadística y TIC	2°
Francisco José Alemany Lasheras	Estadística y TIC	2°

2º GRADO		
Profesorado	Asignatura	Cuatrimestre
Anastasio Ruiz Cortés	Enfermería de la Infancia y de la Adolescencia	1º
Roberto Lara Romero	Enfermería de la Infancia y de la Adolescencia	1º
Matilde Osuna Corredera	Enfermería en la Salud Reproductiva	1º
Manuel Jorge Romero Martínez	Enfermería en la Salud Reproductiva	1º
Luis Alfonso Aparcero Bernet	Enfermería Familiar y Comunitaria	1º
Enrique Carlos Tomé Pérez	Enfermería Familiar y Comunitaria	1º
Almudena Arroyo Rodríguez	Historia, Teorías y Métodos de la Enfermería II	1º
Mª Magdalena de Tovar Fernández	Historia, Teorías y Métodos de la Enfermería II	1º
Mª Socorro Morillo Martín	Enfermería Clínica I	1º
Juan Manuel Carmona Polvillo	Enfermería Clínica I	1º
Mª Socorro Morillo Martín	Enfermería Clínica I I	2º
Juan Manuel Carmona Polvillo	Enfermería Clínica I I	2º
Anastasio Ruiz Cortés	Prácticum I	2º
Roberto Lara Romero	Prácticum I	2º
Mª Teresa Sánchez Jiménez	Prácticum I	2º
Matilde Osuna Corredera	Prácticum I	2º
Manuel Jorge Romero Martínez	Prácticum I	2º
Mª Socorro Morillo Martín	Prácticum I	2º
Santiago Alcaide Aparcero	Prácticum I	2º

Mª Carmen Jiménez Estrada	Soporte Vital	2º
Rocío Romero Serrano	Terapéutica Enfermera, Alimentación y Cuidados	2º
Isabel María Calvo Cabrera	Terapéutica Enfermera, Alimentación y Cuidados	2º
3º GRADO		
Profesorado	Asignatura	Cuatrimestre
Manuel Torres Martín	Ética y Gestión de Enfermería	1º
Beatriz Rueda Camino	Ética y Gestión de Enfermería	1º
Inmaculada Lancharro Taverro	Prácticum II	1º
Juan Carlos Palomo Lara	Prácticum II	1º
José Antonio Ponce Hernández	Prácticum II	1º
Mª Luisa Alonso de Pedro	Enfermería del Adulto en el Ámbito Comunitario	1º
Antonio Idígoras Santos	Enfermería del Adulto en el Ámbito Comunitario	1º
Inmaculada Lancharro Taverro	Enfermería del Envejecimiento	1º
Isabel María Calvo Cabrera	Enfermería del Envejecimiento	1º
Juan Carlos Palomo Lara	Enfermería de salud Mental	Anual
Enrique Pérez-Godoy Díaz	Enfermería de salud Mental	Anual
Francisco Javier Conseglieri Castilla	Prácticum III	2º
Mª Ángeles Díaz Rico	Prácticum III	2º
Inmaculada Lancharro Taverro	Prácticum III	2º
Rocío Romero Serrano	Prácticum III	2º
Juan Manuel Carmona Polvillo	Prácticum III	2º
Inmaculada Lancharro Taverro	Enfermería Clínica y Problemas Bioéticos	2º

Beatriz Rueda Camino	Enfermería Clínica y Problemas Bioéticos	2º
Mª Socorro Morillo Martín	Cuidados Críticos y Paliativos	2º
Enrique Carlos Torné Pérez	Cuidados Críticos y Paliativos	2º
4º GRADO		
Profesorado	Asignatura	Cuatrimestre
Mª Paz Borrero Esteban	Prácticum IV	1º
Mª Carmen Jiménez Estrada	Prácticum IV	1º
María Luisa Quintero Solís	Prácticum IV	1º
Mª Ángeles Díaz Rico	Prácticum IV	1º
Isabel María Calvo Cabrera	Prácticum IV	1º
Inmaculada Lancharro Taveró	Prácticum IV	1º
Juan Manuel Alarcón Fernández	Procesos Psicológicos en los Usuarios del Sistema de Salud	1º
María Luisa Quintero Solís	Prácticum V	2º
Mª Paz Borrero Esteban	Prácticum V	2º
Mª Ángeles Díaz Rico	Prácticum V	2º
Mª Carmen Jiménez Estrada	Prácticum V	2º
Isabel María Calvo Cabrera	Prácticum V	2º
Francisco Ventosa Esquinardo	Trabajo Fin de Grado	2º
Almudena Arroyo Rodríguez	Trabajo Fin de Grado	2º
Rocío Romero Serrano	Trabajo Fin de Grado	2º
Inmaculada Lancharro Taveró	Trabajo Fin de Grado	2º
Mª Socorro Morillo Martín	Trabajo Fin de Grado	2º

Isabel María Calvo Cabrera	Trabajo Fin de Grado	2°
Sergio Romeo López Alonso	Trabajo Fin de Grado	2°
Luis Alfonso Aparcerero Bernet	Trabajo Fin de Grado	2°
Enrique Pérez-Godoy Díaz	Trabajo Fin de Grado	2°
José Antonio Ponce Blandón	Trabajo Fin de Grado	2°
Manuel Reina Jiménez	Trabajo Fin de Grado	2°
Manuel Torres Martín	Trabajo Fin de Grado	2°
Francisco José Alemany Lasheras	Trabajo Fin de Grado	2°

Por titulación y sexo

	Mujeres	Hombres	Total
Enfermería	14	19	33
Medicina	1	5	6
Otras Titulaciones	0	2	2
TOTAL	15	26	41

Por nivel académico

	Mujeres	Hombres	Total
Diplomatura	8	12	20
Licenciatura	0	2	2
Máster Oficial	6	5	11
Doctorado	1	7	8
TOTAL	15	26	41

Personal de Administración y Servicios

Secretaría

D^a. María Reyes Torres Mateo

D^a. Isabel Sánchez Torres

Administración

D. Fernando Santiago Pierrard Hardy

D. ^a María Rocío Escudero Barrau

Calidad

D^a. Isabel Sánchez Torres

Página web

D. Domingo Montes Porras

D^a. Isabel Sánchez Torres

Alumnado

Matriculados/as por titulación y sexo

	Hombres	Mujeres	Total
Diplomado en Enfermería	1	1	2
Grado en Enfermería	42	160	202
TOTAL	43	161	204

Matriculados/as por procedencia

	GRADO		DUE	
Sevilla Capital	83	41,08%		
Sevilla Provincia	38	18,81%		
Aljarafe	59	29,20%		
Otras Provincias	22	10,89%	2	100%
TOTAL	202	100%	2	100%



Procedencia alumnado GRADO

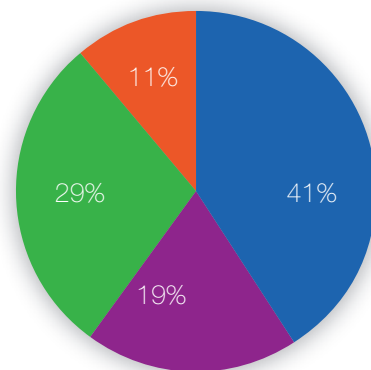

- Sevilla Capital
- Sevilla Provincia
- Aljarafe
- Otras Provincias

Matriculados/as de nuevo ingreso por cupo de acceso

	Nº de alumnos/as	Porcentaje
General (Selectividad + F.P.)	49	92,45%
Mayores de 25 años	2	3,77%
Mayores de 40 años s/ex. laboral, Mayores de 45 años c/ex. laboral	1	1,88%
Titulados	1	1,88%
TOTAL	53	100%

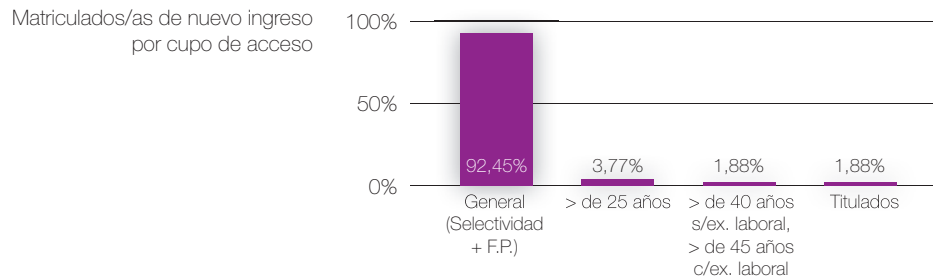

Notas de acceso

Titulación	Centro	General (Select. y F.P.)	Titulados	Mayores de 25 años	Mayores de 40 años	Mayores de 45 años
Grado en Enfermería	Centro Universitario de Enfermería "San Juan de Dios"	8.769	6.667	7.184	5.080	5.000

5.- Órganos de Gobierno

Órganos Unipersonales

Dirección

Dr. D. Francisco Ventosa Esquinaldo O.H.

Secretaría de Estudios

Lda. D. ^a Almudena Arroyo Rodríguez

Órganos Colegiados

Junta de Centro

La Junta de Centro es el órgano de gobierno colegiado del Centro, representativo de la comunidad universitaria que integra la misma.

Composición:

Presidente

Dr. D. Francisco Ventosa Esquinaldo O.H.

Secretaría

Lda. D. ^a Almudena Arroyo Rodríguez

Vocales

Representantes del profesorado:

Dpda. D. ^a María del Socorro Morillo Martín

Lda. D. ^a Rocío Romero Serrano

Lda. D. ^a Inmaculada Lancharro Tavera

Dpdo. D. Francisco José Alemany Lasheras

Representantes del alumnado:

D^a Julia de las Nieves García Dormido

D. Francisco Sánchez-Barbudo Acebedo

D. Alejandro Vilchez Díaz

Representante de administración y servicios:

Dpda. D^a. Isabel Sánchez Torres

Reuniones y Acuerdos:

19 noviembre de 2012

Acuerdos:

- 1.- Aprobación del calendario de exámenes de la convocatoria de diciembre.

- 2.- Aprobación de los Tribunales Cualificados para exámenes.
- 3.- Actividades de Reconocimiento de créditos ECTS.
- 4.- Encuestas de satisfacción de calidad.

7 de febrero de 2013

Acuerdos:

- 1.- Propuesta y aprobación de los Límites de Admisión del Curso 2013/14.

26 de febrero de 2013

Acuerdos:

- 1.- Aprobación del Plan de mejora de Calidad del Título de Grado en Enfermería de nuestro Centro para el curso 2012/13.
- 2.- Aprobación del calendario de exámenes de DUE para el curso 2012/13.

1 de abril de 2013

Acuerdos:

- 1.- Presentación de la solicitud de los títulos propios "Máster en Bioética y Humanización de la asistencia", "Diploma de Especialización en Dirección de Residencias" y "Diploma de Especialización en Enfermería Quirúrgica y Reanimación", de nuestro Centro a la Universidad de Sevilla.

18 de julio de 2013

Acuerdos:

- 1.- Presentación y aprobación de los horarios del curso 2013/14 y el calendario de exámenes de septiembre.
- 2.- Presentación y aprobación de la Comisión de Seguimiento de Planes de estudios.

Claustros

El Claustro está compuesto por todo el profesorado implicado en la docencia del Título de Grado en Enfermería de nuestro Centro, en este foro se toman decisiones relacionadas con la docencia y la mejora de la calidad de la misma.

Reuniones y Acuerdos:

18 diciembre 2012

Acuerdos:

- 1.- Información de las encuestas de calidad docente curso 2012/13.
- 2.- Presentación de los Tribunales Cualificados para examen para el curso 2012/13.
- 3.- Organización de grupos de trabajo con la Coordinadora de cada curso para modificar los Pro-

gramas y adecuarlos a la Normativa del Espacio Europeo de Educación Superior.

- 4.- Jornadas de Investigación Cualitativa a cargo de la Fundación Index.
- 5.- Curso de formación sobre metodología docente, previsto para septiembre/octubre de 2013.
6. - Finalización del plazo para la acreditación del Centro: 2015/16.
- 7.- Acreditación por la ANECA.

17 junio 2013

Acuerdos:

- 1.- Información de las encuestas de calidad docente curso 2012/13.2.
- 2.- Procedimiento para solicitar la invitación a un experto para impartir docencia en el Centro.
- 3.- Organización de grupos de trabajo con la Coordinadora de cada curso para modificar los Programas y adecuarlos a la Normativa del Espacio Europeo de Educación Superior.
- 4.- Información sobre la formación al profesorado prevista para el curso 2013/14.
- 5.- Información sobre los recursos electrónicos que ha incorporado el Centro.
6. - Manual de acogida al profesorado

7. - Procedimiento de reserva del aula de prácticas y normativa para su uso.
- 8.- Seguimiento del absentismo en seminarios y ABP, para captar a los estudiantes más desvinculados e iniciar su seguimiento.

Comisiones Permanentes

Comisión de Docencia

La Comisión de Docencia es una comisión paritaria formada por representantes del personal docente y del alumnado que tiene como funciones principales las relacionadas con las actividades de enseñanza y con la resolución de conflictos académicos.

Composición:

Secretaria

Lda. D.^a Almudena Arroyo Rodríguez

Vocales

Representantes del profesorado:

Dpdo. D. Francisco José Alemany Lasheras

Dpda. D.^a M^a Socorro Morillo Martín.

Representantes del alumnado:

D.^a Julia de las Nieves García Dormido
 D. Alejandro Vilchez Díaz
 D. Francisco Sánchez-Barbudo Acebedo

 Reuniones y Acuerdos:
19 noviembre 2012

1.- Propuesta de Tribunales Cualificados de Exámenes para el curso 2012/13.

7 marzo 2012

1.- Estudio de la reclamación de una alumna del Centro, de la calificación obtenida en el portafolio de la asignatura Prácticum II de tercer curso de Grado en Enfermería.
 2.- Conclusiones y elaboración del informe final.

 **Comisión de Garantía de Calidad del Título de Grado**

La Comisión de Garantía de Calidad del Título de Grado en Enfermería de nuestro Centro, tiene como misión establecer con eficiencia el Sistema de Garan-

tía de Calidad del Título de la Universidad de Sevilla, que implica la mejora continua y sistemática del título.

 Composición:
Presidente

Dr. D. Francisco Ventosa Esquinaldo O.H.

Secretaria

Dpda. D.^a María del Socorro Morillo Martín

Vocales**Representantes del PDI:**

Lda. D.^a Almudena Arroyo Rodríguez

Representante del alumnado:

D.^a Julia de las Nieves García Dormido

Representante del PAS:

Dpda. D.^a Isabel Sánchez Torres

Representante externo:

Lda. D.^a María Victoria Ruiz Romero
 D. Domingo Montes Porras

□ Reuniones y Acuerdos:

29 octubre de 2012

Acuerdos:

- 1.- Presentación de la Memoria de Calidad del curso 2009/2010 y 2010/11.
- 2.- Plan de mejora del Título.
- 3.- Acreditación del profesorado por la ANECA

1 febrero de 2013

Acuerdos:

- 1.- Avance de la Memoria de Calidad del curso 2011/2012. Aplicación Logros.
- 2.- Seguimiento del Plan de mejora del Título.
- 3.- Informe del Buzón de quejas y sugerencias.
- 4.- Página Web nueva.
- 5.- Creación de la Comisión de Seguimiento de Planes de Estudio.

21 mayo de 2013

Acuerdos:

- 1.- Reorganización de los miembros de la Comisión de Garantía de Calidad del Título.
- 2.- Memoria de Calidad del curso 2011/2012.
- 3.- Encuestas de calidad del primer cuatrimestre.

- 4.- Informe del Buzón de Quejas, Sugerencias, Incidencias, Consultas y Felicitaciones.
- 5.- Página Web nueva.

18 julio de 2013

Acuerdos:

- 1.- Estado en el que se encuentra la elaboración del Estatuto de Estudiantes del Centro.
- 2.- Puesta en marcha de la Comisión de Seguimiento de Planes de Estudios.
- 3.- Cronograma del curso 2013-2014 para seguimiento del Plan de Estudios.
- 4.- Seguimiento del Plan de mejora del Título.

■ Comisión de Prácticas

La Comisión de Prácticas está formada por representantes del personal docente y la totalidad de los y las coordinadoras docentes de prácticas. Tiene como función principal garantizar y establecer el plan de coordinación de la realización de las prácticas clínicas y garantizar el mejor aprovechamiento en la utilización de los recursos sanitarios para la docencia.

□ Composición:

Presidente

Dr. D. Francisco Ventosa Esquinaldo O.H.

Secretaria

Lda. D.^a Inmaculada Lancharro Taverro

Vocales

Dpda. D.^a M^a Socorro Morillo Martín

Dpdo. D. Francisco José Alemany Lasheras

Dpdo. D. Juan Manuel Carmona Polvillo

Lda. D.^a Matilde Osuna Corredera

Dpdo. D. Juan Carlos Palomo Lara

□ Reuniones y Acuerdos:

19 diciembre de 2012

Acuerdos:

- 1.- Incorporación de nuevos miembros a la comisión
- 2.- Accidentes biológicos en el alumnado del Centro.
- 3- Resultados de las encuestas cumplimentadas por los coordinadores/as docentes de prácticas de las hojas de evaluación de competencias.
- 4.- Presentación de las modificaciones de las hojas de evaluación de competencias por los coordi-

nadores/as docentes de prácticas de prácticas y propuesta de mejora desde el Centro de Enfermería "San Juan de Dios".

- 5.- Tutores clínicos. Acreditación.

■ Comisión de Estudios

La Comisión de Estudios está formada por un representante del PAS, por la Secretaria del Centro y dos representantes del profesorado. Su función es discernir sobre los reconocimientos de créditos solicitados por el alumnado y siempre a petición del Director del Centro.

□ Composición:

Secretaria

Lda. D.^a Almudena Arroyo Rodríguez

Profesorado

Dpda. D.^a M^a Socorro Morillo Martín

Dpda. D.^a Isabel María Calvo Cabrera

PAS

Dpda. D.^a Isabel Sánchez Torres

☐ Reuniones y Acuerdos:

6 septiembre de 2012

Acuerdos:

- 1.- Estudio de las solicitudes de reconocimiento de créditos del alumnado que ha solicitado traslado de expediente a nuestro Centro para el curso 2012/13.

14 noviembre de 2012

Acuerdos:

- 1.- Estudio de las solicitudes de reconocimiento de créditos del alumnado para el curso 2012/13.

■ Comisión del Trabajo Fin de Grado

El Centro Universitario de Enfermería "San Juan de Dios" ha creado una Comisión de Trabajo Fin de Grado presidida por el Director del Centro, el Profesor Dr. D. Francisco Ventosa Esquinaldo O.H. y formada por ocho docentes con perfil investigador y cuatro suplentes.

La función de esta Comisión es poner en funcionamiento la asignatura Trabajo fin de Grado (TFG) así

como elaborar las guías para que el alumnado pueda preparar su TFG. Con esta comisión se pretende aunar criterios tanto para la preparación del alumnado como para su evaluación entre los docentes a cargo del TFG de nuestro Centro.

☐ Composición:

Presidente

Dr. D. Francisco Ventosa Esquinaldo o.h.

Secretaria

Lda. D. ^a Almudena Arroyo Rodríguez

Profesorado

Lda. D. ^a Inmaculada Lancharro Taveró

Dpda. D. ^a Isabel M^a Calvo Cabrera

Dpda. D.^a M^a Socorro Morillo Martín

Dpdo. D. Luis Aparcero Bernet

Ldo. D. José Antonio Ponce Blandón

Dr. D. Sergio Romeo López Alonso

Dpdo. D. Manuel Torres Martín

Profesorado Suplente

Lda. D. ^a Matilde Osuna Corredera

Lda. D. ^a Rocío Romero Serrano
 Dpdo. D. Manuel Reina Jiménez
 Ldo. D. Enrique Pérez-Godoy Díaz

☐ Reuniones y Acuerdos:

21 septiembre de 2012

- 1.- Propuesta y aprobación del Reglamento del Trabajo Fin de Grado (TFG) de nuestro Centro basado en el de la Universidad de Sevilla.
- 2.- Comentarios a la revisión del Borrador del Manual del TFG de nuestro Centro. Aprobación del mismo.
- 3.- Campus virtual de la asignatura en moodle.
- 4.- Portada y encuadernación del Trabajo fin de Grado.
- 5.- Asignación de tareas: elaboración de las rúbricas de evaluación del alumnado.
- 6.- Punto abierto: aportaciones de los miembros de la Comisión

9 noviembre de 2012

- 1.- Valoración y aprobación si procede, de las rúbricas de evaluación de las sesiones presenciales del alumnado. (Se envían adjuntas, a falta de la rúbrica común y la de la cuarta sesión).

- 2.- Adjudicación de tutor al alumnado según las tipologías seleccionadas.

18 enero de 2013

- 1.- Valoración de los contactos iniciados con el alumnado tutelado.
- 2.- Evaluación de las solicitudes e incidencias acaecidas hasta el momento en relación al TFG.
- 3.- Aprobación de los contenidos de cada sesión presencial.

24 mayo de 2013

- 1.- Puesta en común de las evaluaciones llevadas a cabo por cada docente en el proceso de tutelaje del alumnado.
- 2.- Aprobación de los Tribunales de evaluación del TFG.
- 3.- Asignación del alumnado al Tribunal de evaluación.

19 julio de 2013

- 1.- Puesta en común y análisis de los resultados del TFG durante el curso 2012/13.
- 2.- Unificación de criterios para la publicación de una Memoria con los resúmenes de los TFG del curso 2012/13 en la Biblioteca de las Casas de la Fundación Index.

- 3.- Revisión del Manual del TFG y establecimiento del Cronograma del curso 2013/14.
- 4.- Establecimiento de los pasos a seguir en cada curso para la preparación del alumnado para el TFG.
- 5.- Elaboración de un Manual conjunto para la realización de los trabajos del alumnado del Centro.
- 6.- Reparto de tareas.

Comisión de Seguimiento de Planes de Estudios

Composición:

Secretaría:

Dpda. D^a. Isabel M^a Calvo Cabrera

Profesorado:

Lda. D^a. Rocío Romero Serrano

Lda. D^a. Inmaculada Lancharro Taverro

Lda. D^a. Almudena Arroyo Rodríguez

Dpda. D^a. M^a Socorro Morillo Martín

PAS:

Dpda. D^a. Isabel Sánchez Torres

Reuniones y Acuerdos:

4 de julio de 2013

- 1.- Justificación de la constitución de la comisión
- 2.- Propuestas de tareas para el curso presente 2012/13
- 3.- Boceto de horario del curso 2013/14
- 4.- Ruegos y preguntas.

Delegación de Alumnos

Delegada de Alumnos

D. ^a Julia de las Nieves García Dormido

Secretario

D. Francisco Sánchez-Barbudo Acebedo

6.- Organización Académica

■ Planes de Estudios

□ Plan de Estudios de Grado en Enfermería

La titulación de Grado en Enfermería se implantó en el Centro en el año académico 2009/10, con la incorporación del Primer Curso de dicho plan de estudios. En este curso 2012-13 entra en vigor el cuarto curso de Grado en enfermería quedando reflejado en el siguiente plan de estudios.

Estructura general	Créditos
Formación Básica	63
Obligatorios	81
Optativos	6
Prácticas externas	84
Trabajo Fin de Grado	6

Curso	Asignatura	Créditos	Tipo	Vigencia
1	Anatomía Humana	6	Formación Básica	Vigente
1	Bioquímica y Biología Molecular	6	Formación Básica	Vigente
1	Enfermería Psicosocial	6	Formación Básica	Vigente
1	Estadística y Tecnología de la Información y Comunicación	6	Formación Básica	Vigente
1	Farmacología Clínica	6	Formación Básica	Vigente
1	Fisiología	6	Formación Básica	Vigente
1	Fisiopatología	6	Formación Básica	Vigente
1	Género y Salud	6	Formación Básica	Vigente
1	Historia, Teoría y Métodos de la Enfermería I	6	Obligatoria	Vigente

1	Promoción de la Salud	6	Formación Básica	Vigente
2	Enfermería Clínica I	6	Obligatoria	Vigente
2	Enfermería Clínica II	6	Obligatoria	Vigente
2	Enfermería de la Infancia y la Adolescencia	6	Obligatoria	Vigente
2	Enfermería en la Salud Reproductiva	6	Obligatoria	Vigente
2	Enfermería Familiar y Comunitaria	6	Obligatoria	Vigente
2	Historia, Teoría y Métodos de la Enfermería II	6	Obligatoria	Vigente
2	Practicum I	15	Prácticas externas obligatorias	Vigente
2	Soporte Vital	3	Formación Básica	Vigente
2	Terapéutica Enfermera, Alimentación y Cuidados	6	Formación Básica	Vigente
3	Cuidados Críticos y Paliativos	6	Obligatoria	Vigente
3	Enfermería Clínica y Problemas Bioéticos	6	Obligatoria	Vigente
3	Enfermería de Salud Mental	9	Obligatoria	Vigente
3	Enfermería del Adulto en el Ámbito Comunitario	6	Obligatoria	Vigente
3	Enfermería del Envejecimiento	6	Obligatoria	Vigente
3	Ética y Gestión de Enfermería	6	Obligatoria	Vigente
3	Practicum II	9	Prácticas externas	Vigente
3	Practicum III	12	Prácticas externas	Vigente
4	Practicum IV	24	Prácticas externas	Vigente
4	Practicum V	24	Prácticas externas	Vigente
4	Procesos Psicológicos en los Usuarios del Sistema de Salud	6	Optativa	Vigente
4	Trabajo Fin de Grado	6	Trabajo fin de grado	Vigente

□ Plan de Estudios de la Diplomatura en Enfermería

Con la implantación de los Estudios de Grado, el Plan de Estudios de la Diplomatura en Enfermería comienza su proceso de extinción.

Curso	Asignatura	Créditos	Tipo	Vigencia
1	Ciencias Psicosociales Aplicadas	7	Troncal	Sin docencia
1	Enfermería Comunitaria I	7.5	Troncal	Sin docencia
1	Estructura y Función del Cuerpo Humano. Aspectos Morfológicos	5	Troncal	Sin docencia
1	Estructura y Función del Cuerpo Humano. Aspectos Funcionales	5	Troncal	Sin docencia
1	Fundamentos de Enfermería	14	Troncal	Sin docencia
1	Microbiología Clínica y Sanitaria	4.5	Obligatoria	Sin docencia
1	Evolución de los Cuidados en Enfermería	4.5	Obligatoria	Sin docencia
1	Bioquímica	4.5	Obligatoria	Sin docencia
1	Problemas Bioéticos en los Cuidados de Enfermería	4.5	Optativa	Sin docencia
1	Principios de Fisioterapia Aplicados a la Enfermería	4.5	Optativa	Sin docencia
1	Procesos Psicológicos en Usuarios del Sistema Nacional de Salud	4.5	Optativa	Sin docencia
1	Metodología Diagnóstica en Enfermería	4.5	Optativa	Sin docencia
2	Enfermería Materno-Infantil	16	Troncal	Sin docencia
2	Enfermería Médico-Quirúrgica I	30	Troncal	Sin docencia
2	Enfermería Comunitaria II	7.5	Troncal	Sin docencia
2	Farmacología	5	Troncal	Sin docencia

2	Nutrición y Dietética	4.5	Troncal	Sin docencia
2	Semiología y Propedéutica Clínica	4.5	Obligatoria	Sin docencia
2	Psicología Social de la Salud: Asesoramiento para Profesionales de la Salud	4.5	Optativa	Sin docencia
2	Enfermería Ginecológica y Planificación Familiar	4.5	Optativa	Sin docencia
2	Enfermería Pediátrica Social	4.5	Optativa	Sin docencia
3	Enfermería Comunitaria III	14	Troncal	Sin docencia
3	Enfermería Médico-Quirúrgica II	25	Troncal	Sin docencia
3	Enfermería Geriátrica	7	Troncal	Sin docencia
3	Enfermería Psiquiátrica y de Salud Mental	7.5	Troncal	Sin docencia
3	Legislación y Ética Profesional	2.5	Troncal	Sin docencia
3	Administración de Servicios en Enfermería	7	Troncal	Sin docencia
3	Enfermería Clínica	4.5	Obligatoria	Sin docencia
3	Evaluación de las Intervenciones de Enfermería en la Comunidad y Programas de Salud	4.5	Optativa	Sin docencia
3	Sociología de la Salud y Sistemas Sanitarios	4.5	Optativa	Sin docencia
3	Atención de Enfermería a los Aspectos Psíquicos del Enfermar Humano	4.5	Optativa	Sin docencia
3	Enfermería en Situaciones de Urgencias y Emergencias Sanitarias	4.5	Optativa	Sin docencia
3	Relación Profesional Enfermería-Paciente	4.5	Optativa	Sin docencia



Organización de Prácticas

Durante el Curso académico 2012/13 el alumnado del Centro Universitario de Enfermería San Juan de Dios ha realizado las prácticas clínicas asociadas a las asignaturas Prácticum.

En Primero de Grado, el alumnado no realiza prácticas clínicas porque su plan docente no las contempla.

En Segundo de Grado, el alumnado realiza las prácticas clínicas en el contexto de la asignatura Prácticum I con una carga lectiva de 15 ECTS.

Prácticum I		
Hospitales/ Centros	Coordinador/a docente de prácticas	Profesorado Responsable del Prácticum
Hospital San Juan de Dios del Aljarafe	D. Juan Manuel Carmona Polvillo D. Roberto Lara Romero D. Anastasio Ruiz Cortés	D ^a M ^a Socorro Morillo Martín
Hospital San Juan de Dios de Sevilla	D. Javier Consiglieri Castillo	D ^a M ^a Socorro Morillo Martín
Centro Residencial de Mayores Habitare	D ^a M ^a Socorro Morillo Martín	D ^a M ^a Socorro Morillo Martín
Hospital Universitario Virgen Macarena (Materno-Infantil)	D ^a Matilde Osuna Corredera	D ^a M ^a Socorro Morillo Martín
Hospital Universitario Virgen del Rocío (Materno-Infantil)	D ^a M ^a Teresa Sánchez Jiménez	D ^a M ^a Socorro Morillo Martín
Hospital Universitario Virgen de Valme (Materno-Infantil)	D. Manuel Jorge Romero Martínez	D ^a M ^a Socorro Morillo Martín

En Tercero de Grado, el alumnado realiza las prácticas clínicas en el contexto de la asignatura Prácticum II y Prácticum III con una carga lectiva de 21 ECTS.

En este sentido, se pusieron en marcha dos rotatorios, uno en el Prácticum II y otro en el Prácticum III. Las prácticas clínicas tuvieron lugar en los siguientes centros:

Prácticum II y III		
Hospitales/ Centros	Coordinador/a docente de prácticas	Profesorado Responsable del Prácticum
Hospital San Juan de Dios del Aljarafe	D. Juan Manuel Carmona Polvillo D. Roberto Lara Romero D. Anastasio Ruiz Cortés D. Santiago Alcaide Aparcero	D ^a Rocío Romero Serrano D ^a Inmaculada Lancharro Taveró
Hospital San Juan de Dios de Sevilla	D. Javier Consiglieri Castillo	D ^a Rocío Romero Serrano D ^a Inmaculada Lancharro Taveró
Hospital Universitario Virgen Macarena (Materno-Infantil)	D ^a Matilde Osuna Corredera	D ^a Rocío Romero Serrano D ^a Inmaculada Lancharro Taveró
Hospital Universitario Virgen Macarena (Salud Mental)	D. Juan Carlos Palomo Lara	D ^a Rocío Romero Serrano D ^a Inmaculada Lancharro Taveró
Hospital Universitario Virgen del Rocío (Materno-Infantil)	D ^a M ^a Teresa Sánchez Jiménez	D ^a Rocío Romero Serrano D ^a Inmaculada Lancharro Taveró
Hospital Universitario Virgen del Rocío (Salud Mental)	D. José Antonio Ponce Hernández	D ^a Rocío Romero Serrano D ^a Inmaculada Lancharro Taveró
Hospital Universitario Virgen de Valme (Materno-Infantil)	D. Manuel Jorge Romero Martínez	D ^a Rocío Romero Serrano D ^a Inmaculada Lancharro Taveró
Atención Primaria. Distrito Aljarafe	D ^a M ^a Ángeles Díaz Rico	D ^a Rocío Romero Serrano D ^a Inmaculada Lancharro Taveró

En Cuarto de Grado, el alumnado realiza las prácticas clínicas en el contexto de la asignatura Prácticum IV y Prácticum V con una carga lectiva de 48 ECTS.

En este sentido, se pusieron en marcha dos rotatorios, en cada uno de los dos Prácticums. Es decir, dos rotatorios en el Prácticum IV y dos rotatorios en el Prácticum V. Las prácticas clínicas tuvieron lugar en los siguientes centros:

Prácticum IV y V		
Hospitales/ Centros	Coordinador/a docente de prácticas	Profesorado Responsable del Prácticum
Hospital San Juan de Dios del Aljarafe	D. Juan Manuel Carmona Polvillo D. Roberto Lara Romero D. Anastasio Ruiz Cortés D ^a M ^a Paz Borrero Esteban D ^a M ^a Carmen Jiménez Estrada D ^a M ^a Luisa Quintero Solís D. Santiago Alcaide Aparcero D ^a Manuel Guzmán Peña	D ^a Inmaculada Lancharro Taverro D ^a Isabel M ^a Calvo Cabrera
Hospital San Juan de Dios de Sevilla	D. Javier Consiglieri Castillo	D ^a Inmaculada Lancharro Taverro D ^a Isabel M ^a Calvo Cabrera
Atención Primaria. Distrito Aljarafe	D ^a M ^a Ángeles Díaz Rico	D ^a Inmaculada Lancharro Taverro D ^a Isabel M ^a Calvo Cabrera

Seminarios Teórico-Prácticos

El personal del Hospital San Juan de Dios del Aljarafe, junto con otros profesionales externos al Centro, participa en la docencia impartiendo seminarios teórico-prácticos.

Título del taller/seminario	Asignatura	Curso	Fecha	Impartido por
Taller de Comunicación y Cuidados en Pacientes de la Unidad de Desintoxicación	Enfermería Psicosocial	1º GRADO	2012	D. José Joaquín Hornero Castaño
Taller de Técnicas de Curas	E. Clínica I	2º GRADO	2012	D.ª José Fernández Gutiérrez D.ª Lorena Domínguez Serrano
Taller de Higiene de Manos y Aislamientos	E. Clínica I	2º GRADO	2012	D. Sebastián Expósito García D.ª. M.ª Rosario Rodríguez Ortiz
Taller de Administración de Medicación Subcutánea y Control de Glucemia	E. Clínica I	2º GRADO	2012	D.ª. M.ª Dolores Jiménez Rovi D.ª. Carmen Quintanilla López
Taller Técnica Prueba de Tuberculina Mantoux. Aspectos del Servicio, Prevención, Calidad y Medio Ambiente	E. Clínica I	2º GRADO	2012	D. Sebastián Expósito García D.ª. M.ª Rosario Rodríguez Ortiz
Taller de Sondaje Nasogástrico	E. Clínica I	2º GRADO	2012	D.ª. Sonia Mesa Cornejo D.ª. Concepción Hurtado Pedrosa
Taller de Sonda Vesical	E. Clínica I	2º GRADO	2012	D. Melchor Manuel Rivero López D. Joaquín Javier Ortega Botana
Taller de Enfermería Gestora de Casos	Enfermería Familiar y Comunitaria	2º GRADO	2012	D.ª. Raquel Meseguer Segura D.ª M.ª Ángeles Castañeda Palma
Taller de Vacunación en Atención Primaria	Enfermería Familiar y Comunitaria	2º GRADO	2012	D. Joaquín Maldonado Campaña
Taller Atención Integral a la Mujer en Atención Primaria Sanitaria	Enfermería Familiar y Comunitaria	2º GRADO	2012	D.ª. M.ª Teresa de Troya de Sola D.ª Trinidad Roldán Vergara

Taller Cuidado del Nido con Ventilación Mecánica Invasiva	E. de la Infancia y la Adolescencia	2º GRADO	2012	Dª Carmen Cubero Infantes
Taller Seguimiento en el Embarazo	Enfermería en la Salud Reproductiva	2º GRADO	2012	Dª Raquel Martín Martín
Taller Informes de Continuidad de Cuidados al Alta de Enfermería	E. Clínica II	2º GRADO	2013	Dª. Marta López-Ibarra de la Cruz Dª. María León Rivas
Taller Básico de Suturas	E. Clínica II	2º GRADO	2013	Dª. Adriana Rivera Sequeiros
Taller de Inmovilizaciones	E. Clínica II	2º GRADO	2013	Dª. Mª Jesús Ferrer Santa-Cruz D. Jose Luis Torres del Marco
Taller Monitorización Hemodinámica	E. Clínica II	2º GRADO	2013	D. Francisco Javier Ramírez Martín
Taller de Traqueotomías	E. Clínica II	2º GRADO	2013	Dª. Encarnación Pozo Gómez Dª. Nieves Oropesa Pazo
Taller Intervención de Enfermería en Pacientes con Problemas de Movilidad	E. Clínica II	2º GRADO	2013	D. Juan Mariano Barrera Duarte
Taller Autismo: Descripción y afrontamiento familiar	Enfermería en la Salud Mental	3º GRADO	2013	Dª. Inés María del Barco de la Haza
Taller Ambiente Terapéutico en Salud Mental	Enfermería en la Salud Mental	3º GRADO	2013	D. Javier Lozano Sánchez
Taller Abordaje de Enfermería desde la Salud Mental Comunitaria	Enfermería en la Salud Mental	3º GRADO	2013	Dª Mª Ángeles Ramírez Morgado
Taller de Vía Subcutánea y Úlceras TumORAles	Enfermería en Cuidados Críticos y Paliativos	3º GRADO	2013	Dª. Virginia Peñarrubia Llamas

Movilidad de Estudiantes

Prácticas Erasmus

Durante el curso 2012/13, nuestro alumnado ha disfrutado del acuerdo de prácticas que nuestro Centro tiene con dos hospitales de la Orden de San Juan de Dios en Roma. Cuatro de nuestros estudiantes de segundo de Grado, han realizado las prácticas durante los meses de verano, y éstos han sido reconocidos como créditos de la asignatura Prácticum II. Tres de ellos en el Ospedale San Pietro y una alumna en el Ospedale San Giovanni Calibita de la Isola Tiberina, Roma.



Erasmus de Estudios

Durante el curso 2012/13, nuestro Centro acogió una alumna de Enfermería de la Escuela de la Isola Tiberina de la Università degli Studi di Roma "Tor Vergata".

7.- Actividad científico-técnica y de formación del profesorado

Cursos

Cursos/Formación continuada como discentes	Entidad organizadora	Lugar	Fecha	En calidad de asistente
Curso de Metodología docente y evaluación por competencias. 1ª Edición Horas: 15	Centro Universitario de Enfermería "San Juan de Dios"	Bornujos (Sevilla)	Septiembre 2012	<p>Docentes:</p> <p>D^a Raquel Chillón Martínez D^a Carmen Suárez Serrano</p> <p>Asistentes:</p> <p>D^a Isabel M^a Calvo Cabrera D^a M^a Socorro Morillo Martín D^a. Inmaculada Lancharro Tavera D^a. Almudena Arroyo Rodríguez D. Manuel Torres Martín D. Luis Aparcero Bernet D^a Matilde Osuna Corredera D. José M^a Galán González-Serna D. Enrique Pérez-Godoy Díaz D. Antonio Fernández Moyano D. Ernesto Salas Herrero D. Roberto Lara Romero D. Antonio Idígoras Santos</p>

Programa de Formación en Cultura de la Hospitalidad
Horas: 30

Orden Hospitalaria San Juan de Dios Granada



*Celda de San Juan de Dios.
Biblioteca Sanjuanista*

Octubre 2012	D ^a . Rocío Escudero Barrau
Noviembre 2012	D ^a Isabel Sánchez Torres D ^a Isabel M ^a Calvo Cabrera
Enero 2013	D ^a M ^a Socorro Morillo Martín
Febrero 2013	D ^a . Reyes Torres Mateo
Abril 2013	D ^a . Inmaculada Lancharro Taveró
Mayo 2013	D ^a . Almudena Arroyo Rodríguez

Cursos/Formación continuada como docente

Entidad organizadora	Lugar	Fecha	En calidad de docentes
Centro Formación Permanente de la Universidad de Sevilla	Sevilla	Curso 2012/2013	D. Francisco Ventosa Esquinaldo O.H
Centro Formación Permanente de la Universidad de Sevilla	Sevilla	Curso 2012/2013	D ^a . Rocío Romero Serrano
Centro Formación Permanente de la Universidad de Sevilla	Sevilla	Curso 2012/2013	D ^a . Rocío Romero Serrano

Profesora con 5 horas de docencia en el Máster en Geriátría y Cuidados Integrales del Envejecimiento (I Edición)	Centro Formación Permanente de la Universidad de Sevilla	Sevilla	Curso 2012/2013	D ^a . Isabel M ^a Calvo Cabrera
Curso de Electrocardiografía	Centro Universitario de Enfermería San Juan de Dios	Hospital San Juan de Dios de Sevilla	Marzo 2013	D ^a . M ^a Carmen Jiménez Estrada D ^a . M ^a Luisa Quintero Solís
Aspectos psicológicos en el trabajador derivado del cuidado de pacientes (Burn out)	Centro Universitario de Enfermería San Juan de Dios	Hospital San Juan de Dios de Sevilla	Abril 2013	D ^a . Isabel M ^a Calvo Cabrera D ^a . M ^a Socorro Morillo Martín
RCP Básica para personal no asistencial	Centro Universitario de Enfermería San Juan de Dios	Hospital San Juan de Dios de Sevilla	Junio 2013	D ^a . M ^a Carmen Jiménez Estrada D ^a . M ^a Luisa Quintero Solís

Cursos/Adquisición				
2º y 3er ciclo: ANECA	Entidad organizadora	Lugar	Fecha	En calidad de ponente
Matrícula Doctorado en Enfermería. Universidad de Sevilla	Universidad de Sevilla	Sevilla	Noviembre 2013	D ^a M ^a Socorro Morillo Martín
Máster Oficial en Estudios de Género y Desarrollo Profesional	Universidad de Sevilla	Sevilla	Enero 2013	D ^a Inmaculada Lancharro Taverro
Matrícula Doctorado en Enfermería. Universidad de Sevilla	Universidad de Sevilla	Sevilla	Septiembre 2013	D ^a . Rocío Romero Serrano
Matrícula Doctorado en Enfermería. Universidad de Sevilla	Universidad de Sevilla	Sevilla	Septiembre 2013	D ^a . Almudena Arroyo Rodríguez

Otras actividades científico-técnicas	Organización	Fecha	Autores
Miembro del Jurado del XXVIII Certamen Nacional de Enfermería "Ciudad de Sevilla"	Ilustre Colegio Oficial de Enfermería de Sevilla	Diciembre 2012	D ^a M ^a Socorro Morillo Martín
Miembros del Jurado de los V Premios San Juan de Dios a la Excelencia Investigadora Accésit Artículo Científico Publicado	Hospital San Juan de Dios del Aljarafe	Marzo 2013	D ^a M ^a Socorro Morillo Martín D ^a . Almudena Arroyo Rodríguez

Asistencia a Congresos y Comunicaciones presentadas

Congresos/Jornadas	Entidad organizadora	Lugar	Fecha	Participantes
Foro I+E .I Foro Internacional. Investigación y Educación Superior en Enfermería	Fundación Index	Granada	Noviembre 2012	Como asistentes: D ^a Inmaculada Lancharro Taverro D ^a M ^a Socorro Morillo Martín
Comunicación Oral: "Evaluación Cualitativa de las competencias incluidas en la asignatura <i>Género y Salud</i> en estudiantes de Enfermería". Horas: 30				En comunicación oral: D ^a Inmaculada Lancharro Taverro D ^a Almudena Arroyo Rodríguez D ^a . Rocío Romero Serrano D ^a M ^a Socorro Morillo Martín D ^a Raquel Chillón Martínez D ^a Isabel M ^a Calvo Cabrera

<p>XIII Congreso Nacional de Historia de la Enfermería</p> <p>VIII Congreso Internacional de Historia de la Enfermería</p> <p>El Asociacionismo en la Enfermería y Su Influencia en el Desarrollo de la Profesión”</p> <p>Horas: 30</p>	<p>CODEM</p>	<p>Madrid</p>	<p>Noviembre 2012</p>	<p>Como asistentes: D^a Almudena Arroyo Rodríguez D. Francisco Ventosa Esquinaldo O.H. D. Carmelo Gallardo Moraleda D^a. Cristina Ramírez Carmona (Alumna)</p>
<p>Comunicación Oral/Capítulo de libro:</p> <p>Siglo XIX: La Asociación de Enfermeros</p> <p>Hermanos de la Caridad a través de sus estatutos</p>				<p>En comunicación oral: D^a Almudena Arroyo Rodríguez D. Francisco Ventosa Esquinaldo O.H. D. Carmelo Gallardo Moraleda D^a Inmaculada Lancharro Tavera D^a M^a Socorro Morillo Martín D^a Isabel M^a Calvo Cabrera</p>
<p>Ponencia/Capítulo de libro:</p> <p>Pugna por la Unificación de los Practicantes, Matronas y Enfermeras en una sola Profesión</p>				<p>Ponente: D. Francisco Ventosa Esquinaldo O.H</p>
<p>Jornada sobre el proceso de acreditación de las enseñanzas universitarias</p>	<p>Universidad de Sevilla</p>	<p>Sevilla</p>	<p>Noviembre 2012</p>	<p>D. Francisco Ventosa Esquinaldo O.H. D^a Almudena Arroyo Rodríguez</p>
<p>Commemoración del 30 Aniversario de la Asociación Nacional de Enfermería de Salud Mental. 2ª Sesión del Seminario Permanente de la Red de Investigadores en Cuidados de Salud Mental Cátedra “Francisco Ventosa”</p> <p>Ponencia/Capítulo de libro:</p> <p>La necesidad de una Asociación, su oportunidad y trayectoria. El caso de la ANESM</p>	<p>ANESM</p>	<p>Málaga</p>	<p>Enero 2013</p>	<p>D. Francisco Ventosa Esquinaldo O.H.</p>

XIX Ciclo de Mesas redondas sobre el acceso a la Universidad de Sevilla	Universidad de Sevilla	Sevilla	Febrero 2013	Ponente: D ^a Almudena Arroyo Rodríguez
XXX Congreso Nacional de Enfermería de Salud Mental	ANESM	Sevilla	Marzo 2013	Como asistentes: D ^a Tamara González Lizanco. (Alumna) D ^a Irene Delgado Rodríguez. (Alumna) D. Juan Carlos Palomo Lara

Comunicación Oral:

Un espejo donde mirarse: Análisis cualitativo de la percepción de los alumnos de 3º de grado de enfermería sobre las prácticas de salud mental

En la comunicación oral:

D. Juan Carlos Palomo Lara
D^a Irene Delgado Rodríguez. (Alumna)
D^a Tamara González Lizanco. (Alumna)
D. José Carlos Aguado Pérez. (Alumno)
D. Alberto Isaac Navarro Canto. (Alumno)
D^a. Natalia Anaya Macía (Alumna)



<p>Jornadas Cuidar al cuidador en tiempos difíciles Asistencia y entrega de diploma</p>	<p>Universidad de Sevilla SADUS</p>	<p>Sevilla</p>	<p>Marzo 2013</p>	<p>Dª Rocío Romero Serrano</p>
<p>VII Jornadas del profesorado de facultades de enfermería. Del Grado al Doctorado Horas: 20</p>	<p>CNDE</p>	<p>Almería</p>	<p>Mayo 2013</p>	<p>Como asistentes: Dª Mª Socorro Morillo Martín Dª Isabel María Calvo Cabrera Dª Almudena Arroyo Rodríguez</p>
<p>Comunicación en formato Póster: El Trabajo Fin de Grado en el Centro de Enfermería San Juan De Dios. Adscrito a la Universidad de Sevilla, perspectiva docente</p>				<p>En el poster: Dª Mª Socorro Morillo Martín Dª Inmaculada Lancharro Taverro D. Francisco Ventosa Esquinaldo O.H.</p>
<p>Comunicación Oral: Primera experiencia del TFG. Análisis desde la perspectiva del alumnado</p>				<p>En la comunicación oral: Dª Isabel María Calvo Cabrera Dª Almudena Arroyo Rodríguez Dª Rocío Romero Serrano</p>
<p>Seminario a los miembros del Grupo de Investigación CTS 966 HSI (Historia del Salus Infirmorum).</p>	<p>Ateneo Literario, Artístico y Científico de Cádiz</p>	<p>Cádiz</p>	<p>Mayo 2013</p>	<p>D. Francisco Ventosa Esquinaldo O.H</p>
<p>Conferencia: San Juan de Dios y su legado: Carisma de la Hospitalidad</p>				
<p>IV Congreso Internacional virtual de enfermería y fisioterapia "Ciudad de Granada" Créditos: 2,57</p>	<p>ASANDE FUDEN</p>	<p>Virtual</p>	<p>Mayo 2013</p>	<p>Dª Mª Socorro Morillo Martín</p>
<p>I Jornadas Sobre Enfermería I+D+I Créditos: 3,3</p>	<p>Centro Enfermería Cruz Roja Sevilla</p>	<p>Sevilla</p>	<p>Junio 2013</p>	<p>Dª Rocío Romero Serrano Dª Inmaculada Lancharro Taverro</p>

<p>Mesa Redonda: “Imágenes de una Historia y Cultura de los Cuidados Intraisular”. I Foro Canario de Historia de la Enfermería, Congreso Canario de Enfermería: “100+1 Años: Conmemorando el camino recorrido de la Enfermería Canaria</p>	<p>Convento de Santo Domingo San Cristobal de la Laguna</p>	<p>Canarias</p>	<p>Junio 2013</p>	<p>D. Francisco Ventosa Esquinaldo O.H</p>
<p>Seminario visibilidad de la investigación en ciencias de la salud Horas: 8</p>	<p>Comisión Académica del programa de doctorado nuevas tendencias asistenciales en ciencias de la salud. Departamento de enfermería de la US</p>	<p>Sevilla</p>	<p>Julio 2013</p>	<p>Dª Mª Socorro Morillo Martín Dª Isabel María Calvo Cabrera</p>
<p>I Jornada Nacional de investigación en Salud y Envejecimiento Horas: 10</p> <p>Comunicación Oral/Capítulo libro: Necesidades y problemas de las personas cuidadoras en pacientes afectados por ictus</p> <p>Comunicación Oral/Capítulo libro: Redes de apoyo sociofamiliar en personas con enfermedad crónica</p>	<p>Universidad de Almería</p>	<p>Almería</p>	<p>Julio 2013</p>	<p>Como asistentes: Dª Isabel María Calvo Cabrera Dª Rocío Romero Serrano</p> <p>En comunicación oral: Dª Isabel María Calvo Cabrera Dª Mª Socorro Morillo Martín Dª Almudena Arroyo Rodríguez Dª Rocío Romero Serrano Dª Inmaculada Lancharro Taveró</p> <p>Dª Rocío Romero Serrano Dª Mª Socorro Morillo Martín Dª Almudena Arroyo Rodríguez Dª Inmaculada Lancharro Taveró Dª Isabel María Calvo Cabrera</p>

XVI Congreso Nacional/II Internacional Modelos de Investigación Educativa de AIDIPE

Alicante

Alicante

Septiembre 2013

D. Juan Manuel Arribas
D^a. Almudena Arroyo Rodríguez

Comunicación oral:

El practicum en alternancia en el Grado de Enfermería: Efecto del apoyo académico de los tutores profesionales de los Centros, de los tutores académicos de la universidad y de sus iguales, en la percepción de satisfacción de dominio académico y de la satisfacción vital

Publicaciones

Publicaciones	Edita	Fecha	Autores
<p>Publicación: "Etnografía del cuidador varón en una Unidad de lesionados medulares: Análisis de los roles y redes sociales con una perspectiva de género"</p>	<p>Revista: Cultura de cuidados</p>	<p>1er cuatrimestre 2013. Año XVII- Nº35</p>	<p>D.^a Almudena Arroyo Rodríguez D.^a Inmaculada Lancharro Taverro D.^a M^a del Socorro Morillo Martín D.^a Rocío Romero Serrano D. Enrique Pérez-Godoy Díaz D. Antonio Moreno-Guerín Baños</p>
<p>Publicación: "Actualización bioética en la toma de decisiones de la mujer gestante"</p>	<p>Revista: Ética de los cuidados</p>	<p>1º Semestre 2013. Vol.6. Nº 11</p>	<p>D^a. Cristina Ramírez Carmona D.^a Almudena Arroyo Rodríguez D. Sergio R. López Alonso</p>
<p>Publicación: "Bases teóricas y conceptuales del Modelo de Cuidados Juandediano"</p>	<p>Revista: Temperamentvm</p>	<p>2ºSemestre 2013, Nº17</p>	<p>D. Francisco Ventosa Esquinaldo O.H. D.^a Almudena Arroyo Rodríguez D. Carmelo Gallardo Moraleda</p>

Publicación: "El cuidado en primera persona: relato biográfico de un cuidador"	Revista: Temparamentvm	2ºSemestre 2013, N°17	D.ª Inmaculada Lancharro Tavera D.ª Almudena Arroyo Rodríguez D.ª Mª del Socorro Morillo Martín D.ª Rocío Romero Serrano D.ª. Raquel Chillón Martínez
--	---------------------------	--------------------------	---

Premios y Reconocimientos

Premios y Reconocimientos	Organización	Fecha	Autores
Participación en el Comité de honor como vocal en el XXX Congreso Nacional con el lema "30 Años de Experiencia para Mirar al Futuro"	ANESM	Junio 2013	D.Francisco Ventosa Esquinaldo O.H.
V Premios San Juan de Dios a la Excelencia Investigadora Accésit Artículo Científico Publicado: "Una vida dedicada al cuidado. El relato de una cuidadora profesional y familiar"	Hospital San Juan de Dios del Aljarafe	Marzo 2013	Dª Mª Socorro Morillo Martín D.ª. Almudena Arroyo Rodríguez D.ª Rocío Romero Serrano
Recibimiento como Ateneista de número por el Ateneo Literario, Artístico y Científico de Cádiz	Ateneo de Cádiz	Mayo 2013	D.Francisco Ventosa Esquinaldo O.H.

■ Otras Actividades

- **Comisión de Desarrollo Solidario.** En colaboración con la Comisión de Desarrollo Solidario del Hospital San Juan de Dios del Aljarafe se realizan las siguientes actividades

Menús de solidaridad	Fueron 15 alumnos/as de diferentes cursos los participantes en la entrega de los folletos informativos, en distintos días, donde se proponen numerosas alternativas para colaborar con la Obra Social de la Orden Hospitalaria de San Juan de Dios. El alumnado realizó esta actividad en zonas donde existía confluencia de personas, tal como: la entrada del HSJDA. Con esta iniciativa se colaboró en la financiación de iniciativas, como son: comida para personas con pocos recursos, ropa de temporada para niños o ancianos, consumibles para la consulta buco-dental situado en el Hospital de San Juan de Dios de Eduardo Dato, etc....
I Concurso de talentos	El día 15 de Noviembre se celebró en el salón de Actos del HSJDA. El alumnado participó de forma activa tanto en la organización, decorado, como en las actuaciones. El primer premio de I Concurso de talentos fue para Ana M ^ª Prados (alumna de nuestro Centro), el segundo para Lorena Domínguez (enfermera del HSJDA) y el tercero para M ^ª Reyes Torres (personal de secretaría de nuestro Centro).

- **Estudio EPINE 2012 y Encuesta Puntual de Prevalencia en los Hospitales de Agudos de Europa.** Ha colaborado en su realización en el Hospital San Juan de Dios del Aljarafe, D^ª. Inmaculada Lancharro Taverro, profesora de nuestro Centro.

- D **Becas de Centro.** El Centro ha ofrecido becas de ayuda a 2 alumnas con necesidades económicas especiales. Las alumnas han colaborado en la organización del almacén de materiales para las prácticas, realizando además el inventario del mismo. Para el aula de prácticas se ha generado documentación para su organización, Kits de talleres, así como su inventario.

- D **Aula de cultura.** El Centro Universitario de Enfermería en colaboración con el CICUS (Centro de Iniciativas culturales de la Universidad de Sevilla), realiza actividades con el objetivo de promocionar actividades culturales entre los miembros de la comunidad de estudiantes del Centro Universitario de Enfermería “San Juan de Dios”.

Primer semestre	<p>“Cine-Forum”</p> <p>Programación:</p> <p>Día 11: La vida secreta de las palabras. Isabel Coixet. 2005</p> <p>Día 12: Patch Adams. Tom Shadyac. 1998.</p> <p>Día 13: El hombre que supo amar. Miguel Picazo. 1976.</p> <p>Día 19: Alguien voló sobre el nido del cuco. Miles Forman. 1975.</p> <p>Día 21: El diario de Noa. Nick Cassavetes. 2004.</p>	<p>Actividad con una duración de cinco días en el mes de febrero, en la que se proyectaron audiovisuales relacionados con las Ciencias de la Salud, incidiendo especialmente en aspectos éticos y/o asistenciales. Asimismo, se contempló la participación de los asistentes en foros de discusión a través de la plataforma virtual del Centro sobre las temáticas tratadas en la proyección de los audiovisuales.</p>
Segundo semestre	<p>“Visita al Museo de Medicina Antigua”</p>	<p>Visita guiada el día 11 de Abril de 2013 a Herrera, provincia de Sevilla, con visita a su Museo de Medicina Antigua y a la Residencia de personas mayores Miguel Molinero Martín.</p>

- ▢ **Visita a la Ciudad San Juan de Dios. Alcalá de Guadaíra, 25 de mayo de 2013.** Seminario incluido en la asignatura Historia, Teorías y Métodos de la Enfermería I, con el objetivo de aproximar al alumnado que comienza sus estudios de Grado en Enfermería a un centro socio-sanitario. Esta actividad consiste en una visita guiada a la Ciudad de San Juan de Dios en Alcalá de Guadaíra, con el alumnado de primer curso, acompañados por el profesor D. Carmelo Gallardo y la profesora D^a. Almudena Arroyo Rodríguez.



- ▢ **Día Mundial sin Tabaco, 31 de Mayo de 2013.** Desde el Centro Universitario de Enfermería se colaboró a través de dos alumnas de cuarto de Grado, con el Hospital San Juan de Dios del Aljarafe en la mesa informativa, dirigida tanto a profesionales como a usuarios del centro, fueran o no fumadoras que quieran obtener información sobre las medidas disponibles para dejar de fumar. Para ello, se repartió material divulgativo de la Consejería de Salud, se realizó una Cooximetría a aquellos que lo desearon y además se realizó un registro de aquellas personas que deseaban apoyo para dejar de fumar que se trasladó a la Coordinadora del Distrito para contactar con ellos y ofrecerles terapia grupal o individualmente.

- ▢ **Simulacro de incendio en una planta de hospitalización.** Se trata de una actividad desarrollada los días 15 y 19 de Marzo, incluida en 4º curso de Grado en Enfermería, en la asignatura Practicum V, realizada en colaboración con el Hospital San Juan de Dios del Aljarafe y enmarcada en el Plan de Emergencias del propio Hospital. Participaron 44 alumnos, desempeñando diferentes roles de pacientes, de acompañantes y de profesionales, así como de observadores/evaluadores.

- ▢ **Visita formativa al Parque de Bomberos nº 5 de Sevilla.** En esta actividad participaron los alumnos de 3º y 4º de Grado en Enfermería a través de las asignaturas Practicum III y Practicum V. Para su realización, nos trasladamos en días diferentes durante los meses de mayo y abril al parque de bomberos donde se realizó una actividad formativa dividida en diferentes zonas de taller donde por ejemplo, se realizaban prácticas relativas a movilizaciones de rescates en vehículos. La coordinación de la actividad estaba a cargo de Ramón Pérez, bombero de la unidad y de las profesoras M^a Paz Borrero, Rocío Romero e Isabel Calvo.

8.- Actos Académicos

Acto de Apertura del Curso Académico

La apertura del Curso Académico tuvo lugar el 24 de septiembre de 2012. El Director del Centro junto con la Jefa de estudios y el profesorado de primer curso, recibió al alumnado de nuevo ingreso en su aula. Asimismo, las coordinadoras de curso, acogieron al resto del alumnado en su primer día de clase del curso académico 2012/13.

Acto de Graduación de la 1ª Promoción de Grado en Enfermería

Durante este curso 2012/13 se gradúa la primera promoción de Graduados en Enfermería del Centro, con un total de 38 enfermeras y enfermeros. El acto de graduación, tuvo lugar durante la clausura del curso académico.

Premio Extraordinario Fin de Carrera

En el curso académico 2012/2013 le ha sido concedido el Premio Extraordinario Fin de Carrera a la alumna D^a. Cristina Ramírez Carmona.

Acto de Clausura del Curso Académico

El acto celebrado el día 28 de junio de 2013 en el salón de actos del Hospital San Juan de Dios del Aljarafe, estuvo presidido por D^a. M^a Dolores Herrera González, Directora del Secretariado de Seguimiento y Acreditación de los Títulos de la Universidad de Sevilla, y la clase magistral fue impartida por el Profesor D. Ángel Luis Asenjo Esteve, Decano adjunto de Enfermería de la Universidad de Alcalá de Henares.

Durante este acto, D. Joseba Barroeta Urquiza, Gerente del Hospital San Juan de Dios del Aljarafe, hizo entrega de dos contratos laborales de dos meses de duración, a los dos estudiantes con mejor expediente de la Primera Promoción de Graduados en Enfermería de nuestro Centro.



Graduación de la 1ª Promoción de Grado en Enfermería. 2012/13

9.- Actividades de Reconocimiento Académico de Créditos

Actividades de Reconocimiento Académico de Créditos	Plazas cubiertas	Créditos ECTS	Persona responsable
<p>Plan de Acción Tutorial (PAT). Con estas tutorías entre iguales el Centro pretende contribuir a establecer un marco global de actuación que responda a las necesidades de los estudiantes de nuevo ingreso por parte de los estudiantes de 4º de Grado, proporcionando estímulos para el desarrollo de la reflexión, el diálogo, la autonomía y la crítica en el ámbito académico, así como las estrategias y recursos para el aprendizaje.</p>	18	1 ECTS	D ^a . Almudena Arroyo Rodríguez D ^a . Inmaculada Lancharro Tavera
<p>Servicio de Voluntariado del Hospital San Juan de Dios del Aljarafe. Contribuir a la humanización de la asistencia sanitaria a través de una presencia afectiva y cualificada del alumnado del Centro Universitario de Enfermería "San Juan de Dios", en la Unidad de Lesionados Medulares.</p>	8	Hasta 3 ECTS	D ^a . Concepción Cossío Linares D ^a . María Ángeles Izquierdo Macías D ^a . Inmaculada Lancharro Tavera

Servicio de Voluntariado “Ciudad San Juan de Dios” en Alcalá de Guadaíra.	6	Hasta 6 ECTS	D ^a . Reyes Sánchez Falcón D ^a . Inmaculada Lancharro Taveró
Contribuir a la humanización de la asistencia sanitaria a través de una presencia afectiva y cualificada en la atención de las personas discapacitadas.			
Desarrollo solidario: “Menús de Solidaridad” Orden Hospitalaria San Juan de Dios del Aljarafe 2013.	5	1 ECTS	D ^a . Isabel María Calvo Cabrera D ^a . Inmaculada Lancharro Taveró
Fomentar la solidaridad del alumnado del Centro Universitario de Enfermería “San Juan de Dios” a través de actividades de desarrollo solidario.			
Investigación Cualitativa en Ciencias de la Salud desde la Fundación Index para el Centro de Enfermería “San Juan de Dios”.	14	0.4 ECTS	D. Manuel Amezcua Martínez D. César Hueso Montoro D ^a . Almudena Arroyo Rodríguez D ^a . Inmaculada Lancharro Taveró
Contribuir a la presentación de los diferentes pasos en el proceso de investigación cualitativa, así como los procedimientos para recoger e interpretar datos, y para evaluar y presentar resultados, adaptado a las necesidades de los estudiantes de Enfermería.			
VI Encuentro de Estudiantes de Centros Docentes de Ciencias de la Salud de la Orden Hospitalaria “San Juan de Dios” en España. Granada, del 16 al 18 de marzo de 2013.	43	1 ECTS	D. Francisco Ventosa Esquinaldo D. Carmelo Gallardo Moraleda D. Luis Alfonso Aparcerero Bernet D ^a . Almudena Arroyo Rodríguez D ^a . Isabel María Calvo Cabrera D ^a . Inmaculada Lancharro Taveró
Conocer la Vida y Obra de San Juan de Dios. Analizar e Identificar el Modelo “Juandediano de Enfermería” y su Influencia en la Evolución de los Cuidados en España.			

**XVIII Salón de Estudiantes y Ferisport.
Sevilla, del 2 al 6 de abril de 2013.**

Objetivo para que los asistentes puedan recibir información actualizada sobre todos los aspectos relacionados con el mundo universitario (titulaciones de grado, becas, servicios universitarios, etc.).



2

1 ECTS

Información en el stand:

D^a. María Socorro Morillo Martín
D^a. Isabel Sánchez Torres
D^a. María Rocío Escudero Barrau
D^a. Isabel María Calvo Cabrera
D^a. Rocío Romero Serrano
D^a. María Reyes Torres Mateo
D^a. Inmaculada Lancharro Taverro

Taller de RCP:

D. Roberto Lara Romero
D. Anastasio Ruíz Cortés

Actividad Lavado de manos:

D. Sebastián Expósito García
D^a. María Rosario Rodríguez Ortiz

Taller Teórico-Práctico sobre Primeros Auxilios.

10

1 ECTS

Contribuir a la capacitación de los estudiantes en la función docente inherente a la Enfermería y destinada a las necesidades de la comunidad, a través de la formación en primeros auxilios de los estudiantes de la ESO y Bachillerato de los institutos de Bollullos de la Mitación, Bormujos y Benacazón.

D. Sacramento González Rico
D. José Miguel Cruces Jiménez
D. Alfredo Sainz Pulido
D^a. Almudena Arroyo Rodríguez
D^a. Inmaculada Lancharro Taverro



Granada



Taller Teórico-Práctico sobre Primeros Auxilios

10.- Actividades Extra-Académicas



Celebración de las fiestas Navideñas Bormujos, 20 de diciembre de 2012

Con motivo de la llegada de la Navidad, se ha convertido en una bonita tradición la Copita de Navidad, donde el profesorado y el alumnado disfrutaron de un pequeño ágape ofrecido por el Centro.

Celebración de la festividad de San Juan de Dios. El día 7 de marzo en la Iglesia del Hospital San Juan de Dios del Aljarafe

Acto religioso en el que participaron el alumnado junto con el profesorado y el PAS, en la Eucaristía, y con canciones y lecturas que prepararon para dicho acto.



Celebración lúdica con motivo de la Festividad de San Juan de Dios Alcalá de Guadaíra, 15 de marzo de 2013

Con motivo de la festividad de San Juan de Dios, el Centro organizó el día 15 de marzo en Alcalá de Guadaíra "Ciudad San Juan de Dios" una convivencia junto a los Colegiados de Honor del Ilustre Colegio Oficial de Enfermería de Sevilla.

El objetivo es realizar una jornada donde el alumnado va adquiriendo los valores Juandedianos. Asimismo, junto con el profesorado participó en múltiples actividades, entre ellas, un pequeño torneo de fútbol y un almuerzo.

Ejercicios Crisis Task Force 2013

Alcalá de Guadaira, de 8 al 10 de mayo de 2013

En este ejercicio convocado por la Universidad de Sevilla y dirigido por el Grupo SAMU, participaron 50 alumnos de los cursos 1º, 2º y 3º de grado en Enfermería.



Recepción en el Ilustre Colegio Oficial de Enfermería de Sevilla. 25 de mayo de 2013

El Colegio Oficial de Sevilla ofreció una recepción al alumnado de primer curso del Centro con objeto de presentar la institución a los ingresados en la carrera y en la que se sirvió un aperitivo. Aprovechando su presencia en el Colegio de Enfermería, muchos de los estudiantes solicitaron el carné de pre-colegiados.

10.- ANEXOS

Biblioteca

El servicio de apoyo al estudio está constituido por la Biblioteca del Centro y las Salas de Estudio. En la primera se encuentran los fondos documentales de apoyo al estudio, la docencia y la investigación.

■ Usuarios

La Biblioteca da servicio a 204 estudiantes, 41 docentes.

■ Volúmenes

Hasta septiembre de 2013 la Biblioteca posee 2517 volúmenes especializados en Enfermería principalmente, y recibe actualmente 8 publicaciones periódicas, además de los boletines de los diferentes Colegios Oficiales de Enfermería de nuestro país. Se ha indexado dentro de la aplicación Abies todas las fuentes bibliográficas como son libros, revistas, CD, etc. que el Centro había acumulado, como fruto de donaciones del Colegio de Enfermería, profesores y compras de otros ejemplares para consulta del alumnado.

Curso Académico	Nº Ejemplares
2007-2008	241
2009-2010	1576
2011-2012	312
2012-2013	388
TOTAL	2517

Cada uno de los ejemplares cuenta con el sello de nuestro centro y un código de identificación que nos facilita la búsqueda del mismo.

Internet y la Hemeroteca Virtual

Las instalaciones del Centro, incluidas las Salas de Estudio y la Biblioteca, están dotadas de conexión inalámbrica a Internet facilitando el acceso a los servicios de la red, búsquedas bibliográficas y a la Hemeroteca Virtual Cantárida de revistas de Enfermería de la Fundación Index, con más de 7.205 documentos disponibles a texto completo de unas 15 revistas especializadas. Además también se ha incorporado la Biblioteca Digital de DAE, a la cual se puede acceder libremente desde la IP del Centro a través de la Wifi y el profesorado puede solicitar unas claves individuales para acceder a la misma. Esta biblioteca cuenta con una serie de libros, acceso a revistas científicas como Metas de enfermería, Educare, entre otras y el buscador Encuentra.

Servicio de Biblioteca de la Universidad de Sevilla

Como novedad en este curso académico, nuestro alumnado dispone de acceso al catálogo FAMA de la Universidad de Sevilla, cuyo cometido es "localizar la información sobre los documentos catalogados en la Biblioteca de la Universidad, incluyendo registros de libros, recursos electrónicos, publicaciones seriadas, mapas, microformas, etc."

Se puede acceder al Catálogo desde cualquier navegador sin necesidad de desplazarse al centro sevillano. Con solo un clic, el usuario puede acceder a la información relativa a todos los fondos bibliográficos de la Universidad de Sevilla, sea cual sea la localización de cada ejemplar.

Nuestro alumnado, a través de este catálogo puede realizar las siguientes funciones:

- Reservar libros, pudiendo consultar y cancelar las reservas realizadas, en cualquier momento.
- Renovar sus préstamos.
- Guardar y consultar su historial de préstamos.
- Ver los cursos y eventos en los que se ha inscrito.
- Acceder a la consulta del Catálogo Fama.
- Consultar el MetaBUScador, agrupar los recursos-e sobre los que buscar, e ir al portal del MetaBUScador.

- Guardar las búsquedas realizadas en el Catálogo Fama para repetirlas cuando lo desee.
- Crear sus propias listas con los libros, dvds, etc. del Catálogo Fama que le interesen.
- Solicitar Alertas por correo electrónico que le informarán de los documentos incorporados en el Catálogo Fama durante el último mes que coincidan con sus búsquedas.
- Modificar o borrar las valoraciones que ha realizado.
- Solicitar la compra de un documento.

Publicaciones Periódicas

A continuación se relacionan las publicaciones periódicas disponibles.

- | | |
|---|---|
| <input type="checkbox"/> Rol de Enfermería | <input type="checkbox"/> Metas de Enfermería |
| <input type="checkbox"/> Enfermería en Cardiología | <input type="checkbox"/> Nursing |
| <input type="checkbox"/> Index de Enfermería | <input type="checkbox"/> Revista de Historia de la Enfermería, Hiades |
| <input type="checkbox"/> Revista Científica Hygia de Enfermería | <input type="checkbox"/> Gerokomos |

Página web del Centro

Hasta el momento, el Centro Universitario de Enfermería San Juan de Dios, disponía de un pequeño espacio dentro de la página web del Hospital San Juan de Dios del Aljarafe en el que ubicaba su página web. Su localización se hacía un poco dificultosa cuando alguna persona (perteneciente al Centro o externa al mismo) quería consultar algún dato del Centro, por ello, se pensó crear una página web propia del Centro, independiente de la del HSJDA. Para llevar a

cabo este deseo, en el presente curso hemos solicitado los servicios de una empresa externa para el diseño de una nueva página web más acorde con las exigencias del Sistema de Garantía de Calidad de los Títulos Oficiales de la Universidad de Sevilla y, que además, fuese más accesible para toda persona interesada en consultarla.

La dirección de esta nueva página es: www.cue.sjd.es

Como novedad, podemos decir, que se ha creado en la página web un espacio destinado a publicar noticias relevantes para el Centro y los usuarios de dicha página. Este apartado se va actualizando continuamente. Por otro lado, la página también tiene acceso directo a las redes sociales: Facebook y Twitter.

Desde la página web, se puede acceder a partir de este curso académico al buzón de quejas, sugerencia, incidencias y felicitaciones de nuestro Centro.

Por último decir, que seguiremos innovando en nuestra página web, ya que, es nuestra carta de presentación en internet.

The screenshot shows the website for the Centro Universitario de Enfermería "San Juan de Dios". The header includes the center's logo and name. A navigation menu on the left lists various sections: "Campus Docente", "Misión y Valores", "Cómo llegar", "Titulaciones", "Proyectos Recientes", "Métodos de Actividad", "Enlaces de CV", and "Oficina de Egresados". The main content area is titled "Campus Docente" and contains several news items. The first item discusses the evolution of the nursing profession and the center's commitment to quality. The second item mentions the center's goal of preparing students in optimal conditions. The third item lists specific knowledge and skills required for nursing professionals. The fourth item mentions the start of the 17th Talents Contest in December. There is also a search bar and a "Noticias Anteriores" dropdown menu.

Centro Universitario de Enfermería "San Juan de Dios"

Memoria del Curso 2012/13



**CENTRO
UNIVERSITARIO
DE ENFERMERÍA
SAN JUAN DE DIOS**



HERMANOS DE SAN JUAN DE DIOS

Avda. San Juan de Dios s/n
C.P.: 41930, Bormujos
www.hsja.es