



CENTRO
UNIVERSITARIO
DE ENFERMERÍA
SAN JUAN DE DIOS



HERMANOS DE SAN JUAN DE DIOS

Memoria del Curso 2014-2015



Centro Universitario de Enfermería "San Juan de Dios"
Memoria del Curso 2014/15

Edita y coordina: Centro Universitario de Enfermería "San Juan de Dios". Bormujos (Sevilla)

Maqueta y diseña: www.graficaslapaz.com

Imprime: Gráficas la Paz

INDICE

	Pág.
1. Presentación	11
2. Descripción del Centro Universitario de Enfermería	12
3. Organigrama	13
4. Comunidad del Centro	16
• Profesorado	16
- Listado por curso y asignatura.....	16
- Datos por titulación y sexo.....	20
- Datos por nivel académico	21
• Personal de Administración y Servicios	21
- Alumnado	22
- Matriculados por titulación y sexo.....	22
- Matriculados por procedencia	22
- Matriculados de nuevo ingreso por cupo de acceso.....	24
- Notas de acceso	25
5. Órganos de Gobierno	26
• Órganos Unipersonales	26
- Director	26
- Jefa de Estudios.....	26
• Comité de Dirección.....	26
· Miembros Comité de Dirección.....	26
· Reuniones.....	26
• Órganos Colegiados	26
- Junta de Centro.....	26
· Miembros de la Junta de Centro	26
· Reuniones y Acuerdos	27

	Pág.
• Claustros.....	28
- Reuniones y Acuerdos.....	28
• Comisiones Permanentes.....	30
- Comisión de Docencia.....	30
• Miembros de la Comisión.....	30
• Reuniones y Acuerdos.....	30
- Comisión de Garantía de Calidad del Título de Grado.....	30
• Miembros de la Comisión.....	30
• Reuniones y Acuerdos.....	31
- Comisión de Prácticas.....	32
• Miembros de la Comisión.....	32
• Reuniones y Acuerdos.....	32
- Comisión de Estudios.....	33
• Miembros de la Comisión.....	33
• Reuniones y Acuerdos.....	33
- Comisión del Trabajo Fin de Grado.....	33
• Miembros de la Comisión.....	34
• Reuniones y Acuerdos.....	34
- Comisión de Seguimiento de Planes de Estudio.....	35
• Miembros de la Comisión.....	35
• Reuniones y Acuerdos.....	36
- Comisión de Investigación.....	36
• Miembros de la Comisión.....	36
• Reuniones y Acuerdos.....	36
- Comisión de Ética.....	37
• Miembros de la Comisión.....	37
• Reuniones y Acuerdos.....	38
• Comisión de Pastoral.....	38
• Miembros de la Comisión.....	38
• Delegación de Alumnado.....	39
- Delegado de Alumnado.....	39
- Secretario.....	39

	Pág.
6. Organización Académica	40
• Plan de Estudios	40
• Organización de Prácticas	41
• Seminarios Teórico-Prácticos	46
• Movilidad de estudiantes	48
• Movilidad del profesorado	49
7. Actividad científico-técnica y de formación del profesorado	50
• Actividad Docente	50
• Cursos / Formación Continuada	51
• Adquisición 2º y 3º: ANECA	55
• Otras actividades científico-técnicas	55
• Asistencia a congresos y comunicaciones presentadas	57
• Publicaciones	68
• Premios, Reconocimientos y Acreditaciones	71
8. Actos Académicos	72
9. Actividades de reconocimiento académico de créditos	74
10. Otras Actividades	77
11. Cursos Posgrado	89
12. Anexos	98
• Biblioteca	98
• Web	100
• Redes sociales	100



1. Presentación

La Orden Hospitalaria siempre sensible a todo cambio, en cuanto a formación en el campo de la Salud continua con la labor docente, en colaboración con Profesores y Profesoras, y de este modo cultiva y promueve en el alumnado los valores de la persona, profundizando en la Cultura de la Hospitalidad.

La modernidad ha desarrollado el racionalismo y la laización. Ha difundido la idea de que la ciencia puede sustituir a la religión y aportar soluciones técnicas a los problemas que aquejan a la humanidad. No se puede desandar lo andado. La técnica forma parte de nuestra existencia, la cuestión es saber qué hacer con ella.

Con la normativa y el espíritu de Bolonia pretendemos completar la formación de los estudiantes de Grado en Enfermería con nuevos elementos, dándoles una orientación más integral que no incluya sólo conocimientos, lo que les permitirá acomodarse mejor en un mundo cambiante. Esta deseada formación integral se inspira además en el espíritu de la Obra de San Juan de Dios.

En este proceso de crecimiento académico y humano iniciamos la implantación de un sistema que sirve de ayuda, y esto requiere una atención especial para corregir errores y potenciar las buenas ideas.



Dr. D. Francisco Ventosa Esquinaldo O.H.
DIRECTOR DEL CENTRO

2. Descripción del Centro Universitario de Enfermería

Los Hermanos de San Juan de Dios se han mostrado siempre sensibles a todos los cambios y transformaciones que se producen en torno a la formación en el ámbito de la salud, continúan su labor docente en el Centro Universitario de Enfermería “San Juan de Dios”, adscrito a la Universidad de Sevilla.

Su sede se encuentra ubicada en la localidad de Bormujos, en las instalaciones del Hospital San Juan de Dios del Aljarafe, lo que favorece el desarrollo del alumnado en un entorno sanitario real.



Filosofía

- El Centro Universitario de Enfermería “San Juan de Dios” tiene como fin la formación profesional y humana de aquellas personas que se sienten inclinadas vocacionalmente y poseen actitudes para el cuidado y servicio de los enfermos.
- Este Centro pretende ofrecer una formación integral de manera que, tanto a través de las clases teóricas, las tutorías personalizadas, como de las prácticas, y el contacto con el ámbito comunitario, el alumnado encuentre todas las herramientas, humanas y asistenciales, para desenvolverse profesionalmente en el futuro.
- Para alcanzar esta formación integral, el Centro se inspira en el espíritu de la Obra de San Juan de Dios y en los criterios de Enfermería que van emanando de la Organización Mundial de la Salud, de la Organización Internacional del Trabajo y de la Universidad de Sevilla.

Objetivos

El principal objetivo del Centro Universitario de Enfermería “San Juan de Dios” es preparar al alumnado de manera que esté en condiciones de:

- Poseer un conjunto de conocimientos generales y de Enfermería en particular.
- Reconocer las necesidades básicas de los pacientes.
- Conocer y dominar los mejores medios para satisfacer las necesidades de los pacientes y usuarios aplicándolos en cada caso particular y siguiendo para ello el Proceso de Enfermería que comprende: valoración, diagnóstico, planificación, ejecución y evaluación del plan de cuidados.

Titulación

La titulación que actualmente imparte el Centro Universitario de Enfermería “San Juan de Dios” es:

- **Grado en Enfermería.**

Títulos propios de Postgrado

- Diploma de Especialización en Enfermería Quirúrgica y Reanimación
- Diploma de Especialización en Dirección de Residencias y Servicios de Atención al mayor
- Máster Propio en Cuidados Paliativos
- Máster propio en Bioética y Humanización de la Asistencia

3. Organigrama

PDI

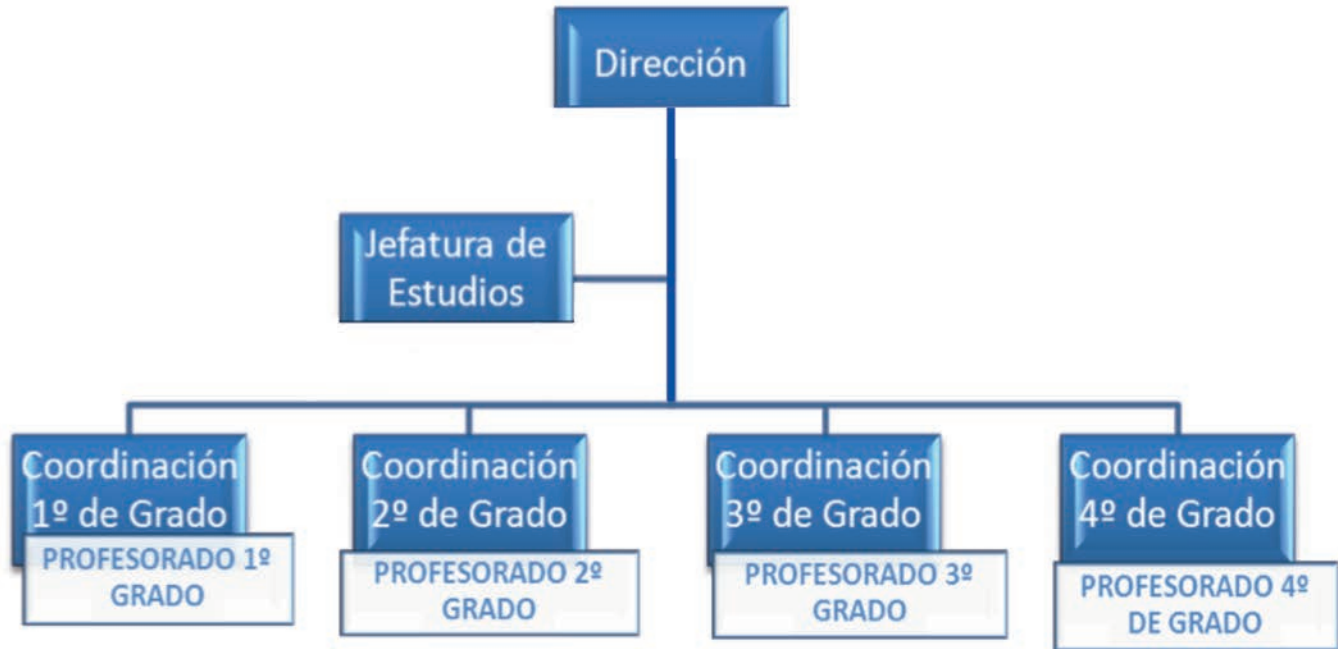

PAS



4. Comunidad del Centro

La Comunidad Universitaria del Centro está compuesta por el profesorado, el alumnado y el personal de administración y servicios.

• Profesorado

- Listado por curso y asignatura

1º GRADO		
Profesorado	Asignaturas	Cuatrimestre
Enrique Pérez-Godoy Díaz	Enfermería Psicosocial	1º
José Antonio Ponce Hernández	Enfermería Psicosocial	1º
Ernesto Salas Herrero	Bioquímica y Biología Molecular	1º
Francisco Javier Ramos Medrano	Anatomía Humana General	1º
Mª del Rocío Fernández Ojeda	Fisiología	1º
Ignacio Vallejo Maroto	Fisiología	1º
Antonio Fernández Moyano	Fisiología	1º
José Miguel Cruces Jiménez	Promoción de la Salud	1º
Dolores Torres Enamorado	Promoción de la Salud	1º
Inmaculada Lancharro Tavera	Género y Salud	2º
Almudena Arroyo Rodríguez	Género y Salud	2º
Antonio Fernández Alonso	Farmacología Clínica	2º
Javier Fernández Rivera	Fisiopatología	2º
Antonio Fernández Moyano	Fisiopatología	2º

Ignacio Vallejo Maroto	Fisiopatología	2º
Francisco Ventosa Esquinaldo	Historia, Teorías y Métodos de la Enfermería I	2º
María del Rosario Martínez Jiménez	Historia, Teorías y Métodos de la Enfermería I	2º
Carmelo Gallardo Moraleda	Historia, Teorías y Métodos de la Enfermería I	2º
Manuel Reina Jiménez	Historia, Teorías y Métodos de la Enfermería I	2º
Enrique Carlos Torné Pérez	Estadística y TIC	2º
Francisco José Alemany Lasheras	Estadística y TIC	2º

2º GRADO		
Profesorado	Asignatura	Cuatrimestre
Anastasio Ruiz Cortés	Enfermería de la Infancia y de la Adolescencia	1º
Roberto Lara Romero	Enfermería de la Infancia y de la Adolescencia	1º
Matilde Osuna Corredera	Enfermería en la Salud Reproductiva	1º
Manuel Jorge Romero Martínez	Enfermería en la Salud Reproductiva	1º
Luis Alfonso Aparcero Bernet	Enfermería Familiar y Comunitaria	1º
Enrique Carlos Torné Pérez	Enfermería Familiar y Comunitaria	1º
Almudena Arroyo Rodríguez	Historia, Teorías y Métodos de la Enfermería II	1º
María del Rosario Martínez Jiménez	Historia, Teorías y Métodos de la Enfermería II	1º
Mª Socorro Morillo Martín	Enfermería Clínica I	1º
Juan Manuel Carmona Polvillo	Enfermería Clínica I	1º
Santiago Alcaide Aparcero	Enfermería Clínica II	2º
Dolores Torres Enamorado	Enfermería Clínica II	2º
Roberto Lara Romero	Prácticum I	2º

M ^a Teresa Sánchez Jiménez	Prácticum I	2º
Matilde Osuna Corredera	Prácticum I	2º
Manuel Jorge Romero Martínez	Prácticum I	2º
M ^a Socorro Morillo Martín	Prácticum I	2º
Antonio Idígoras Santos	Prácticum I	2º
Luis Alfonso Aparcero Bernet	Prácticum I	2º
D. David Manuel Ruiz de Castro Leyva	Prácticum I	2º
M ^a Carmen Jiménez Estrada	Soporte Vital	2º
Dolores Torres Enamorado	Terapéutica Enfermera, Alimentación y Cuidados	2º
Isabel María Calvo Cabrera	Terapéutica Enfermera, Alimentación y Cuidados	2º

3º GRADO		
Profesorado	Asignatura	Cuatrimestre
Manuel Torres Martín	Ética y Gestión de Enfermería	1º
Isabel María Calvo Cabrera	Ética y Gestión de Enfermería	1º
Anastasio Ruiz Cortés	Prácticum II y III	1º y 2º
Rocío Romero Serrano	Prácticum II y III	1º y 2º
Juan Carlos Palomo Lara	Prácticum II	1º
José Antonio Ponce Hernández	Prácticum II	1º
M ^a Luisa Alonso de Pedro	Enfermería del Adulto en el Ámbito Comunitario	1º
Antonio Idígoras Santos	Enfermería del Adulto en el Ámbito Comunitario	1º
Rocío Romero Serrano	Enfermería del Envejecimiento	1º
José Antonio Ponce Hernández	Enfermería de Salud Mental	Anual

Juan Carlos Palomo Lara	Enfermería de Salud Mental	Anual
Enrique Pérez-Godoy Díaz	Enfermería de Salud Mental	Anual
Santiago Alcaide Aparcero	Prácticum III	2º
Juan José Maestre Garrido	Prácticum III	2º
Manuel Guzmán Peña	Prácticum III	2º
Juan Manuel Carmona Polvillo	Prácticum III	2º
Inmaculada Lancharro Taveró	Enfermería Clínica y Problemas Bioéticos	2º
Beatriz Rueda Camino	Enfermería Clínica y Problemas Bioéticos	2º
Mª Socorro Morillo Martín	Cuidados Críticos y Paliativos	2º
Enrique Carlos Torné Pérez	Cuidados Críticos y Paliativos	2º

4º GRADO		
Profesorado	Asignatura	Cuatrimestre
María del Rosario Martínez Jiménez	Atención a Múltiples Víctimas y Ayuda Humanitaria	1º
Dolores Torres Enamorado	Atención a Múltiples Víctimas y Ayuda Humanitaria	1º
Mª Carmen Jiménez Estrada	Prácticum IV y V	1º y 2º
Francisco de Borja López Casanova	Prácticum IV y V	1º y 2º
Mª Paz Borrero Esteban	Prácticum IV y V	1º y 2º
María del Rosario Martínez Jiménez	Prácticum IV	1º
José Miguel Cruces Jiménez	Prácticum IV y V	1º y 2º
Mª Luisa Alonso de Pedro	Prácticum IV y V	1º y 2º
Isabel María Calvo Cabrera	Prácticum V	2º
Francisco Ventosa Esquinaldo	Trabajo Fin de Grado	2º

Almudena Arroyo Rodríguez	Trabajo Fin de Grado	2º
Rocío Romero Serrano	Trabajo Fin de Grado	2º
Inmaculada Lancharro Taveró	Trabajo Fin de Grado	2º
Mª Socorro Morillo Martín	Trabajo Fin de Grado	2º
Isabel María Calvo Cabrera	Trabajo Fin de Grado	2º
Sergio Romeo López Alonso	Trabajo Fin de Grado	2º
Luis Alfonso Aparcero Bernet	Trabajo Fin de Grado	2º
Enrique Pérez-Godoy Díaz	Trabajo Fin de Grado	2º
María del Rosario Martínez Jiménez	Trabajo Fin de Grado	2º
Dolores Torres Enamorado	Trabajo Fin de Grado	2º
Manuel Torres Martín	Trabajo Fin de Grado	2º
Francisco José Alemany Lasheras	Trabajo Fin de Grado	2º
Manuel Amezcua Martínez	Trabajo Fin de Grado	2º
Manuel Reina Jiménez	Trabajo Fin de Grado	2º

- Datos por titulación y sexo

	Mujeres	Hombres	Total
Enfermería	13	22	35
Medicina	1	5	6
Otras Titulaciones	0	1	1
Total	14	28	42

- Datos por nivel académico

	Mujeres	Hombres	Total
Diplomatura	5	12	17
Licenciatura	0	2	2
Máster Oficial	8	6	14
Doctorado	1	8	9
Total	14	28	42

• Personal de Administración y Servicios

Secretaría

D^a. María Reyes Torres Mateo

D^a. Isabel Sánchez Torres

Calidad

D^a. Isabel Sánchez Torres

D. Carlos Hernández Muñoz

Recursos Humanos y Administración

D. Fernando Santiago Pierrard Hardy

D^a. María Rocío Escudero Barrau

D^a. Estrella Delgado Ponce

Página web

D^a. Isabel Sánchez Torres

• **Alumnado**

- **Matriculados/as por titulación y sexo**

MATRICULADOS CURSO 2014-15			
	Hombres	Mujeres	Total
Grado en Enfermería	43	179	222
TOTAL	43	179	222

- **Matriculados/as por procedencia**

GRADO		
Sevilla Capital	93	41,89%
Sevilla Provincia	38	17,12%
Aljarafe	67	30,18%
Otras Provincias	24	10,81%
TOTAL	222	100%

PROCEDENCIA ALUMNADO

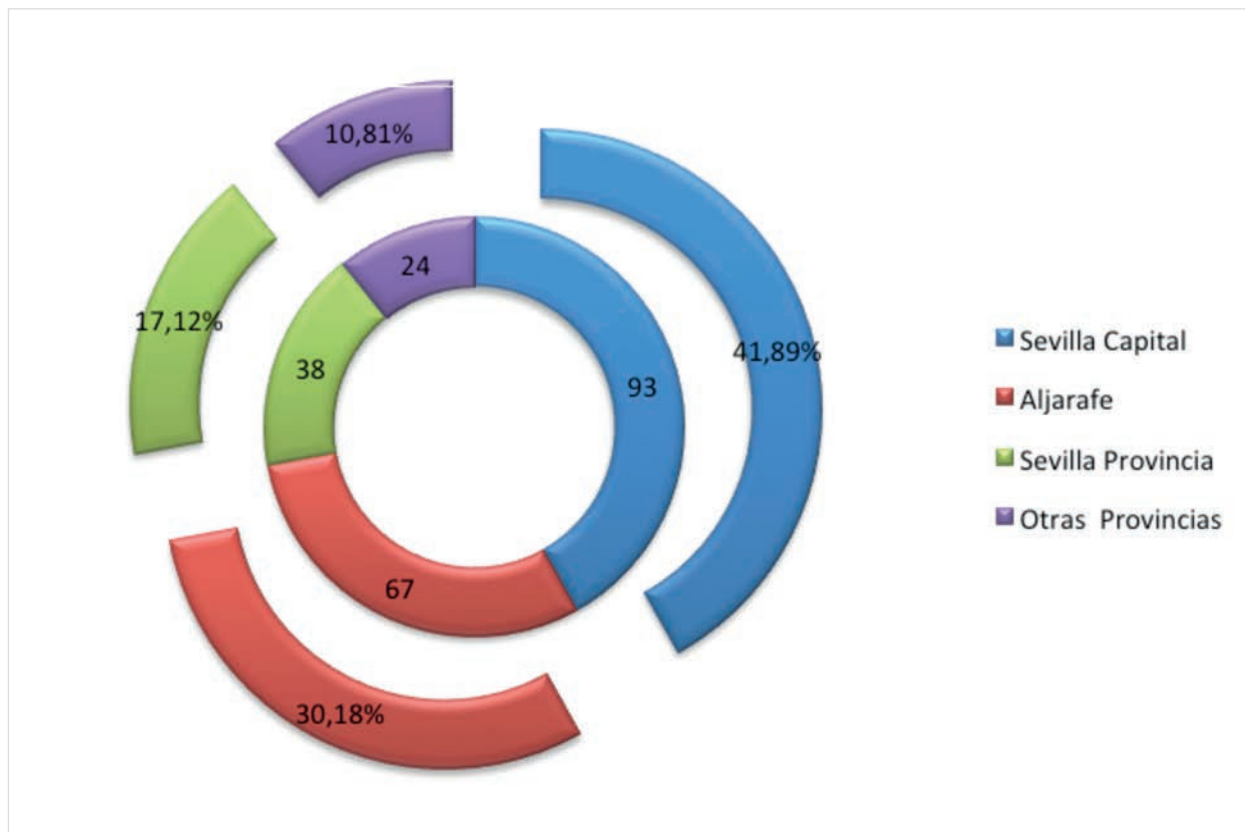

- Matriculados/as de nuevo ingreso por cupo de acceso

MATRICULADOS/AS DE NUEVO INGRESO POR CUPO DE ACCESO	Nº DE ALUMNOS	PORCENTAJE
General (Selectividad + F.P.)	52	93%
Mayores de 25 años	2	3,50%
Titulados	1	1,78%
Personas con discapacidad	1	1,78%
Mayores de 40 años s/ex. Laboral, Mayores de 45 años c/ex. laboral	0	0%
TOTAL	56	100%
MATRICULADOS/AS POR TRASLADO DESDE OTROS CENTROS	3	

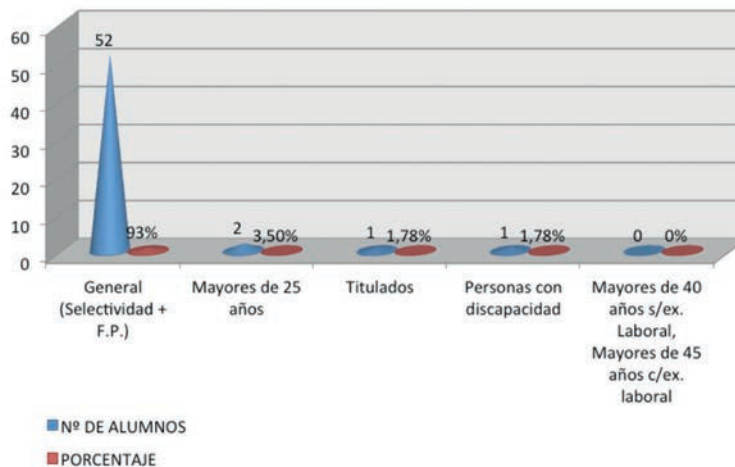

- Notas de acceso

TITULACIÓN	CENTRO	GENERAL (Selectividad y F.P.)	TITULADOS	MAYORES DE 25 AÑOS	MAYORES DE 40 AÑOS	MAYORES DE 45 AÑOS
Grado en Enfermería	Centro Universitario de Enfermería "San Juan de Dios"	8.951	7.470	7.009	12.498	5.000

5. Órganos de Gobierno

• Órganos Unipersonales

Dirección

Dr. D. Francisco Ventosa Esquinaldo O.H.

Jefa de Estudios

Lda. D^a. Almudena Arroyo Rodríguez

• Comité de Dirección:

El comité de Dirección es el órgano de gestión del Centro, siendo su competencia principal asesorar a la Dirección en la toma de decisiones.

· **Composición:**

Presidente

Dr. D. Francisco Ventosa Esquinaldo o.h.

Director

Lda. D^a. Almudena Arroyo Rodríguez

Jefa de Estudios

Lda. D^a. M^a Rocío Escudero Barrau

Responsable de Administración

Lda. D^a. M^a Estrella Delgado Ponce

Recursos Humanos

Dpdo. D. Fernando Santiago Pierrard Hardy

Administración

· **Reuniones:**

18 de noviembre 2014

29 de enero 2015

26 de febrero de 2015

24 de marzo de 2015

30 de mayo de 2015

29 de junio de 2015

25 de septiembre de 2015

• Órganos Colegiados

Junta de Centro

La **Junta de Centro** es el órgano de gobierno colegiado del Centro, representativo de la comunidad universitaria que integra la misma.

· **Composición:**

Presidente

Dr. D. Francisco Ventosa Esquinaldo O.H.

Secretaria

Lda. D^a. Almudena Arroyo Rodríguez

Vocales

Representantes del profesorado:

Dpda. D^a. María del Socorro Morillo Martín

Lda. D^a. Rocío Romero Serrano

D^a. Isabel María Calvo Cabrera

Dpdo. D. Juan Manuel Carmona Polvillo

Lda. D^a. Inmaculada Lancharro Tavoro

Dpda. D^a. Dolores Torres Enamorado

Representantes del alumnado:

D^a. Rocío Selfa Conejero

D^a. Rocío Alonso Vidal

D^a. Cristina Ponce Valle

D^a. Rocío Dastis Domínguez

D^a. Andrea Victoria Donadeu

D^a. Laura Espejo Rodríguez

Representante de administración y servicios:

Dpda. D^a. Isabel Sánchez Torres

· Reuniones y Acuerdos:

17 Septiembre de 2014

Acuerdos:

1. Lectura y aprobación si procede, del acta de la sesión anterior.
2. Presentación y aprobación de los nuevos miembros de la Junta de Centro.

3. Presentación y aprobación de las Actividades de Reconocimiento académico previstas para el curso 2014/15 por el Centro.
4. Presentación y aprobación del proyecto para el Aula de Cultura del curso 2014/15: II Certamen Literario Cultural “San Juan de Dios”.
5. Presentación y aprobación de la Convocatoria de Becas propias del Centro para el curso 2014/15.
6. Presentación y aprobación del Manual de Acogida al Profesorado del Centro.
7. Presentación y aprobación de la Guía del estudiante actualizada para el curso 2014/15
8. Presentación y aprobación de los Tribunales cualificados para el curso 2014/15.
9. Información sobre el proceso de acreditación del centro que se llevará a cabo en octubre del 2015.

15 de diciembre de 2014

Acuerdos:

1. Lectura y aprobación si procede, del acta de la sesión anterior.
2. Presentación y aprobación de la solicitud de un nuevo título propio a la Universidad de Sevilla: I Edición del Master en Atención Espiritual y Religiosa Cristiana en los Cuidados de la salud. 60 ECTS. El Director del Curso es el Prof. Dr. D. José M^a Galán González-Serna

3. Presentación y aprobación de la Convocatoria de Alumnado Interno del Centro para el curso 2014/15.
4. Presentación y aprobación de las modificaciones del Manual de Acogida en prácticas del alumnado del CUESJD.
5. Presentación y aprobación de la Normativa Interna del CUESJD actualizada para el curso 2014/15.
6. Presentación y aprobación del Protocolo de Encuesta de Opinión al estudiante sobre la docencia de su profesorado.

4 de febrero de 2015

Acuerdos:

1. Lectura y aprobación si procede, del acta de la sesión anterior.
2. Presentación y aprobación de las modificaciones del Manual de Acogida al profesorado del CUESJD.
3. Presentación y aprobación de la Oferta de plazas de nuevo ingreso y la oferta de asignaturas y plazas para estudiantes procedentes del programa de movilidad internacional para el curso 2015/16.

17 de julio de 2015

1. Lectura y aprobación si procede, del acta de la sesión anterior.
2. Presentación y aprobación de los horarios del curso 2015/16 y el calendario de exámenes de la convocatoria de septiembre.

3. Presentación y aprobación del Plan de asignación docente para el curso 2015/16.
4. Informe sobre la Evaluación del Título por parte de la DEVA.
5. Información sobre los PID del CUESJD para el curso 2015/16.
6. Convocatoria para 2 plazas de alumnado interno.
7. Convocatoria para 3 plazas de becarias en el CUESJD para el curso 2015/16.
8. Presentación de las actividades de Reconocimiento Académico de Créditos para el curso 2015/16.
9. Información sobre la migración a la nueva plataforma de Moodle a partir del 1 de Octubre de 2015.
10. Presentación del documento de fechas relevantes del CUESJD, curso 2015/16.

• Claustros

El **Claustro** está compuesto por todo el profesorado implicado en la docencia del Título de Grado en Enfermería de nuestro Centro, además de un representante de la Delegación de Alumnado, en este foro se toman decisiones relacionadas con la docencia y la mejora de la calidad de la misma.

· Reuniones y Acuerdos:

30 octubre 2014

Acuerdos:

1. Firma de las actas pendientes.

2. Entrega de las encuestas de calidad docente curso 2013/14.
3. Información sobre el control y registro de tutorías virtuales para el curso 2014-15.
4. Información sobre el Proceso de Acreditación del CUESJD (octubre 2015). Procedimiento de custodia de evidencias del proceso de evaluación del alumnado durante el curso 2014/15.
5. Información sobre las encuestas pendientes de cumplimentar para el Informe de Calidad del curso 2013/14.

22 diciembre 2014

Acuerdos:

1. Firma de las actas pendientes.
2. Información sobre los cambios de clase.
3. Evaluación de la calidad docente.
4. Seguimiento sobre el Proceso de Acreditación del CUESJD (octubre 2015). Procedimiento de custodia de evidencias del proceso de evaluación del alumnado durante el curso 2014/15.
5. Información sobre las encuestas pendientes de cumplimentar para el Informe de Calidad del curso 2013/14.

30 de junio 2015

Acuerdos:

1. Firma de las actas pendientes.

2. Entrega de certificados de la docencia impartida en el curso 2014/15.
3. Entrega de la evaluación docente del Primer Cuatrimestre.
4. Información sobre el Proceso de Acreditación del CUESJD.
5. Información sobre el cuadro de evaluación de la actividad docente del profesorado.
6. Información sobre el Proyecto de Innovación Docente: Por un buen trabajo académico.
7. Información sobre el curso de moodle para el profesorado.
8. Información sobre cursos del ICE en: www.ice.us.es
9. Información del edificio Campus Docente y de Investigación "San Juan de Dios".
10. Entrega del calendario de eventos del CUESJD.
11. Fecha límite para enviar las Guías docentes del curso 2015/16.



• Comisiones Permanentes

- Comisión de Docencia

La **Comisión de Docencia** es una comisión paritaria formada por representantes del personal docente y del alumnado que tiene como funciones principales las relacionadas con las actividades de enseñanza y con la resolución de conflictos académicos.

· Composición:

Secretaria

Dpda. D^a. M^a Socorro Morillo Martín.

Vocales

Representantes del profesorado:

Dpdo. D. Juan Manuel Carmona Polvillo

Lda. D^a. Almudena Arroyo Rodríguez

Representantes del alumnado:

D^a. Cristina Ponce Valle

D. Alejandro Vílchez Díaz

D^a. Rocío Selfa Conejero

· Reuniones y Acuerdos:

17 septiembre 2014

1. Propuesta de Tribunales Cualificados de Exámenes para el curso 2014/15.

- Comisión de Garantía de Calidad del Título de Grado

La **Comisión de Garantía de Calidad del Título de Grado en Enfermería** de nuestro Centro, tiene como misión establecer con eficiencia el Sistema de Garantía de Calidad del Título de la Universidad de Sevilla, que implica la mejora continua y sistemática del título.

· Composición:

Presidente

Dr. D. Francisco Ventosa Esquinaldo O.H.

Secretaria

Dpda. D^a. Isabel Sánchez Torres

Vocales

Técnico de Calidad:

Ldo. D. Carlos Hernández Muñoz

Representantes del PDI:

Dpdo. D. Máximo Jesús de la Fuente Ginés

Lda. D^a. Almudena Arroyo Rodríguez

Lda. D^a. Rocío Romero Serrano

Representante del alumnado:

D. Rocío Alonso Vidal

· Reuniones y Acuerdos:

27 noviembre de 2014

Acuerdos:

1. Lectura y aprobación, si procede, del acta de la sesión anterior.
2. Presentación de la evaluación definitiva de las Acciones Correctoras del Plan de Mejora de la Memoria Anual del Sistema de Garantía de Calidad 2011-2012
3. Presentación de la evaluación definitiva de las Acciones Correctoras del Plan de Mejora de la Memoria Anual del Sistema de Garantía de Calidad 2012-2013
4. Evaluación de las encuestas del Sistema de Garantía de Calidad del Centro Universitario de Enfermería "San Juan de Dios".
5. Estudio de las nuevas Áreas de Mejora que surgen de las Encuestas de Calidad del curso 2013/14.
6. Incorporación de Carlos Hernández Muñoz como Técnico de Calidad para realizar una puesta a punto del Sistema de Garantía de Calidad del Título.
7. Preparación de la web para Proceso de Acreditación.
8. Reparto de tareas entre los miembros de la Comisión para llevar a cabo el Proceso de Acreditación del Título de Grado en Enfermería.

26 febrero de 2015

Acuerdos:

1. Lectura y aprobación, si procede, del acta de la sesión anterior.
2. Información de lo ejecutado desde la última reunión, según acta.
3. Información sobre el Autoinforme Global de Acreditación de Títulos para la renovación de la acreditación del CUES-JD.
4. Preparación de la posible auditoría para los meses de marzo-abril.
5. Presentación del cronograma de encuestas docentes para llevar a cabo en el segundo cuatrimestre.
6. Información de la renovación del contrato con la empresa Take a Tip para el presente curso 2014-15.

13 mayo de 2015

Acuerdos:

1. Lectura y aprobación, si procede, del acta de la sesión anterior.
2. Información de lo ejecutado desde la última reunión, según acta.
3. Información sobre la auditoría para la renovación de la acreditación del Título de Grado en Enfermería.
4. Insistencia al profesorado sobre el proceso de encuestación

24 julio de 2015

Acuerdos:

1. Lectura y aprobación, si procede, del acta de la sesión anterior.
2. Informe provisional de la renovación de la acreditación del Título de Graduado en Enfermería emitido por la DEVA (Dirección de Evaluación y Acreditación).
3. Presentación de los informes de calidad extraídos de la plataforma Take a Tip del primer cuatrimestre.
4. Plan de Mejora del curso 2014-15.

- Comisión de Prácticas

La **Comisión de Prácticas** está formada por representantes del personal docente y la totalidad de los y las coordinadoras docentes de prácticas. Tiene como función principal establecer y garantizar el plan de coordinación de la realización de las prácticas clínicas y garantizar el mejor aprovechamiento en la utilización de los recursos sanitarios para la docencia.

· Composición:

Presidente

Dr. D. Francisco Ventosa Esquinaldo O.H.

Secretaria

Lda. D^a. Rocío Romero Serrano

Vocales

Dpda. D^a. M^a Socorro Morillo Martín
Dpda. D^a. Isabel M^a Calvo Cabrera
Dpda. D^a. M^a Teresa Sánchez Jiménez
Dpda. D^a. M^a De La Paz Borrero Esteban
Dpdo. D. Juan Manuel Carmona Polvillo
Dpdo. D. Manuel Guzmán Peña
Dpdo. D. Anastasio Ruiz Cortes
Dpdo. D. Roberto Lara Romero
Dpdo. D. Santiago Alcaide Aparcero
Dpdo. D. Juan Carlos Palomo Lara
Dpdo. D. Antonio Idígoras Santos
Dpda. D^a. M^a Del Carmen Jiménez Estrada
Lda. D^a. Matilde Osuna Corredera
Dpda. D^a. M^a Luisa Alonso de Pedro
Dpdo. D. José Antonio Ponce Hernández
Dpdo. D. Manuel Jorge Romero Martínez
Dpdo. D. José Miguel Cruces Jiménez
Dpdo. D. Juan José Maestre Garrido
Dpdo. D. Francisco Borja López Casanova
Dpda. D^a. María Rosario Martínez Jiménez
Ldo. D. David Manuel Ruiz de Castro

· Reuniones y Acuerdos:

17 noviembre de 2014

Acuerdos:

1. Normativa de Prácticas 2014/15.

2. Hoja de evaluación de competencias 2014/15.
3. Nuevos protocolos de accidentes biológicos 2014/15.
4. Revisiones y/o evaluaciones con el Coordinador/a Docente de prácticas. Coordinación de fechas.
5. Jornadas sobre Prácticums. Facultad de Enfermería, Fisioterapia y Podología.

19 mayo de 2015

Acuerdos:

1. Incidencias.
2. Accidentes biológicos.
3. Actualización del Manual de Acogida del alumnado en prácticas.
4. Entrega de notas y revisión.
5. Cumplimentación de los datos de los Tutores y Tutoras.

- Comisión de Estudios

La **Comisión de Estudios** está formada por un representante del PAS, por la Secretaria del Centro y dos representantes del profesorado. Su función es discernir sobre los reconocimientos de créditos solicitados por el alumnado y siempre a petición del Director del Centro.

· Composición:

Secretaria

Lda. D^a. Almudena Arroyo Rodríguez

Profesorado

Dpda. D^a. Isabel María Calvo Cabrera

Dpda. D^a. María del Rosario Martínez Jiménez

PAS

Dpda. D^a. Isabel Sánchez Torres

· Reuniones y Acuerdos:

9 septiembre de 2014

Acuerdos:

1. Estudio de las solicitudes de reconocimiento de créditos del alumnado que ha solicitado traslado de expediente a nuestro Centro para el curso 2014/15.

16 febrero de 2015

Acuerdos:

1. Estudio de las solicitudes de reconocimiento de créditos del alumnado que se matriculó en el presente curso en un plazo posterior a la anterior reunión de dicha Comisión, nueve de septiembre de 2014.

- Comisión del Trabajo Fin de Grado

El Centro Universitario de Enfermería "San Juan de Dios" ha creado la **Comisión de Trabajo Fin de Grado** presidida por

el Director del Centro, el Profesor Dr. D. Francisco Ventosa Esquinaldo o.h.

La función de esta Comisión es organizar la asignatura Trabajo fin de Grado (TFG), formar parte de las comisiones evaluadoras, así como elaborar las guías para que el alumnado pueda preparar su TFG. Con esta comisión se pretende aunar criterios tanto para la preparación del alumnado como para su evaluación entre los docentes a cargo del TFG de nuestro Centro.

- Composición:

Presidente

Dr. D. Francisco Ventosa Esquinaldo o.h.

Secretario

Dr. D. Manuel Amezcua Martínez

Profesorado

Lda. D^a. Almudena Arroyo Rodríguez

Dpda. D^a. Isabel M^a Calvo Cabrera

Dpda. D^a. M^a Socorro Morillo Martín

Dpdo. D. Luis Aparcero Bernet

Ldo. D. José Antonio Ponce Blandón

Dr. D. Sergio Romeo López Alonso

Dpdo. D. Manuel Torres Martín

Ldo. D. Enrique Pérez-Godoy Díaz

Lda. D^a. Rocío Romero Serrano

Dr. D. Manuel Amezcua Martínez

Dpdo. D. Francisco José Alemany Lasheras

Dpda. D^a. M^a Rosario Martínez Jiménez

Dpda. D^a. Dolores Torres Enamorado

Dpdo. D. Manuel Reina Jiménez

Dpdo. D. Juan Carlos Palomo Lara

· Reuniones y Acuerdos:

18 septiembre de 2014

1. Lectura y aprobación, si procede, del acta de la sesión anterior.
2. Líneas de trabajo para la elaboración de los TFG del curso 2014/15 y tipologías.
3. Revisión del Manual TFG. Curso 2014/15. Reparto de tareas.
4. PAT para el desarrollo del TFG. Propuesta de actividad de reconocimiento de créditos (1 ECTS).
5. Manual para la realización de los trabajos del alumnado de nuestro Centro. Entrega de borradores de apartados.
6. Inicio de la coordinación de la Memoria del conjunto de los TFG del curso académico 2013/14.
7. Presentaciones de los Tribunales y asignación del alumnado para la convocatoria de diciembre.

11 noviembre de 2014

1. Lectura y aprobación, si procede, del acta de la sesión anterior.

2. Aprobación del Manual TFG. Curso 2014/15.
3. Aprobación del Reglamento del TFG. Curso 2014/15.
4. Adjudicación tutor/estudiante.
5. Proceso de acreditación del CUESJD.

11 febrero de 2015

1. Lectura y aprobación, si procede, del acta de la sesión anterior.
2. Estado de la Memoria del TFG del curso 2013/14.
3. Presentación de un Guion-Tutorial de apoyo para el comienzo del TFG en el alumnado.
4. Estado del seguimiento del alumnado.

19 mayo de 2015

1. Lectura y aprobación, si procede, del acta de la sesión anterior.
2. Asignación de TFG entre el profesorado que compone los tribunales.
3. Puesta en común de la memoria de TFG de 2013-2014.
4. Valoración general del proceso de tutorización.

25 junio de 2015

1. Lectura y aprobación, si procede, del acta de la sesión anterior.
2. Valoración del curso académico 2014/15.
3. Propuesta de líneas temáticas más definidas para el TFG curso 2015/16.

4. Preparativos para el curso 2015/16: Revisión del Manual, Moodle, Curso de apoyo (PAT)
5. Aprobación del Manual: Como hacer un buen trabajo académico, para su difusión.

- Comisión de Seguimiento de Planes de Estudios

Dicha comisión velará por la correcta ejecución y el desarrollo coherente de los planes de estudios, mediante la verificación y control de los proyectos docentes y por el cumplimiento de los planes de organización docente por parte de los Departamentos que impartan docencia en el Centro. Está formada por un representante del PAS y cinco representantes del profesorado.

· Composición:

Secretaria:

Dpda. D^ª. Isabel M^ª Calvo Cabrera

Profesorado:

Lda. D^ª. Rocío Romero Serrano

Lda. D^ª. Inmaculada Lancharro Tavera

Lda. D^ª. Almudena Arroyo Rodríguez

Dpda. D^ª. M^ª Socorro Morillo Martín

PAS:

Dpda. D^ª. Isabel Sánchez Torres

· Reuniones y Acuerdos:

25 marzo de 2015

1. Lectura y aprobación del acta anterior.
2. Distribución de tareas de la acreditación de calidad.
3. Mendeley (Gestor bibliográfico)

29 de junio de 2015

1. Lectura y aprobación del acta anterior.
2. Proyecto de Innovación Docente.

6 de julio de 2015

1. Lectura y aprobación del acta anterior.
2. Proyecto de Innovación Docente.

- Comisión de Investigación

La Comisión de Investigación tiene como función fomentar el desarrollo de la Investigación y transferencia de sus resultados, bajo los principios que recoge la propia institución, velando por la visibilidad y fomentando líneas de investigación específica y acorde con los valores del conocimiento humanístico y solidario asumido por el Centro. **Dentro de éste se integra el Comité de Ética de nuestro Centro.**

· Composición:

Presidente

Dr. D. Francisco Ventosa Esquinaldo o.h.

Secretario:

Dr. D. Sergio Romeo López Alonso

Profesorado:

Dr. D. Manuel Amezcua Martínez
Dr. D. José María Galán González-Serna
Lda. D^a. Almudena Arroyo Rodríguez
Dpdo. D. Manuel Torres Martín
Dra. D^a. M^a del Rocío Fernández Ojeda
Dpda. D^a. Isabel M^a Calvo Cabrera.

· Reuniones y Acuerdos:

4 de diciembre de 2014

1. Aprobación del acta de la reunión de la Comisión de Investigación 11-julio-2014.
2. Informar de la actividad realizada por el Comité Ético de Investigación, si procede.
3. Estrategias para mejorar el Informe Anual de Calidad Docente del CUE SJD
4. Situación de los proyectos de innovación docente: grupo de trabajo y cronograma
5. Estrategias para potenciar la actividad investigadora del CUE SJD
6. Situación del Grupo PAIDI y de datos curriculares en SICA por profesionales interesados.
7. Situación de semillero de investigadores: grupo de trabajo y cronograma

8. Situación de la convocatoria alumno interno
9. Proyectos de investigación TFG del CUE SJD presentados en I Encuentro de Investigación de Estudiantes de Enfermería

11 de febrero de 2015

1. Aprobación del acta de la reunión de la Comisión de Investigación 04-dic-2015.
2. Informar de la actividad realizada el Comité Ético de Investigación, si procede.
3. Estrategias para mejorar el Informe Anual de Calidad Docente del CUE SJD
 - Situación de los proyectos de innovación docente
- 4.- Estrategias para potenciar la actividad investigadora del CUE SJD
 - Situación del Grupo PAIDI
 - Situación de semillero de investigadores “José Bueno”
 - Situación de la convocatoria alumno interno
- 5.- I Jornada del CUE “San Juan de Dios”. Bormujos, 12 de Mayo de 2015

25 de junio de 2015

1. Aprobación del acta de la reunión de la Comisión de Investigación 11-feb-2015.
2. Informar de la actividad realizada el Comité Ético de Investigación, si procede.

3. Estrategias para mejorar el Informe Anual de Calidad Docente del CUE SJD
 - Situación de los proyectos de innovación docente
4. Estrategias para potenciar la actividad investigadora del CUE SJD
 - Situación del Grupo PAIDI
 - Situación del semillero de investigadores. Denominación, estrategias creativas (Ej. blog) y seminarios.
 - Red de investigadores entre alumnos grado y posgrado
5. Evaluación de I Jornada del CUE “San Juan de Dios”. Bormujos, 12 - Mayo - 2015.
6. Ponencia, mesa redonda y fallo del premio.

- Comisión de ética

La Comisión de Ética es el órgano del Centro Universitario de Enfermería “San Juan de Dios” encargado de velar para que las investigaciones desarrolladas en su seno no vulneren los principios proclamados en el artículo 2 del Estatuto de la Universidad de Sevilla.

· Composición:

Presidente

Dr. D. Francisco Ventosa Esquinaldo o.h.

Secretaria:

Dpda. D^a. Isabel M^a Calvo Cabrera

Profesorado:

Dr. D. José María Galán González-Serna

· Reuniones y Acuerdos:

30 de abril de 2014

1. Constitución de la Comité.
2. Normativa de régimen interno.
3. Competencias de la Comité.
4. Guía de evaluación de proyectos de investigación.
5. Proyectos de Tesis del Centro Universitario de Enfermería "San Juan de Dios"
6. Ruegos y preguntas.

14 de mayo de 2014

1. Reglamento del Comité de ética.
2. Portal de Ética de la Investigación Biomédica de Andalucía (PEIBA).
3. Proyectos de Tesis del Centro Universitario de Enfermería "San Juan de Dios".
4. Ruegos y preguntas.

10 de junio de 2014

1. Lectura y aprobación del acta anterior.
2. Estudio de la solicitud de informe del comité de ética del proyecto de investigación de la profesora D^a M^a Rocío Fernández Ojeda.

3. Estudio de la solicitud de informe del comité de ética del proyecto de investigación de la profesora D^a Macarena Anchóriz Esquitino.
4. Ruegos y preguntas.

- COMISIÓN DE PASTORAL Y ACCIÓN SOCIAL.

La Comisión de Pastoral y Acción Social tiene como misión primordial participar y apoyar las acciones que se lleven a cabo en el Centro, para lograr un trato más humano, colaborar con la Dirección del Centro, en la mejora continua de la humanización transmitiendo las necesidades detectadas y proponiendo acciones de mejora, asimismo también promueve lazos de solidaridad con las personas más necesitadas y desatendidas. La acción evangelizadora se lleva a cabo mediante la preparación litúrgica y la animación y celebración de Fiestas señaladas.

· Composición:

D^a. Almudena Arroyo (Jefa de Estudios)
D^a. M^a Socorro Morillo (Coordinadora de Pastoral y profesora)
D^a. Reyes Torres (Secretaría)
D^a. M^a Paz Borrero (profesora)
D. Juan Manuel Carmona (profesor de 2º curso)
D^a. María Moreno

D^a. María Fernández (alumna de 1º)
D. Javier Ríos (alumno de 2º)
D^a. María Bellido (alumna de 2º)
D^a. Rocío Alonso (alumna de 4º)
D^a. Helena Dorado (alumna de 3º)
D^a. Isabel Muñoz (alumna de 3º)
D. Eduardo Sáenz (alumno de 2º)
D^a. Mara Prado (alumna de 2º)
D^a. María Lozano (alumna 2º)
D^a. Sara Dastis (alumna de 3º)
D^a. Patricia Daza (alumna de 1º)
D^a. Pilar López (alumna de 1º)

· **Reuniones y Acuerdos:**

3 de noviembre de 2014

- Presentación de los nuevos miembros
- Plan anual de Pastoral del Centro
- Actividades curso 2014-15
- Propuestas

17 de febrero de 2015

- Actividades del segundo cuatrimestre:
- Preparación del Día de San Juan de Dios (celebración Litúrgica en la capilla del Hospital, y la celebración lúdica en Ciudad San Juan de Dios en Alcalá).
- Propuestas

- Delegación de Alumnado

Delegado de Alumnado

D. Rocío Alonso Vidal

Secretario

D. Sara Dastis Domínguez

6. Organización Académica

• Plan de Estudios

Plan de Estudios de Grado en Enfermería

La titulación de Grado en Enfermería se implantó en el Centro en el año académico 2009/10, con el siguiente plan de estudios:

Estructura general	Créditos
Formación Básica	63
Obligatorios	81
Optativos	6
Prácticas externas	84
Trabajo Fin de Grado	6

Curso	Asignatura	Créditos	Tipo	Vigencia
1	Anatomía Humana	6	Formación Básica	Vigente
1	Bioquímica y Biología Molecular	6	Formación Básica	Vigente
1	Enfermería Psicosocial	6	Formación Básica	Vigente
1	Estadística y Tecnología de la Información y Comunicación	6	Formación Básica	Vigente
1	Farmacología Clínica	6	Formación Básica	Vigente
1	Fisiología	6	Formación Básica	Vigente
1	Fisiopatología	6	Formación Básica	Vigente
1	Género y Salud	6	Formación Básica	Vigente
1	Historia, Teoría y Métodos de la Enfermería I	6	Obligatoria	Vigente
1	Promoción de la Salud	6	Formación Básica	Vigente
2	Enfermería Clínica I	6	Obligatoria	Vigente

2	Enfermería Clínica II	6	Obligatoria	Vigente
2	Enfermería de la Infancia y la Adolescencia	6	Obligatoria	Vigente
2	Enfermería en la Salud Reproductiva	6	Obligatoria	Vigente
2	Enfermería Familiar y Comunitaria	6	Obligatoria	Vigente
2	Historia, Teoría y Métodos de la Enfermería II	6	Obligatoria	Vigente
2	Practicum I	15	Prácticas externas obligatorias	Vigente
2	Soporte Vital	3	Formación Básica	Vigente
2	Terapéutica Enfermera, Alimentación y Cuidados	6	Formación Básica	Vigente
3	Cuidados Críticos y Paliativos	6	Obligatoria	Vigente
3	Enfermería Clínica y Problemas Bioéticos	6	Obligatoria	Vigente
3	Enfermería de Salud Mental	9	Obligatoria	Vigente
3	Enfermería del Adulto en el Ámbito Comunitario	6	Obligatoria	Vigente
3	Enfermería del Envejecimiento	6	Obligatoria	Vigente
3	Ética y Gestión de Enfermería	6	Obligatoria	Vigente
3	Practicum II	9	Prácticas externas	Vigente
3	Practicum III	12	Prácticas externas	Vigente
4	Practicum IV	24	Prácticas externas	Vigente
4	Practicum V	24	Prácticas externas	Vigente
4	Atención a múltiples víctimas y Ayuda Humanitaria	6	Optativa	Vigente
4	Trabajo Fin de Grado	6	Trabajo fin de grado	Vigente

• Organización de Prácticas

Durante el Curso académico 2014/15 el alumnado del Centro Universitario de Enfermería San Juan de Dios ha realizado las prácticas clínicas asociadas a las asignaturas Prácticum.

En Primero de Grado, el alumnado no realiza prácticas clínicas porque su plan docente no las contempla.

En Segundo de Grado, el alumnado realiza las prácticas clínicas en el contexto de la asignatura Prácticum I con una carga lectiva de 15 ECTS.

Prácticum I		
Hospitales/ Centros	Coordinador/a docente de prácticas	Profesorado Responsable del Prácticum
Hospital San Juan de Dios del Aljarafe	D. Juan Manuel Carmona Polvillo D. Roberto Lara Romero D. Anastasio Ruiz Cortés	D ^a M ^a Socorro Morillo Martín
Hospital San Juan de Dios de Sevilla	D. Fco. Javier Consegliere Castillo	D ^a M ^a Socorro Morillo Martín
Centro Residencial de Mayores Habitare	D ^a M ^a Socorro Morillo Martín	D ^a M ^a Socorro Morillo Martín
Centro Residencial de Mayores CER	D. Antonio Idígoras Santos	D ^a M ^a Socorro Morillo Martín
Centro Residencial de Mayores Espartinas Geriátrico	D. Antonio Idígoras Santos	D ^a M ^a Socorro Morillo Martín
Centro Residencial de Mayores Aura San Miguel	D. Antonio Idígoras Santos	D ^a M ^a Socorro Morillo Martín
Centro Residencial de Mayores Montetabor	D. Antonio Idígoras Santos	D ^a M ^a Socorro Morillo Martín
Residencia San Juan de Dios	D ^a Beatriz López Zorzano	D ^a M ^a Socorro Morillo Martín
Hospital Universitario Virgen Macarena (Materno-Infantil)	D ^a Matilde Osuna Corredera	D ^a M ^a Socorro Morillo Martín
Hospital Universitario Virgen del Rocío (Materno-Infantil)	D ^a M ^a Teresa Sánchez Jiménez	D ^a M ^a Socorro Morillo Martín
Hospital Universitario Virgen de Valme (Materno-Infantil)	D. Manuel Jorge Romero Martínez	D ^a M ^a Socorro Morillo Martín

Ciudad de San Juan de Dios. Alcalá de Guadaíra	D ^a . Ana M ^a Albornoz Algarín	D ^a M ^a Socorro Morillo Martín
Hospital El Tomillar	D. David Manuel Ruiz de Castro D. Luis Alfonso Aparcero	D ^a M ^a Socorro Morillo Martín

En Tercero de Grado, el alumnado realiza las prácticas clínicas en el contexto de la asignatura Prácticum II y Prácticum III con una carga lectiva de 21 ECTS.

En este sentido, se pusieron en marcha dos rotatorios, uno en el Prácticum II y otro en el Prácticum III. Las prácticas clínicas tuvieron lugar en los siguientes centros:

Prácticum II		
Hospitales/ Centros	Coordinador/a docente de prácticas	Profesorado Responsable del Prácticum
Hospital San Juan de Dios del Aljarafe	D. Juan Manuel Carmona Polvillo D. Roberto Lara Romero D. Anastasio Ruiz Cortés D ^a M ^a Paz Borrero Esteban D Francisco de Borja López Casanova D ^a M ^a Carmen Jiménez Estrada D. Santiago Alcaide Aparcero D ^a Manuel Guzmán Peña D Juan José Maestre Garrido	D ^a Rocío Romero Serrano
Hospital San Juan de Dios de Sevilla	D. Fco. Javier Consigliere Castillo	D ^a Rocío Romero Serrano
Hospital Universitario Virgen Macarena (Salud Mental)	D. Juan Carlos Palomo Lara	D ^a Rocío Romero Serrano
Hospital Universitario Virgen del Rocío (Salud Mental)	D. José Antonio Ponce Hernández	D ^a Rocío Romero Serrano

Distrito Sanitario Aljarafe – Sevilla norte (Atención Primaria)	D. José Miguel Cruces Jiménez	D ^a Rocío Romero Serrano
Hospital el Tomillar	D Luis Alfonso Aparcero Bernet	D ^a Rocío Romero Serrano

Prácticum III		
Hospitales/ Centros	Coordinador/a docente de prácticas	Profesorado Responsable del Prácticum
Hospital San Juan de Dios del Aljarafe	D. Juan Manuel Carmona Polvillo D. Roberto Lara Romero D. Anastasio Ruiz Cortés D ^a M ^a Paz Borrero Esteban D ^a M ^a Carmen Jiménez Estrada D ^a Manuel Guzmán Peña D Francisco de Borja López Casanova D Juan José Maestre Garrido	D ^a Rocío Romero Serrano
Hospital San Juan de Dios de Sevilla	D. Fco. Javier Consigliere Castillo	D ^a Rocío Romero Serrano
Hospital Universitario Virgen Macarena (Salud Mental)	D. Juan Carlos Palomo Lara	D ^a Rocío Romero Serrano
Hospital Universitario Virgen del Rocío (Salud Mental)	D. José Antonio Ponce Hernández	D ^a Rocío Romero Serrano
Distrito Sanitario Aljarafe – Sevilla norte (Atención Primaria)	D ^a M ^a Luisa Alonso de Pedro D. José Miguel Cruces Jiménez	D ^a Rocío Romero Serrano
Hospital el Tomillar	D David Manuel Ruiz de Castro	D ^a Rocío Romero Serrano

En Cuarto de Grado, el alumnado realiza las prácticas clínicas en el contexto de la asignatura Prácticum IV y Prácticum V con una carga lectiva de 48 ECTS.

En este sentido, se pusieron en marcha dos rotatorios, en cada uno de los dos Prácticums. Es decir, dos rotatorios en el Prácticum IV y dos rotatorios en el Prácticum V. Las prácticas clínicas tuvieron lugar en los siguientes centros:

Prácticum IV y V		
Hospitales/ Centros	Coordinador/a docente de prácticas	Profesorado Responsable del Prácticum
Hospital San Juan de Dios del Aljarafe	D. Juan Manuel Carmona Polvillo D. Roberto Lara Romero D. Anastasio Ruiz Cortés D ^a M ^a Paz Borrero Esteban D ^a M ^a Carmen Jiménez Estrada D. Santiago Alcaide Aparcero D ^a Manuel Guzmán Peña D. Francisco de Borja López Casanova D. Juan José Maestre Garrido	D ^a María del Rosario Martínez Jiménez D ^a Isabel M ^a Calvo Cabrera
Hospital Universitario Virgen del Rocío (Salud Mental)	D. José Antonio Ponce Hernández	D ^a María del Rosario Martínez Jiménez D ^a Isabel M ^a Calvo Cabrera
Distrito Sanitario Aljarafe – Sevilla norte (Atención Primaria)	D ^a M ^a Luisa Alonso de Pedro D. José Miguel Cruces Jiménez	D ^a María del Rosario Martínez Jiménez D ^a Isabel M ^a Calvo Cabrera
Hospital Universitario Virgen Macarena (Salud Mental)	D. Juan Carlos Palomo Lara	D ^a María del Rosario Martínez Jiménez D ^a Isabel M ^a Calvo Cabrera
Hospital Universitario Virgen del Rocío (Materno-Infantil)	D ^a M ^a Teresa Sánchez Jiménez	D ^a María del Rosario Martínez Jiménez D ^a Isabel M ^a Calvo Cabrera

Hospital el Tomillar	D. Luis Aparcero Bernet D David Manuel Ruiz de Castro	D ^a María del Rosario Martínez Jiménez D ^a Isabel M ^a Calvo Cabrera
Hospital Universitario Virgen de Valme (Materno-Infantil)	D. Manuel Jorge Romero Martínez	D ^a María del Rosario Martínez Jiménez D ^a Isabel M ^a Calvo Cabrera

• **Seminarios teórico-prácticos**

El personal del Hospital San Juan de Dios del Aljarafe, junto con otros profesionales externos al Centro, participa en la docencia impartiendo seminarios teórico-prácticos.



Título del Taller	Asignatura	Curso	Fecha	Impartido por:
Taller higiene de manos y aislamiento	Enfermería Clínica I	2º GRADO	2014	D. Sebastián Expósito García D ^a . María Rosario Rodríguez Ortiz
Taller de Sonda Vesical	Enfermería Clínica I	2º GRADO	2014	D. Melchor Manuel Rivero López D. Joaquín Javier Ortega Botana
Taller Citología y Patología de Cervix	Enfermería en la Salud Reproductiva	2º GRADO	2014	D ^a . Marta Budia Aguilochó
Taller de Yesos e Inmovilizaciones	Practicum II	3º GRADO	2014	D ^a . Isabel Redaño Ponce
Taller de Curas	Enfermería Clínica I	2º GRADO	2014	D ^a . Lorena Domínguez Serrano
Taller de Suturas	Practicum IV	4º GRADO	2014	D. José Luis García Cabrerías
Taller Gestión de las Emociones	Enfermería Psicosocial	4º GRADO	2014	D. Hugo Serantes Cañestro
Taller Proceso Asistencial embarazo, parto y puerperio Atención Primaria de Salud (APS)	Enfermería Familiar y Comunitaria	2º GRADO	2014	D ^a . M ^a Teresa de Troya de Sola D ^a . María Reina González
Taller de Sondaje Nasogástrico	Enfermería Clínica I	2º GRADO	2014	D ^a . Concepción Hurtado Pedrosa D ^a . Sonia Mesa Cornejo
Taller sobre el abordaje del alcoholismo	Promoción de la Salud	1º GRADO	2014	Asociación Al-Anon
Taller el papel de la enfermería en los servicios de prevención, extinción de incendios y salvamentos y riesgos en espacios confinados e identificación de problemas con productos tóxicos	Atención a múltiples víctimas y ayuda humanitaria	4º GRADO	2014	D. Ramón Pérez Peñaranda

Taller Vía Subcutánea	Enfermería Clínica I	2º GRADO	2014	D ^a .Salud García Romero D ^a . María León Rivas
Taller Abordaje de Enfermería desde la Salud Mental Comunitaria	Enfermería en la Salud Mental	3º GRADO	2015	D ^a . M ^a Ángeles Ramírez Morgado D. Abou Chaaer Al Boustani, Safa
Taller Vía Aérea Avanzada/ SCA	Soporte Vital	2º GRADO	2015	D. Juan José, Maestre Garrido
Taller de Movilización	Enfermería Clínica II	2º GRADO	2015	D. Juan Mariano Barrera Duarte

• Movilidad de estudiantes

- Prácticas Erasmus

Durante el curso 2014/15, nuestro alumnado ha disfrutado del acuerdo de prácticas que nuestro Centro tiene con el Ospedale San Giovanni Calibita de la Isola Tiberina, Roma. Dos de nuestras estudiantes de tercero de Grado, han realizado las prácticas durante los meses de verano, y éstas han sido reconocidas como créditos de la asignatura Prácticum V.

- Programa SICUE

Durante el curso 2014/15, nuestro Centro acogió una alumna de la Escuela de Enfermería y Fisioterapia San Juan de Dios de Ciempozuelos durante 5 meses; y una alumna de nuestro centro cursó 4º de grado en la Universidad de Extremadura, en el campus de Mérida.



- Estancias Postgrado

En el curso 2014/15 hemos recibido a una alumna mejicana de postgrado, D^a. Italia Rivera Baylón, que ha realizado una estancia en nuestro centro de una semana para recoger datos para su tesis de master: "Proceso de Empoderamiento del cuidado en el estudiante de Grado en Enfermería".

• Movilidad del profesorado

Durante el curso 2014/15, el Prof. **Dr. D. José María Galán González-Serna**, ha realizado una estancia de una semana en la Universidad Brasileña Pontificia Universidad Católica de Paraná. A través de esta estancia nuestro Centro está negociando convenios de colaboración internacional con esta Universidad, a nivel docente y de investigación.



7. Actividad científico-técnica y de formación del profesorado

- Actividad Docente

Curso	Entidad Organizadora	Lugar	Fecha	Participantes
Consejo Dietético en Atención Primaria	Consejería de Igualdad, Salud y Políticas Sociales	Centro de Salud: Sanlúcar la Mayor	Noviembre de 2014	Docente: D. José Miguel Cruces Jiménez
La Bioética del Cuidar	Área de Ética y Bioética de la Orden Hospitalaria San Juan de Dios	Centro San Rafael. Granada	27 de enero de 2015	Docente: D ^a . Isabel María Calvo Cabrera
Máster Propio en Aplicaciones del Perro a la Terapéutica Humana	Universidad de Sevilla	Sevilla	Curso 2014/15	Docente: D. José María Galán González-Serna
Master Propio Ensayos Clínicos	Universidad de Sevilla	Sevilla	Curso 2014/15	Docente: D. José María Galán González-Serna
Máster Propio en Bioestadística aplicada a Ciencias de la Salud.	Universidad de Sevilla	Sevilla	Curso 2014/15	Docente: D. José María Galán González-Serna
Bioética y Derecho	Aula de la Experiencia. Universidad de Sevilla	Sevilla	Curso 2014/15	Docente: D. José María Galán González-Serna
Taller formativo: "Metodología de Investigación"	Área de calidad del Hospital San Juan de Dios del Aljarafe	Sevilla	2, 9, 23 y 30 de octubre de 2014	Docente: D. Enrique Torné Pérez
Primeros Auxilios, Programa de Educación y Formación Vial "Moviéndonos"	Ayuntamiento de Benacazón. IES "Virgen del Rosario"	Centro de Salud: Sanlúcar la Mayor	Abril de 2015	Docente: D. José Miguel Cruces Jiménez

• Cursos / Formación Continuada

Curso	Entidad Organizadora	Lugar	Fecha	Participantes
Ruta de cuidados al niño en situaciones de riesgo	FUDEN	ONLINE	Del 1/07 al 21/12/14	<u>Asistente:</u> D ^a . Dolores Torres Enamorado
Planificación de la enseñanza y evaluación por competencias en ciencias de la salud	Hospital San Juan de Dios del Aljarafe Centro Universitario de Enfermería "San Juan de Dios"	Sevilla	Sep-14	<u>Docente:</u> Raquel Chillón Martínez <u>Asistentes:</u> D ^a . Almudena Arroyo Rodríguez D. Anastasio Ruíz Cortés D. Manuel Jorge Romero Martínez D ^a . M ^a de la Paz Borrero Esteban D ^a . M ^a Teresa Sánchez Jiménez D ^a . Matilde Osuna Corredera D. Santiago Alcaide Aparcero D ^a . Raquel Martín Martín D. Fco. De Borja López Casanova D. Juan José Maestre Garrido D ^a . M ^a Rosario Martínez Jiménez D ^a . Dolores Torres Enamorado D. Manuel Amezcua Martín D. Manuel Guzmán Peña
El enfermo de Alzheimer y su cuidado	Diputación de Sevilla	Badolatosa	Octubre de 2014	<u>Asistente:</u> D. Enrique Pérez-Godoy Díaz
Cuidados al niño en los accidentes	FUDEN	ONLINE	Del 06/10 al 13/10/14	<u>Asistente:</u> D ^a . Dolores Torres Enamorado
Cuidados al niño trasplantado	FUDEN	ONLINE	Del 31/10 al 7/11/14	<u>Asistente:</u> D ^a . Dolores Torres Enamorado

Investigación y gestión de proyectos de I+D+i en la Organización	IAT CURIA PROVINCIAL	Sevilla	16 de diciembre 2014	Asistente: D ^a . Almudena Arroyo Rodríguez D ^a . Isabel M ^a Calvo Cabrera
El análisis de resultados en trabajos de investigación I: estudios descriptivos y correlaciones mediante SPSS	ICE	Sevilla	19 de enero al 30 de enero de 2015	Asistente: D ^a . Dolores Torres Enamorado
Formación para la nueva plataforma de enseñanza virtual (adaptación de Webct a Blackboard 9.1)	Instituto de Ciencias de la Educación. Universidad de Sevilla	Aula TIC 4 del CRAI Antonio de Ulloa (Campus Reina Mercedes)	feb-15	Asistente: D. José María Galán González-Serna
Formación para la nueva Plataforma de Enseñanza Virtual	ICE	Sevilla	17 de febrero al 19 de febrero de 2015	Asistente: D. José María Galán González-Serna
Herramientas Actuales de internet en apoyo a la enseñanza	ICE	Sevilla	16 al 18 de febrero 2015	Asistente: D ^a . María del Rosario Martínez Jiménez
Itinerarios formativos en Seguridad del paciente	Escuela Andaluza de Salud Pública	EASP	marzo de 2015	Asistente: D. José Miguel Cruces Jiménez
Formación en Enfermedad por virus de Ébola por Áreas específicas.0,89 créditos	SAS	Sevilla	Marzo de 2014	Asistente: D. Juan Carlos Palomo Lara
Valoración Enfermera: Herramientas y Técnicas Sanitarias	FUDEN	ONLINE	2 de marzo al 12 de Julio de 2015	Asistente: D ^a . María del Rosario Martínez Jiménez
Gestión de las referencias bibliográficas con Mendeley en Ciencias de la Salud	Universidad de Sevilla, Departamento de Enfermería, Facultad de Enfermería	Sevilla	18 de marzo de 2015	Asistente: D ^a . Inmaculada Lancharro Tavoro D ^a . Rocío Romero Serrano D. Enrique Torné Pérez D ^a . Dolores Torres Enamorado

Gestión de las referencias bibliográficas con Mendeley	ICE	Sevilla	8 de abril 2015	Asistente: D ^a . María del Rosario Martínez Jiménez
Nuevo módulo de prescripción electrónica. 0,7 créditos	SAS	Sevilla	Abril 2015	Asistente: D. Juan Carlos Palomo Lara
Atención Integral a pacientes con enfermedades crónicas	EASP	ONLINE	Del 29/04 al 10/10/14	Asistente: D ^a . Dolores Torres Enamorado
El enfermo de Alzheimer y su cuidado	Diputación de Sevilla	Las Cabezas de San Juan	Mayo de 2015	Asistente: Enrique Pérez-Godoy Díaz
Protocolo de seguimiento farmacológico individualizado en pacientes con Anticoagulación oral	Escuela Andaluza de Salud Pública	EASP	may-15	D. José Miguel Cruces Jiménez
Curso de Fundamentos de Simulación	La Escuela Universitaria de Enfermería y Fisioterapia "San Juan de Dios". Universidad Pontificia de Comillas	Ciempozuelos (Madrid)	10 y 11 de Junio de 2015	Asistentes: Rocío Romero Serrano María del Rosario Martínez Jiménez
Cómo hacer presentaciones efectivas	ICE	Sevilla	10/06/2015	Asistente: D ^a . Dolores Torres Enamorado
Introducción al software estadístico R	ICE	Sevilla	7 de julio al 9 de julio de 2015	Asistente: D. José María Galán González-Serna D ^a . María del Rosario Martínez Jiménez

Wimba Create: contenidos para Elearning a partir de Word	ICE	Sevilla	14 de julio al 15 de julio de 2015	Asistente: D. José María Galán González-Serna
Nuevo Módulo de Prescripción Diraya. Formación de Formadores	Consejería de Igualdad, Salud y Políticas Sociales	Distrito sanitario Aljarafe-Sevilla Norte	Julio de 2015	Asistente: D. José Miguel Cruces Jiménez
Formación por EVE por áreas específicas	Consejería de Igualdad, Salud y Políticas Sociales	Centro de Salud: Sanlúcar la Mayor	jul-15	Asistente: D. José Miguel Cruces Jiménez
Feminismos, género y masculinidades	UNIA	Campus Santa María de La Rábida, Huelva	Del 20 al 22 de Julio de 2015	Asistente: D ^a . Dolores Torres Enamorado
Comunicación y Oratoria	ICE	Sevilla	Septiembre 2015	Asistente: Francisco de Borja López Casanova
Técnicas de reducción de la dimensión: análisis de componentes	ICE	Sevilla	7 de septiembre al 9 de septiembre de 2015	Asistente: D. José María Galán González-Serna
Taller "Psicoerotismo femenino y masculino". III Ciclo de talleres creativos para la Igualdad	Universidad de Sevilla	Sevilla	8 y 9 de septiembre 2015	Asistentes: D ^a . M ^a Socorro Morillo Martín D ^a . Dolores Torres Enamorado
Modelos lineales generalizados usando el software estadístico R	ICE	Sevilla	16 de septiembre al 18 de septiembre de 2015	Asistente: D. José María Galán González-Serna D ^a . María del Rosario Martínez Jiménez

• Adquisición 2º y 3º ciclo: ANECA

Adquisición 2ª y 3er ciclo: ANECA	Entidad Organizadora	Lugar	Fecha	Matrículas
Matrícula Doctorado en Enfermería	Universidad de Huelva	Huelva	Curso 2014/15	Dª. Isabel Mª Calvo Cabrera
	Universidad de Sevilla	Sevilla		Dª. Rocío Romero Serrano Dª. Mª Socorro Morillo Martín Dª. Almudena Arroyo Rodríguez Dª. Inmaculada Lancharro Tavera Dª. Dolores Torres Enamorado D. Enrique Torné Pérez D. Luis Alfonso Aparcero Bernet Dª. Matilde Osuna Corredera
Matrícula Máster Oficial	Universidad de Sevilla	Sevilla	Curso 2014/15	D. Juan Carlos Palomo Lara D. Anastasio Ruiz Cortés D. Santiago Alcaide Aparcero D. Roberto Lara Romero

• Otras Actividades Científico-Técnicas

Otras Actividades Científico-Técnicas	Entidad Organizadora	Lugar	Fecha	Personal colaborador
PI-0378-2012 Evaluación de las necesidades de los cuidadores familiares de pacientes en fase terminal para la elección del domicilio como escenario de muerte digna.	PI Consejería de Salud	Sevilla	Inicio: Año 2012 Fin: Año 2015	Investigador colaborador: D. Juan Carlos Palomo Lara

<p>Farmacología y Cuidados en Pacientes Crónicos Atendidos por el Equipo Móvil de Cuidados Avanzados 2014-DGSM-COD9 73 Financiado con 1.200,00 €</p>	<p>Fundación Pública Andaluza para la investigación de Málaga en Biomedicina y Salud</p>	<p>Málaga</p>	<p>Curso : 2014-2015</p>	<p>Investigador colaborador: D. Sergio R. López Alonso</p>
<p>Asistencia Domiciliaria y en Consulta de Pacientes Crónicos Susceptibles de Cuidados Paliativos 2014-DGSM-COD6 70,5 Financiado con 1.000,00 €</p>	<p>Fundación Pública Andaluza para la investigación de Málaga en Biomedicina y Salud</p>	<p>Málaga</p>	<p>Curso : 2014-2015</p>	<p>Investigador colaborador: D. Sergio R. López Alonso</p>
<p>El desafío de las necesidades espirituales en los hospitales de San Juan de Dios de Andalucía. Calidad de vida y cuidado enfermero. Becado con un importe de 2232 €.</p>	<p>La Comisión Provincial de Docencia</p>	<p>Sevilla</p>	<p>Curso : 2014-2015</p>	<p>Investigador Principal: D^a. M^a Socorro Morillo Martín Investigador (Colaborador 1): D. José María Galán González-Serna Investigadora (Colaborador 2): D^a. Almudena Arroyo Rodríguez Investigador (Colaborador 3): D^a. Rocío Romero Serrano Investigadora (Colaborador 4): D^a. Isabel María Calvo Cabrera Investigadora (Colaborador 5): D^a. M^a José Sánchez Castilla</p>
<p>Miembro del Comité Científico de las III Jornadas de la Sociedad Andaluza de Bioética "La Limitación del Esfuerzo Terapéutico en la Ética Cotidiana de los Centros Sanitarios"</p>	<p>Hospital Universitario de Valme</p>	<p>Sevilla</p>	<p>29 de noviembre de 2014</p>	<p>D. José María Galán González-Serna</p>
<p>Miembro de Jurado del XXX Certamen Nacional de Enfermería "Ciudad de Sevilla"</p>	<p>Excmo. Colegio Oficial de Enfermería de Sevilla</p>	<p>Sevilla</p>	<p>9 de diciembre de 2014</p>	<p>D^a. Almudena Arroyo Rodríguez</p>

Grupo de Investigación "Bioética, Humanización y Cuidado de la Salud"	Pontificia Universidad Católica de Paraná	Campus Curitiba	7 de abril de 2015	Investigador: D. Waldir Souza Investigadora: D ^a . Beatriz Helena Sottile France Investigadora: D ^a . Carla Corradi Prini Investigadora: D ^a . Clelia Peretti Investigador: D. Cesar Leandro Ribeiro Investigador: D. Sergio Barbosa Rodrigues Investigador: D. José María Galán González Serna
Nueva Composición de la Junta Directiva de la Asociación Nacional de Enfermería de Salud Mental	Asociación Nacional de Enfermería de Salud Mental	Sevilla	junio de 2015	Tesorero: D. José Antonio Ponce Hernández
Proyecto Financiado FIS: "Abuelos y abuelas cuidadoras: ¿Envejecimiento activo y saludable? PI-0140-2014	FIS	Sevilla	31/07/2015	Investigadora colaboradora: D ^a . Dolores Torres Enamorado

• Asistencia a Congresos y Comunicaciones Presentadas

Asistencia a Congresos y Comunicaciones Presentadas	Entidad Organizadora	Lugar	Fecha	Participantes
XXV Congreso de la Sociedad Andaluza de Geriátrica y Gerontología Mesa Redonda: "Aspecto asistenciales al paciente geriátrico terminal" Ponencia: "Espiritualidad y final de la vida"		Jaén	3 y 4 de octubre de 2014	Ponente: D. José María Galán González-Serna

<p>XXXV Congreso de la Sociedad Andaluza de Geriatria y Gerontología.</p> <p><u>Comunicación:</u> Adulto mayor con demencia leve y trastorno relacionado con la abstinencia de cafeína. A propósito de un caso (978-84-697-0814-9)</p> <p><u>Comunicación:</u> Jubilación y Envejecimiento activo: ¿Obligación o derecho? (978-84-697-0814-9)</p> <p><u>Comunicación:</u> Procesos de duelo en una residencia de Mayores (978-84-697-0814-9)</p>	<p>Sociedad Andaluza de Geriatria y Gerontología</p>	<p>Jaén</p>	<p>Octubre de 2014</p>	<p><u>Comunicantes:</u> Enrique Pérez-Godoy Díaz/Antonio Moreno Guerin Baños</p>
<p>III Congreso Iberoamericano de Psicología de la Salud.</p> <p><u>Comunicación:</u> Procesos de duelo ante la pérdida de mayores institucionalizados. Divergencias.</p> <p><u>Comunicación:</u> Ansiedad-estrés-pánico y situaciones de emergencia en actividades subacuáticas.</p>		<p>Sevilla</p>	<p>Noviembre de 2014</p>	<p><u>Comunicantes:</u> Enrique Pérez-Godoy Díaz/Antonio Moreno Guerin Baños/Almudena Arroyo Rodríguez/María Socorro Morillo Martín</p> <p><u>Comunicantes:</u> Antonio Moreno-Guerin Baños/Enrique Pérez-Godoy Díaz/ Fco Javier Vega Vázquez</p>
<p>VII Congreso Internacional y XII Nacional de Psicología clínica. Comunicación: Trastornos mentales crónicos. Nuevos retos para las residencias de Mayores</p>		<p>Sevilla</p>	<p>Noviembre de 2014</p>	<p><u>Comunicantes:</u> Enrique Pérez-Godoy Díaz/Antonio Moreno Guerin Baños/Ines Mª del Barco de la Haza</p>
<p>I Jornada de Humanización</p>	<p>Residencia San Juan de Dios</p>	<p>Sevilla</p>	<p>oct-14</p>	<p><u>Asistentes:</u> Dª. Isabel Mª Calvo Cabrera Dª. Rocío Romero Serrano</p>

<p>IX Congreso Nacional de Enfermería Comunitaria_</p> <p><u>Comunicaciones:</u></p> <p>“Deterioro del estado funcional en pacientes Pluripatológicos en AP”</p> <p>“Riesgo cardiovascular y su relación con la mortalidad a los dos años en pacientes pluripatológicos en AP”</p>	Asociación Enfermería Comunitaria	Las Palmas de Gran Canaria	oct-14	<p><u>Comunicante:</u></p> <p>D. José Miguel Cruces Jiménez</p>
<p>11º Congreso ASANEC de Enfermería Familiar y Comunitaria</p> <p><u>Comunicación oral:</u></p> <p>“El paciente pluripatológico: intervención nutrición integral en la consulta de enfermería de Atención Primaria”</p> <p>“Atención de enfermería en el control de la diabetes a través de hábitos de vida saludable utilizando metodología enfermera”</p> <p>“Demencia: prevalencia en instituciones geriátricas”</p>	ASANEC	ONLINE	Oct-14	<p><u>Comunicantes:</u></p> <p>Mª Teresa Espejo Almazán, Dolores Torres Enamorado, María Eslava Sánchez</p> <p>Dolores Torres Enamorado, Mª José Polvillo Avilés, María Eslava Sánchez</p> <p>Mª José Polvillo Avilés, Dolores Torres Enamorado, Mª Teresa Espejo Almazán, Mª Pilar Carrillo de Albornoz Soto</p>
<p>XXIX Conferencia Internacional: “ La persona con trastornos del espectro autista: esperanza y animación”</p>	Pontificio Consejo para los trabajadores sanitarios- Ciudad del Vaticano. Roma	Roma	Noviembre de 2014	<p><u>Asistentes:</u></p> <p>D. Francisco Ventosa Esquinaldo O.H.</p>
<p>I Jornada Promoción de la Salud. Distrito Aljarafe-Sevilla Norte</p>	Consejería de Igualdad salud y políticas sociales	Sevilla	Noviembre de 2014	<p><u>Asistentes:</u></p> <p>D. José Miguel Cruces Jiménez</p>

<p>XIX Congreso de Calidad Asistencial</p> <p><u>Comunicación oral:</u> “Afrontamiento Familiar Comprometido: efectividad de las intervenciones enfermeras en cuidadoras familiares.” “Experiencias y percepciones de un equipo investigador sobre la búsqueda de información a través de grupos focales”</p>	<p>SADECA</p>	<p>Sevilla</p>	<p>Noviembre de 2014</p>	<p><u>Comunicante:</u> D. Juan Carlos Palomo Lara</p>
<p>II Jornada de Trabajo Fin de Grado: Avanzando hacia una Tutorización de Excelencia.</p>	<p>Departamento de Enfermería</p>	<p>Facultad de Enfermería, Fisioterapia y Podología</p>	<p>26 de Noviembre 2014</p>	<p><u>Asistentes:</u> D^a. Almudena Arroyo D^a. Rocío Romero D^a. M^a Rosario Martínez D^a. Dolores Torres D. Juan Carlos Palomo D^a. M^a Socorro Morillo</p>
<p>XI Reunión Internacional- I Congreso Virtual I Encuentro de investigación de estudiantes de Enfermería y disciplinas afines</p> <p><u>Comunicación y Publicación en Paraninfo digital:</u> “Experiencia sobre el proceso de enfermedad y cuidados de enfermería en paciente con sida”</p>				<p><u>Asistentes:</u> Francisco Ventosa Esquinaldo O.H. Almudena Arroyo Rodríguez. <u>Moderadora Mesa y Miembro del Comité Científico:</u> II Mesa temática de comunicaciones: Historia y salud, jóvenes y salud. Almudena Arroyo Rodríguez</p> <p><u>Autores:</u> Daniel Lora Martín (Alumno) Almudena Arroyo Rodríguez Irene Delgado Rodríguez (Alumna) María Baca Bocanegra (Alumna)</p>

<p><u>Comunicación y Publicación en Paraninfo digital:</u> Sentimientos de gestantes VIH- positivas sobre aspectos relacionados con la transmisión vertical”.</p> <p><u>Comunicación y Publicación en Paraninfo digital:</u> "Percepción familiar ante la influencia de la Musicoterapia en niños con Trastorno del Espectro Autista”.</p> <p><u>Comunicación y Publicación en Paraninfo digital:</u> "Redes de apoyo social en los cuidados de enfermería en la anorexia nerviosa”.</p> <p><u>Comunicación y Publicación en Paraninfo digital:</u> Sexo, amor y Down: Conócete y participa ¿Por qué no?</p> <p><u>Comunicación y Publicación en Paraninfo digital:</u> Experiencia de los profesionales sanitarios sobre la muerte digna <u>Póster:</u> Percepciones de un grupo de investigación sobre la búsqueda de información a través de grupos focales.</p>	CUALISALUD	Granada	nov-14	<p><u>Autores:</u> Hiraya Maqueda Cayetano (Alumna) Manuel Amezcua, Alejandra Rodríguez Lugo (Alumna) Almudena Arroyo</p> <p><u>Autores:</u> Alejandra Rodríguez Lugo (Alumna) Manuel Amezcua Hiraya Maqueda Cayetano (Alumna)</p> <p><u>Autores:</u> Irene Delgado Rodríguez (Alumna) Almudena Arroyo Rodríguez María Baca Bocanegra (Alumna) Daniel Lora Martín (Alumno)</p> <p><u>Autores:</u> María Baca Bocanegra (Alumna) Luis Alfonso Aparecero Bernet, Daniel Lora Martín (Alumno) Irene Delgado Rodríguez (Alumna) Almudena Arroyo Rodríguez</p> <p><u>Autor:</u> Juan Carlos Palomo Lara.</p>
---	------------	---------	--------	---

<p>III Congreso Iberoamericano de Psicología de la Salud</p> <p><u>Comunicación:</u> "Procesos de duelo ante la pérdida de mayores institucionalizados. Divergencias"</p>	<p>Asociación Española de Psicología Conductual. Facultad de Psicología de Sevilla</p>	<p>Sevilla</p>	<p>14-16 de noviembre de 2014</p>	<p><u>Autores:</u> Enrique Pérez-Godoy Antonio Moreno-Guerín Almudena Arroyo M^a Socorro Morillo Francisco Javier Vega Inés del Barco</p>
<p>1er Seminario Compassionate Communities "UNA COMUNIDADGLOBAL UNIDA POR LA VOCACIÓN DE CUIDAR"</p>	<p>Universidad LOYOLA ANDALUCÍA</p>	<p>Sevilla</p>	<p>12 de diciembre de 2014</p>	<p><u>Asistentes:</u> Rocío Romero Serrano M^a Socorro Morillo Martín</p>
<p>III Jornadas sobre alcoholismo</p>	<p>Facultad de Enfermería, Fisioterapia y Podología Universidad de Sevilla</p>	<p>Sevilla</p>	<p>17/12/2014</p>	<p><u>Asistente:</u> D^a. Dolores Torres Enamorado</p>
<p>Jornadas Experiencias Compartidas Practicum COMPARTE PRÁCTICAS</p>	<p>Universidad de Sevilla</p>	<p>Facultad de Enfermería, Fisioterapia y Podología.</p>	<p>4 de marzo de 2015</p>	<p><u>Comité organizador:</u> Francisco Ventosa Almudena Arroyo Rodríguez Isabel María Calvo Cabrera <u>Comité científico:</u> Rocío Romero Serrano <u>Moderadora de mesa:</u> Almudena Arroyo Rodríguez Isabel María Calvo Cabrera Rocío Romero Serrano</p>

<p><u>Comunicaciones:</u></p> <p>- Portafolios como herramienta de adquisición de competencias del alumnado Practicum I del CUESJD (Póster).</p> <p>- Métodos de evaluación docente del Practicum (Póster).</p> <p>- Expectativas sobre el Practicum I del alumnado de primer curso del Centro Universitario de Enfermería "San Juan de Dios" (CUESJD) (Póster).</p>	<p>Universidad de Sevilla</p>	<p>Facultad de Enfermería, Fisioterapia y Podología.</p>	<p>4 de marzo de 2015</p>	<p><u>Ponente de mesa:</u> Ángela Cavillo (Alumna del CUESJD)</p> <p><u>Profesorado del CUESJD:</u> Almudena Arroyo Rodríguez Rocío Romero Serrano M^º Socorro Morillo Martín</p> <p><u>Alumnado interno del CUESJD:</u> Andrea Victoria Donadeu Laura Fernández Elena Sánchez.</p> <p><u>Profesorado del CUESJD:</u> María Rosario Martínez Jiménez Isabel María Calvo Cabrera Dolores Torres Enamorado Inmaculada Lancharro Taverro</p> <p><u>Profesorado del CUESJD:</u> Isabel María Calvo Cabrera María Rosario Martínez Jiménez</p> <p><u>Alumnado interno del CUESJD:</u> Esperanza Álvarez Pablo Cobos Pilar María López</p> <p><u>Asistentes:</u> D. José Miguel Cruces Jiménez</p>
<p>VII Congreso Nacional de Atención Sanitaria al Paciente Crónico</p> <p><u>Comunicación:</u> Estrategias interniveles para la adecuación del tratamiento con doble antiagregación</p>	<p>SEMFYC</p>	<p>Valladolid</p>	<p>5 al 7 de marzo 2015</p>	<p><u>Comunicante:</u> D. José Miguel Cruces Jiménez</p>
<p>XXXI Jornadas de Enfermería San Juan de Dios - "Papel de la Enfermería en el Envejecimiento y Cuidados al Final de la vida"</p>		<p>Ciempozuelos (Madrid)</p>	<p>13 de marzo de 2015</p>	<p><u>Ponente:</u> D. José María Galán González-Serna</p>

<p>III Jornadas de Enfermería I+D+I. Nuevas competencias: la realidad de la Enfermería de Práctica Avanzada</p> <p><u>Ponencias:</u> "La Enfermería de Prácticas avanzadas en la atención urgente en Andalucía".</p> <p><u>Póster:</u> Evidencias sobre los beneficios de una Consulta Prequirúrgica en Pacientes de Cirugía Programada.</p> <p><u>Comunicación Oral:</u> "Evaluación de competencias en estudiantes de enfermería en el área de cuidados críticos y urgencias".</p>	<p>Centro de Enfermería Cruz Roja, Universidad de Sevilla</p>	<p>Excmo. Colegio Oficial de Enfermería de Sevilla</p>	<p>18 de marzo de 2015</p>	<p><u>Comité Científico:</u> Juan Carlos Palomo Lara</p> <p><u>Asistentes:</u> María del Rosario Martínez Jiménez Dolores Torres Enamorado Enrique Torné Pérez</p> <p>Dr. Sergio Romeo Alonso.</p> <p>Mónica Guerrero Navarro (Alumna Diploma Especialización Enfermería Quirúrgica y Reanimación impartido en el CUESJD) Almudena Arroyo Rodríguez (Profesora del CUESJD)</p> <p>María del Rosario Martínez Jiménez Dolores Torres Enamorado Isabel María Calvo-Cabrera Inmaculada Lancharro Tavera Rocío Romero Serrano María del Socorro Morillo Martín.</p>
<p>II Congreso Internacional Virtual Ibero Americano de Enfermería.</p> <p><u>Comunicación:</u> "Vivencias de enfermera/os especialistas en enfermería familiar y comunitaria durante los rotatorios por los servicios de urgencias"</p>	<p>FUNCIDEN</p>	<p>VIRTUAL</p>	<p>18 al 25 de Marzo de 2015</p>	<p><u>Comunicantes:</u> Dolores Torres Enamorado, M^a José Polvillo Avilés, María Sánchez Eslava.</p>
<p>III Jornada de Humanización</p>	<p>Organización Centro de Escucha San Camilo</p>	<p>Sevilla</p>	<p>24 y 25 de marzo de 2015</p>	<p><u>Asistente:</u> M^a Socorro Morillo Martín</p>

<p>I Jornada Creatividad y Cuidados "San Juan de Dios"</p> <p>Conferencia. 100 años del título de Enfermería</p> <p>- Mesa Redonda: Proyecto y propósitos, situación actual y perspectiva de futuro</p>	San Juan de Dios.	Bormujos (Sevilla)	12 de mayo de 2015	<p><u>Comité Organizador:</u> Francisco Ventosa Esquinaldo O.H. Manuel Amezcua Martínez Almudena Arroyo Rodríguez Isabel Mª Calvo Cabrera</p> <p><u>Comité Científico:</u> María Isabel Calvo Cabrera Almudena Arroyo Rodríguez Rocío Romero Serrano María del Socorro Morillo Martín María del Rosario Martínez Jiménez</p> <p><u>Ponente:</u> Dña. María Elena González Iglesias Presenta: D. Manuel Amezcua</p> <p><u>Ponentes:</u> Alumnado interno del semillero de Investigación "José Bueno González" OH</p> <p><u>Modera:</u> Isabel Mª Calvo Cabrera</p> <p><u>Alumnado Interno:</u> Elena Sánchez Villar Andrea Victoria Donadeu Laura Fernández Bueno Pablo Cobos Quintana Pilar Mª López Arjona Esperanza Álvarez Villegas</p>
---	-------------------	--------------------	--------------------	--

<p>VI Congreso Internacional Virtual De Enfermería y Fisioterapia “Ciudad de Granada” Comunicación escrita: “Nivel de satisfacción de los enfermeros/as sobre la formación en nutrición artificial en los distintos servicios de atención, primaria y especializada” Comunicación escrita: “Revisión Bibliográfica de los índices de valoración al paciente politraumatizado”</p>	<p>SATSE</p>	<p>VIRTUAL</p>	<p>15 al 28 de Mayo de 2015</p>	<p>Comunicantes: María Eslava Sánchez, M^a Teresa Espejo Almazán, Dolores Torres Enamorado María del Rosario Martínez Jiménez Mónica Guerrero Navarro (Alumna DEEQYR)</p>
<p>1º Encuentro de Ética em Enfermagem Comunicación: “Limitación del Esfuerzo Terapéutico”</p>	<p>Instituto de Ciencias de la Salud de la Universidad Católica Portuguesa</p>	<p>Lisboa</p>	<p>27 de mayo de 2015</p>	<p>Comunicante: D. José María Galán González-Serna</p>
<p>VI Congreso Internacional Virtual de Enfermería y Fisioterapia “Ciudad de Granada2” Comunicación escrita: “Revisión Bibliográfica de los índices de valoración al paciente politraumatizado” I Encuentro “Mujeres, Salud y Género” Ponencia: Evaluación cualitativa de la asignatura “Género y Salud” en estudiantes de Enfermería: Estudio piloto de innovación Ponencia: “Redes de Apoyo Socio Familiares en persona con Enfermedad Crónica desde una perspectiva de género.</p>	<p>FUDEN, SATSE y ASANDE El Departamento de Enfermería, de la Facultad de Enfermería, Fisioterapia y Podología de la Universidad de Sevilla</p>	<p>Sevilla Sevilla</p>	<p>15 al 28 de mayo 2015 28 de mayo de 2015</p>	<p>Comunicantes: María del Rosario Martínez Jiménez Mónica Guerrero Navarro (Alumna DEEQYR) Asistente: Dolores Torres Enamorado Ponente: Almudena Arroyo Rodríguez Ponente: Rocío Romero Serrano</p>

I Jornada de Orientación Laboral y Salidas Profesionales	Cruz Roja y la Universidad de Sevilla	Sevilla	22 de junio de 2015	<u>Asistentes:</u> Almudena Arroyo Rodríguez María del Rosario Martínez Jiménez
II Congreso Internacional de Investigación en Salud y Envejecimiento <u>Comunicación:</u> "Dependencia por sexos en paciente institucionalizados" "Alteración de las funciones cognitivas en el anciano sano y enfermo" "Perfil de las personas mayores institucionalizadas en Residencia Vitalia Mairena" "Prevalencia de Heridas y UPP en residencias de ancianos"	Universidad de Almería	Almería	2 y 3 de Julio 2015	<u>Comunicantes:</u> Dolores Torres Enamorado, M ^a Victoria Leal Romero, M ^a del Pilar Carrillo de Albornoz Soto, M ^a José Polvillo Avilés, Lidia Martínez Martínez M ^a Victoria Leal Romero, M ^a del Pilar Carrillo de Albornoz Soto, M ^a José Polvillo Avilés, Lidia Martínez Martínez, Dolores Torres Enamorado Dolores Torres Enamorado, M ^a Victoria Leal Romero, M ^a del Pilar Carrillo de Albornoz Soto, M ^a José Polvillo Avilés, Lidia Martínez Martínez M ^a Victoria Leal Romero, M ^a del Pilar Carrillo de Albornoz Soto, M ^a José Polvillo Avilés, Lidia Martínez Martínez, Dolores Torres Enamorado
XII Foro Internacional sobre evaluación de la calidad de la investigación y la educación superior. Fecies. <u>Comunicación:</u> "Detección de la violencia de género en los servicios de urgencias de Andalucía" "Tutorización académica de Practicum"	FECIES	Sevilla	Julio del 2015	<u>Comunicante:</u> D. Juan Carlos Palomo Lara

• Publicaciones

Publicaciones	Revista	Fecha	Autores
La Relación de ayuda en Enfermería	Revista INDEX DE ENFERMERIA (Edición digital) ISSN: 1699-5988	28 de Enero de 2015	D. Aarón Muñoz Devesa D ^a . Isabel Morales Moreno D. José Carlos Bermejo Higuera D. José María Galán González Serna
El Estudio de casos, un instrumento de aprendizaje en la relación de cuidado	. Index de Enfermería [Index Enferm] (edición digital) 2014; 23(4). Disponible en < http://www.index-f.com/index-enfermeria/v23n4/9903.php >	Curso 2014/15	Orkaizagirre Gómara, Aintzane; Amezcua, Manuel; Huércanos Esparza, Isabel; Arroyo Rodríguez, Almudena
Redes de apoyo social en los cuidados de enfermería en la anorexia	Biblioteca Lascasas	Curso 2014/15	Delgado Rodríguez, Irene; Arroyo Rodríguez, Almudena
Investigación Cualitativa de la Ansiedad Prequirúrgica con perspectiva de género	Biblioteca Lascasas	Curso 2014/15	Fuentes Valencia, María; Arroyo Rodríguez, Almudena
Cuidados integrales de los últimos días y horas de vida	Revista Rol de Enfermería	Marzo de 2015	José María Galán González-Serna, M. ^a Socorro Morillo Martín, Inmaculada Lancharro Tavera, Isabel M. ^a Calvo Cabrera
Investigación educativa en escenarios diversos, plurales y globales. Punto 29 Fuentes de apoyo académico en el Prácticum de Enfermería: efectos en la percepción de satisfacción vital y de dominio académico	Editorial EOS. Presentado en el Congreso de AIDIPE	Curso 2014/15	Juan Manuel Arribas Martín, Almudena Arroyo Rodríguez
Opiniones y discursos de profesionales de enfermería sobre la atención a pacientes con fibromialgia	Paraninfo Digital	Curso 2014/15	Cristina Ramírez Carmona, Raquel Ayxa Bonilla Jiménez, Almudena Arroyo Rodríguez, José Alejandro Rodríguez

El caso Lambert: Perspectiva ético-legal	Actualizad del derecho sanitario	Curso 2014/15	José María Galán González-Serna
Farmacología en Cuidados Paliativos	Revista Rol de Enfermería	Curso 2014/15	José María Galán González-Serna
“La Figura de San Juan de Dios”	Edita Revista de Historia de los Cuidadores Profesionales y de las Ciencias de la Salud (EGLE). Año 1-número 1	Segundo Semestre 2014 (publicación en 2015)	Ventosa Esquinaldo O.H., Francisco
Atención enfermera en el sufrimiento espiritual refractario mediante el uso de la taxonomía Nanda-Noc-Nic	Revista de Enfermería Rol 2015, 38(3): 195-200	Marzo de 2015	Morillo Martín, María Socorro; Galán González-Serna, José María; Romero Serrano, Rocío; Arroyo Rodríguez, Almudena: Profesores del Centro Universitario de Enfermería San Juan de Dios. Universidad de Sevilla.
Memoria de la asignatura TFG. Curso 2013/14 Disponible en: http://www.cue.sjd.es/memoria-de-la-asignatura-trabajo-fin-de-grado-tfg-curso-2013-14/	CUESJD	Mayo 2015	<u>Coordinadoras:</u> D ^a . Rocío Romero Serrano D ^a . Almudena Arroyo Rodríguez <u>Autores:</u> Francisco José Alemany Lasheras Manuel Amezcua Martínez Luis Aparcero Bernet Almudena Arroyo Rodríguez Isabel María Calvo Cabrera Inmaculada Lancharro Taveró Sergio R. López Alonso María Socorro Morillo Martín José Antonio Ponce Blandón Rocío Romero Serrano Manuel Torres Martín Francisco Ventosa Esquinaldo O.H._

<p><u>Capítulo de libro en:</u> La influencia de la Historia en la construcción del pensamiento enfermero "Precursores y líderes en la consolidación de la enfermería española: San Juan de Dios" Pag. 137-146. "Evaluación de los Registros de Enfermería en los hospitales de la Orden Hospitalaria de San Juan de Dios de Sevilla" Pag. 453-464.</p>	<p>Publicación de Artículo en la "Revista de Historia de la Enfermería. Híades" Vol.11</p>	<p>2015</p>	<p>D. Francisco Ventosa Esquinaldo. Dña. Almudena Arroyo Rodríguez D. Francisco J. Alemany Lasheras Dña. Rocío Romero Serrano Dña. María del Socorro Morillo Dña. Inmaculada Lancharro Taverro.</p>
<p><u>Capítulo de libro:</u> "Papel de Enfermería en el control de la diabetes"</p>	<p>Investigación en salud y envejecimientos. Volumen II ISBN 978-84-606-9259-1</p>	<p>15/06/2015</p>	<p>Mª del Pilar Carrillo de Albornoz, Mª José Polvillo Avilés, Lidia Martínez Martínez, Dolores Torres Enamorado, Mª Victoria Leal Romero</p>
<p><u>Capítulos de libro:</u> "Perfil de las personas mayores institucionalizadas en residencia" "Prevalencia de caídas y repercusiones en la salud en la población de mayores institucionalizados" "Relación entre el uso de dispositivos de ayuda y caídas en personas mayores institucionalizadas"</p>	<p>Salud y Cuidados En el envejecimiento. volumen III ISBN 978-84-606-8851-8</p>	<p>12/06/2015</p>	<p>Dolores Torres Enamorado, Mª Victoria Leal Romero, Mª del Pilar Carrillo de Albornoz Soto, Mª José Polvillo Avilés, Lidia Martínez Martínez Mª José Polvillo Avilés, Lidia Martínez Martínez, Dolores Torres Enamorado, Mª Victoria Leal Romero, Mª del Pilar Carrillo de Albornoz Soto Lidia Martínez Martínez, Dolores Torres Enamorado, Mª Victoria Leal Romero, Mª del Pilar Carrillo de Albornoz Soto, Mª José Polvillo Avilés.</p>
<p><u>Capítulo de libro:</u> "Alteración de las funciones cognitivas en el anciano sano y enfermo"</p>	<p>Cuidados, aspectos psicológicos y actividad física en relación con la salud del Mayor. Volumen I ISBN 978-84-608-2405-3</p>	<p>16/09/2015</p>	<p>Mª Victoria Leal Romero, Mª del Pilar Carrillo de Albornoz Soto, Mª José Polvillo Avilés, Lidia Martínez Martínez, Dolores Torres Enamorado</p>

<p>Memoria de los Trabajos fin de Estudios del Diploma de Especialización Quirúrgica y Reanimación. Curso 2013/14 Disponible en: http://www.cue.sjd.es/wp-content/uploads/2015/09/Memoria-TFE-2013-14-DEFINITIVA-con-ISBN-1.pdf</p>	<p>CUESJD</p>	<p>Septiembre 2015</p>	<p><u>Coordinadoras:</u> D^a. María R. Martínez Jiménez D^a. Almudena Arroyo Rodríguez <u>Autores:</u> Santiago Alcaide Aparcero Francisco José Alemany Lasheras Almudena Arroyo Rodríguez Juan Manuel Carmona Polvillo José María Galán González-Serna María del Carmen Isorna Rodríguez Manuel Torres Martín Francisco Ventosa Esquinaldo O.H.</p>
--	---------------	------------------------	--

• Premios, Reconocimientos y Acreditaciones

Premios, Reconocimientos y Acreditaciones	Entidad	Año	Ganadores/as o Reconocidos/as:
I Concurso de Fotografía COM-PARTE-PRÁCTICAS, en la Facultad de Enfermería, Fisioterapia y Podología.	Universidad de Sevilla	10 de marzo de 2015	1er Premio fue para Rocío Selfa Conejero, alumna de 3º de Grado en Enfermería del CUESJD
XXX Certamen Nacional de Enfermería Ciudad de Sevilla. Ganadora del 3º premio. Trabajo titulado: "Actuación de Enfermería ante una Crisis de agitación psicomotriz en usuarios/as con retraso mental"	Colegio de Enfermería de Sevilla	19 de Diciembre de 2014	María del Rosario Martínez Jiménez.
Acreditación para Profesor Contratado Doctor	Agencia Andaluza del Conocimiento. Conserjería de Economía, Innovación, Ciencia y Empleo	Febrero y Marzo de 2015	José María Galán González-Serna y Antonio Fernández Moyano

8. Actos Académicos

Acto de Apertura del Curso Académico.

La apertura del Curso Académico tuvo lugar el 22 de septiembre de 2014. El Director del Centro junto con la Jefa de Estudios y la Coordinadora de cada curso, recibieron al alumnado de nuevo ingreso y al resto de estudiantes en cada una de las aulas en su primer día de clase del curso académico 2014/15.

Acto de Clausura del Curso Académico. Acto de Graduación de la 3ª Promoción de Grado en Enfermería

Durante este curso 2014/15 se gradúa la Tercera promoción de Graduados en Enfermería del Centro, con un total de 51 enfermeras y enfermeros. El acto de graduación, tuvo lugar durante la clausura del curso académico.

El acto celebrado el día 25 de junio de 2015 en el salón de actos del Hospital San Juan de Dios del Aljarafe, estuvo presidido por el Vicesecretario General de la Universidad de Sevilla, Dr. D. Martín Serrano Vicente, y contó con la participación del Vicario Provincial de la Orden de San Juan de Dios, Provincia Nuestra Señora de la Paz (provincia Bética), José Ramón Pérez Acosta O.H., el director del Centro Universitario de En-

fermería “San Juan de Dios”, Francisco Ventosa Esquinaldo O.H., el Presidente del Ilustre Colegio Oficial de Enfermería de Sevilla, D. José María Rueda Segura y el Gerente del Hospital San Juan de Dios del Aljarafe, Dr. D. Joseba Barroeta Urquiza.

La clase magistral **“Cuidado del paciente de Ébola en el Transporte aéreo”** fue impartida por Dña. Cristina González García, Capitana Enfermera de Vuelo, Unidad Médica de Aeroevacuación del Ejército del Aire, Base Aérea de Torrejón de Ardoz, Madrid.

Durante este acto, Dr. D. Joseba Barroeta Urquiza, Gerente del Hospital San Juan de Dios del Aljarafe, hizo entrega de dos contratos laborales de dos meses de duración, a las dos estudiantes con mejor expediente de la Tercera Promoción de Graduados/as en Enfermería de nuestro Centro, las premiadas fueron: Dña. Lucía Muñoz Roque y Dña. M^{ra} Rosario Prieto Perea.

Premio Extraordinario Fin de Carrera

En el curso académico 2014/2015 le ha sido concedido el Premio Extraordinario Fin de Carrera a la alumna Dña. Lucía Muñoz Roque.



9. Actividades de Reconocimiento Académico de Créditos

Actividades de Reconocimiento Académico de Créditos	Plazas cubiertas	Créditos ECTS	Persona responsable/Docentes
<p>III Plan de Acción Tutorial (PAT).</p> <p>Con estas tutorías entre iguales el Centro pretende contribuir a establecer un marco global de actuación que responda a las necesidades de los estudiantes de nuevo ingreso por parte de los estudiantes de 2º y 3º de Grado, proporcionando estímulos para el desarrollo de la reflexión, el diálogo, la autonomía y la crítica en el ámbito académico, así como las estrategias y recursos para el aprendizaje.</p>	41	1 ECTS	<p>D^a. Almudena Arroyo Rodríguez D^a. María R. Martínez Jiménez</p>
<p>Servicio de Voluntariado del Hospital San Juan de Dios del Aljarafe.</p> <p>Contribuir a la humanización de la asistencia sanitaria a través de una presencia afectiva y cualificada del alumnado del Centro Universitario de Enfermería "San Juan de Dios", en la Unidad de Lesionados Medulares.</p>	3	Hasta 3.6 ECTS	<p>D^a. Concepción Cossío Linares D^a. María R. Martínez Jiménez</p>
<p>Servicio de Voluntariado "Ciudad San Juan de Dios" en Alcalá de Guadaíra.</p> <p>Contribuir a la humanización de la asistencia sanitaria a través de una presencia afectiva y cualificada en la atención de las personas discapacitadas.</p>	22	Hasta 3.6 ECTS	<p>D^a. Reyes Sánchez Falcón D^a. Inmaculada Lancharro Tavera D^a. María R. Martínez Jiménez</p>
<p>VIII Encuentro de Estudiantes de Centros docentes de Ciencias de la Salud de la Orden Hospitalaria "San Juan de Dios" en España. Granada, del 12 y 13 de abril de 2015.</p> <p>Conocer la Vida y Obra de San Juan de Dios. Analizar e Identificar el Modelo "Juandeciano de Enfermería" y su Influencia en la Evolución de los Cuidados en España.</p> <p>Durante esta Edición además contamos con la presencia de Profesorado y Estudiantes de la Escuela de la Isola Tiberina de la Università degli Studi di Roma "Tor Vergata"</p>	38	1 ECTS	<p>D. Francisco Ventosa Esquinaldo D. Carmelo Gallardo Moraleda D^a. Almudena Arroyo Rodríguez D^a. María R. Martínez Jiménez</p>

<p>XX Salón de Estudiantes y Ferisport.</p> <p>Sevilla, del 7 al 11 de abril de 2014.</p> <p>Nuestro Centro participa dando información actualizada a los asistentes sobre todos los aspectos relacionados con la actividad docente de nuestro Centro (titulaciones de grado, becas, títulos propios, actividades etc.).</p>	2	1 ECTS	<p>Información en el stand:</p> <p>D^a. María Socorro Morillo Martín D^a. Isabel Sánchez Torres D^a. María Rocío Escudero Barrau D^a. Isabel María Calvo Cabrera D^a. Rocío Romero Serrano D^a. María Reyes Torres Mateo D^a. Inmaculada Lancharro Tavera D^a. María R. Martínez Jiménez</p>
<p>Taller Teórico-Práctico sobre Primeros Auxilios.</p> <p>Contribuir a la capacitación de los estudiantes en la función docente inherente a la Enfermería y destinada a las necesidades de la comunidad, a través de la formación en primeros auxilios de los estudiantes de la ESO y Bachillerato de los institutos de Bollullos de la Mitación y Benacazón.</p>	16	1 ECTS	<p>D. Sacramento González Rico D. José Miguel Cruces Jiménez D^a. Inmaculada Lancharro Tavera D^a. María R. Martínez Jiménez</p>
<p>III Edición. Desarrollo Solidario del CUESJD. Curso 2014/15</p> <p>El Desarrollo Solidario de la Orden Hospitalaria de San Juan de Dios tiene su origen en las necesidades y en la ayuda destinada a la comunidad que desde siempre ha estado presente en todos sus centros.</p> <p>Inspirados por la obra de su fundador, los partícipes del Desarrollo Solidario son alumnos y alumnas que, además de sus propios deberes profesionales y familiares, deciden desinteresadamente comprometerse en actividades a favor de los más desfavorecidos.</p>	25	Hasta 3.6 ECTS	<p>D. Francisco Ventosa Esquinaldo D^a. María R. Martínez Jiménez D^a. María Socorro Morillo Martín D^a. Almudena Arroyo Rodríguez</p>

<p>III Visita al Museo de Medicina Antigua” y Residencia de Mayores Miguel Molinero de Herrera. Curso 2014/15</p> <p>El objeto de la presente convocatoria es la promoción de iniciativas culturales realizadas por los miembros de la comunidad universitaria a través de la visita guiada al Museo de Medicina Antigua y Ciencias Naturales de Herrera provincia de Sevilla.</p> <p>Visita guiada que se realizó el día 13 de Marzo de 2015 a Herrera, con visita a su Museo de Medicina Antigua y a la residencia de personas mayores Miguel Molinero Martín. Participaron en la visita alumnado de todos los cursos del grado en Enfermería de nuestro centro y las profesoras D^a Dolores Torres Enamorado, D^a María R. Martínez Jiménez y D. Enrique Torné Pérez.</p>	<p>48</p>	<p>0,4 ECTS</p>	<p>D^a. Isabel María Calvo Cabrera D. Carmelo Gallardo Moraleda D^a. Dolores Torres Enamorado D^a María R. Martínez Jiménez D. Enrique Torné Pérez</p> 
<p>II Edición. La Enfermería a través del cine. Curso 2014/15</p> <p>El objeto de la presente convocatoria es promocionar el conocimiento de la Disciplina Enfermera a través del cine en los miembros de la comunidad universitaria del Centro de Enfermería “San Juan de Dios”, adscrito a la Universidad de Sevilla.</p>	<p>22</p>	<p>1 ECTS</p>	<p>D^a. Isabel María Calvo Cabrera D^a María R. Martínez Jiménez</p>
<p>I Plan de Acción Tutorial para el desarrollo de un buen trabajo intelectual y científico.</p> <p>El objeto de la presente actividad es proporcionar herramientas tecnológicas e innovadoras para desarrollar un buen trabajo intelectual en el ámbito de Ciencias de la Salud, en nuestro caso para el desarrollo del Trabajo fin de Grado.</p>	<p>52</p>	<p>0.5 ECTS</p>	<p>D^a. Almudena Arroyo Rodríguez D. Francisco José Alemany Lasheras D. Luis Alfonso Aparcero Bernet D^a. M^a del Socorro Morillo Martín D. Manuel Amezcua Martínez D. Sergio Romeo López Alonso D^a. María R. Martínez Jiménez D^a. Dolores Torres Enamorado</p>

10. Otras Actividades

- Comisión de Pastoral y Acción Social.

Desde la Comisión de Pastoral y Acción Social del Centro se desarrollaron los siguientes objetivos:

Primer semestre

"Misa de Adviento"



El CUESJD celebró la misa de Adviento el 18 de diciembre oficiada por el sacerdote, Alberto Talavera. El alumnado, PAS y PDI del centro colaboraron en la organización de la liturgia y en las canciones del coro. También contamos con el Hno. Ángel Santiago que intervino con su guitarra.

"Recogida de alimentos Navideños para el Comedor Social"

El alumnado de Pastoral y el profesorado del CUESJD participaron en la recogida de alimentos. La recogida de alimentos se hizo por cursos para llevar un control de los mismos. También colaboraron otros miembros del PDI y del PAS del Centro.

"Organización del Almuerzo Solidario"



El alumnado, profesorado y PAS del CUESJD participaron en el Almuerzo solidario "de Traje". Todos los participantes debían aportar algo de comida o bebida para compartir a modo de convivencia, y además aportar un producto navideño para la cesta destinada al Comedor Social de la calle Misericordia en Sevilla.

Segundo semestre

“Preparación Día de San Juan de Dios”

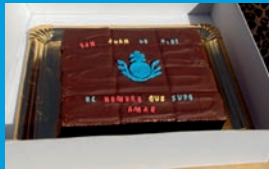

La Celebración Litúrgica fue en la Capilla del HSJDA, precedida por el sacerdote Don Alberto Talavera. (El alumnado participó en la elaboración del díptico del triduo, y en la Liturgia con la monición de entrada, las lecturas, peticiones, ofrendas, cantos, etc. Los colaboradores/as participaron en el coro y con instrumentos musicales (se contó con 2 guitarristas, alumnos egresados del CUESJD y un pianista, el Hno. Ángel Santiago). Se elaboró asimismo un díptico para enfermos que se distribuyó por las plantas del hospital, por si querían visualizar por la televisión o acudir a la Eucaristía.

Se propuso un día de ensayo, haciéndolo público en página principal Moodle.

La Celebración Lúdica se realizó en la Ciudad San Juan de Dios en Alcalá de Guadaíra. Se hicieron repartos organizativos según concursos: concurso de postres, campeonato de fútbol. Se degustaron dos paellas, que estuvieron como todo los años espectaculares. Todos los concursos tuvieron premios. Desde la página principal Moodle, también se llevó a cabo la campaña informativa del Día de la Convivencia, creando consultas para ver el grado de participación en los concursos así como el grado de asistencia al evento.

En todas las actividades han colaborado miembros del PDI y del PAS del Centro, además del alumnado.

- Desarrollo Solidario.

En colaboración con la Comisión de desarrollo solidario del Hospital San Juan de Dios del Aljarafe y la Comisión de Pastoral y Acción Social, se realizan las siguientes actividades:

**CAMPAÑA VENTA DE PULSERAS SOLIDARIAS
"PARAR EL ÉBOLA"**



El objetivo de la venta de pulseras solidarias era destinar todo lo recaudado para la campaña

"Parar el Ébola".

Participaron activamente tanto el alumnado de Pastoral como el de Desarrollo Solidario de forma muy comprometida.

Los días elegidos fueron 11, 12, 18, 20 y 21 de noviembre de 10 a 19:30 h.

El total de dinero recaudado ascendió a 1.131 euros, destinado a la causa.

La actividad solidaria se difundió a través de las redes sociales del CUESJD: Twitter y Facebook.

Se instó a participar en las redes sociales con una foto en la que se viera la pulsera de San Juan de Dios, el hashtag fue #CampañaPararelÉbola.

MERCADILLO SOLIDARIO



El Centro participó activamente con alumnado de diversos cursos de Grado en Enfermería y alumnado de Pastoral en la venta de productos en el mercadillo solidario que se celebró del 24 al 30 de Noviembre, en el Hospital San Juan de Dios del Aljarafe.

VENTA DE PAPELETAS PARA LA CESTA DE NAVIDAD DEL HOSPITAL



Alumnado de Pastoral y del Centro participaron en la venta de papeletas de la Cesta de Navidad del Hospital.

VOLUNTARIADO DE UNIDAD DE LESIONADOS MEDULARES DEL HOSPITAL

Alumnado del Centro Universitario de Enfermería fueron elegidos como voluntarios/as para el acompañamiento de pacientes y familiares.



- Becas de Centro.

El Centro ha ofrecido becas de ayuda a 3 alumnas con necesidades económicas especiales. Las alumnas han colaborado en:

- Organización del almacén de materiales para las prácticas y del aula de prácticas.
- Mantenimiento del archivo del centro
- Cartelería y aula de egresados

- Aula de cultura.

El Centro de Enfermería, con el objetivo de promocionar actividades culturales entre los miembros de la comunidad de estudiantes del Centro Universitario de Enfermería “San Juan de Dios”, ha organizado:

Primer semestre

“II La Enfermería a través del cine del Centro de Enfermería “San Juan de Dios”

Actividad que se realizó a lo largo del curso académico 2014/15, en la que se proyectaron audiovisuales relacionados con las Ciencias de la Salud, incidiendo especialmente

en aspectos éticos y/o asistenciales. Asimismo, el alumnado participante profundizó a través de cuestionarios y memorias sobre las películas sobre las temáticas tratadas en la proyección, guiados por estudiantes de ediciones anteriores.

Segundo semestre

II Certamen Literario Cultural “ San Juan de Dios”

Actividad realizada el día 12 de Mayo en colaboración con el CICUS (Centro de Iniciativas culturales de la Universidad de Sevilla) donde se conmemoró el día Internacional de la Enfermería.

Los destinatarios fueron el alumnado que en ese momento realizaba el Grado de Enfermería en la Facultad de Enfermería, Fisioterapia y Podología de la Universidad de Sevilla, así como de los Centros adscritos, Centro Universitario de Enfermería “San Juan de Dios”, Centro de Enfermería de la Cruz Roja y Escuela Universitaria Osuna. Así mismo, ha resultado extensivo el concurso al alumnado egresado en Enfermería de la Universidad de Sevilla y sus Centros Adscritos.

Se presentaron 13 relatos sobre experiencias relacionadas con los cuidados. Estos relatos nos narran las vivencias de sus protagonistas, estudiantes de los centros de enfermería de la Universidad de Sevilla (tanto propios como adscritos) y de sus titulados y tituladas.

Los relatos galardonados fueron:

- **Premio alumnado:** “Catorce Necesidades” de Laura Espejo Rodríguez, alumna de nuestro Centro, bajo el seudónimo de Aleksandra Fiodo. Recibió una dotación económica de 350 euros y diploma. Premio otorgado por el CICUS.
- **Accésit alumnado:** “Caramelo de Menta y Regaliz” de Rocío Arellano López, alumna de la Facultad de Enfermería, Fisioterapia y Podología de la Universidad de Sevilla, bajo el seudónimo de Corazón de Color Nieve. Recibió una dotación económica de 350 euros y diploma.
- **Premio alumnado egresado:** “Lágrimas y Sonrisas” de Irene Delgado Rodríguez, alumna egresada de nuestro Centro, bajo el seudónimo de Libero1. Recibió una dotación económica de 350 euros y diploma.

Los miembros del Jurado han sido, los docentes: D. Francisco Ventosa Esquinaldo O.H., Juan José Maestre garrido, D^a Rocío Romero Serrano, D^a Inmaculada Lancharro Taverro; y la alumna egresada de la 2^a Promoción de DUE: María Álvarez Sánchez.

Los premios se entregaron durante la celebración de las I Jornadas Creatividad y Cuidados “San Juan de Dios”.





- I Jornadas Creatividad y Cuidados “ San Juan de Dios”

Con el interés de conmemorar tanto el primer Centenario del reconocimiento del título oficial de la Enfermería en España, como el día Internacional de la Enfermería, el Centro Universitario de Enfermería organizó las I Jornadas Creatividad y Cuidados, en las que tuvimos la presencia de tres religiosas, **Siervas de María, Ministras de los Enfermos**, que constó de las siguientes actividades:

- Ponencia: **“100 años del título de Enfermería”**, impartida por D^a Elena González Iglesias.
- Mesa redonda: **“Proyecto y propósitos, situación actual y perspectiva de futuro”**, moderada por la Profa. Isabel M^a Calvo Cabrera y como ponentes el alumnado del Semillero de Investigación “José Bueno O.H”.
- El broche final de las Jornadas, fue la entrega de los premios del II Certamen Literario Cultural “ San Juan de Dios”.



- Agárrate a la vida

El Centro Universitario de Enfermería “San Juan de Dios” se muestra sensibilizado en la formación al alumnado de Enfermería en un tema tan importante como la Seguridad Vial, la prevención de los accidentes de tráfico y la concienciación respecto a la normativa de circulación.

Por ello, se participó en la campaña “AGARRATE A LA VIDA” llevada a cabo por la asociación AESLEME. Entre sus objetivos más importantes está la reducción del número de accidentes e intentar promover cambios de actitud entre la población joven y universitaria para poder así contribuir a una movilidad segura, responsable y sostenible.

De dicho proyecto se benefició el alumnado de primero de Grado en Enfermería de nuestro centro, aproximadamente unos 60 estudiantes.

Campaña “AGARRATE A LA VIDA”. Jornada del 19 de marzo de 2015.

Se contó con la participación de:

- D. MIGUEL FERNÁNDEZ RUIZ, Coordinador de la Asociación para el Estudio de la Lesión Medular Espinal (AESLEME) en Andalucía.
- D^a. INMACULADA DÍAZ CANO CARMONA. Médica Residente de Rehabilitación en la Unidad de Lesionados Medulares. Hospital San Juan de Dios del Aljarafe.

- Campaña Día Mundial sin tabaco, 29 de Mayo de 2015.

Desde el Centro Universitario de Enfermería se colaboró a través de un alumno de segundo de Grado, Eduardo Sáenz de Tejada, con el Hospital San Juan de Dios del Aljarafe en la mesa informativa, dirigida tanto a profesionales como a usuarios del centro, fueran o no fumadores que quisieran obtener información sobre las medidas disponibles para dejar de fumar. Para ello, se repartió material divulgativo de la Consejería de Salud, y se informó sobre los recursos disponibles en Andalucía para dejar de fumar. Todo ello coordinado por la Responsable del Área de Calidad del HSJDA.

- XXI Campaña Universitaria de donación de sangre.

El Centro Universitario de Enfermería “San Juan de Dios” se unió a la campaña que promueve el Centro de Transfusión Sanguínea el día 6 de Noviembre con amplia participación de profesorado, alumnado y profesionales de Hospital san Juan de Dios, no obstante tras el éxito obtenido decidieron visitar-nos por segunda vez el 19 de febrero.

- Recepción en el Ilustre Colegio Oficial de Enfermería de Sevilla. 22 de mayo de 2015.

El Colegio Oficial de Sevilla ofreció una recepción al alumnado de primer curso del Centro con objeto de presentar la institución a los recién incorporados en la carrera y en la que se sirvió un aperitivo. Aprovechando su presencia en el Colegio de Enfermería, muchos de los estudiantes solicitaron el carné de pre-colegiados y se les realizó una entrevista que fue publicada en la revista que se emite mensualmente.



- **Stand en el Colegio M^a Auxiliadora Salesianas San Vicente.** El 24 de febrero de 2015, participamos en un Stand universitario en el Colegio M^a Auxiliadora Salesianas San Vicente donde recibimos la visita del alumnado de 4^o de la ESO y 1^o de Bachillerato. La Prof. María R. Martínez representó a nuestro Centro.

El alumnado estaba muy interesado en estudiar el Grado Universitario en Enfermería y solicitaron información sobre nuestro centro.

- **Semillero de Investigación “José Bueno O.H.”:** Llamamos Semillero de Investigación a un conjunto de estudiantes que guiados por profesores se inician en la actividad inves-

tigadora a través de un proceso pedagógico que supera los limitantes del trabajo académico formal. Lo que se pretende es cultivar en ellos las capacidades necesarias para afianzar la cultura investigadora, estimulando el pensamiento crítico, el análisis de la realidad socio-sanitaria de su entorno y fomentando sus competencias para el trabajo intelectual.

El semillero se ha iniciado durante el curso 2014/15, con 6 estudiantes y 6 profesoras.

Han participado en la elaboración y defensa de dos poster en las Jornadas Comparte Prácticas, y han organizado una Mesa redonda en las I Jornadas Creatividad y Cuidados del CUESJD.



ALUMNADO	CURSO	PROFESORADO
Laura Fernández Bueno	2º	Profa. Dolores Torres Enamorado
Elena Sánchez Villar	2º	Profa. María R. Martínez Jiménez
Esperanza Álvarez Villegas	1º	Profa. Isabel M. Calvo Cabrera
Pablo Cobos Quintana	1º	Profa. Rocío Romero Serrano
Pilar María López Arjona	1º	Profa. M ^a Socorro Morillo Martín
Andrea Victoria Donadeu	1º	Profa. Almudena Arroyo Rodríguez



11. Cursos Posgrado

Nuestro Centro ha organizado en colaboración con el Centro de Formación Permanente de la Universidad de Sevilla, los siguientes títulos propios:

MASTER PROPIO EN BIOÉTICA Y HUMANIZACIÓN DE LA ASISTENCIA (II EDICIÓN)

Breve descripción del curso:

60 ECTS – Semipresencial

Impartición: Del 23/01/2014 al 31/01/2015

Objetivos

1. Capacitar a los profesionales sanitarios y de los servicios sociales para reconocer los aspectos éticos de su práctica profesional, sabiendo identificar los conflictos morales y los valores en juego en dichos conflictos.
2. Equipar a los profesionales sanitarios con conocimientos que les permitan analizar crítica y sistemáticamente estas cuestiones.
3. Proporcionar a los profesionales habilidades prácticas para integrar estas dimensiones en el proceso continuo de toma de decisiones y ser capaces de argumentar racionalmente estas últimas.



Número de alumnos: 21

Comisión Académica

D. Antonio Hevia Alonso. Universidad de Sevilla - Farmacología, Pediatría y Radiología

- D. Francisco de Llanos Peña. Universidad de Sevilla - Enfermería
- D. Francisco Ventosa Esquinaldo O.H. Universidad de Sevilla- Centro Universitario de Enfermería San Juan de Dios
- D. José María Galán González-Serna. Universidad de Sevilla- Centro Universitario de Enfermería San Juan de Dios
- D. José María Rubio Rubio. Universidad de Sevilla - Medicina

Profesorado

- D. Francisco José Alarcos Martínez. Facultad de Teología de Granada- Cátedra Andaluza de Bioética
- D. Enrique Bravo Escudero. - Empresa Pública de Emergencias Sanitarias de Andalucía
- D. Francisco Campa Valera. Universidad de Sevilla - Medicina
- D^a. Azucena Couceiro Vidal. Universidad Autónoma de Madrid- Psiquiatría
- D. Francisco de Llanos Peña. Universidad de Sevilla - Enfermería
- D^a. Lydia Feito Grande. Universidad Complutense de Madrid- Medicina Preventiva, Salud Pública e Historia de la Ciencia
- D. José María Fernández Rodríguez. - Profesional independiente
- D. José María Galán González-Serna. Universidad de Sevilla- Centro Universitario de Enfermería San Juan de Dios
- D. Fernando Gamboa Antiñolo. Universidad de Sevilla - Medicina

- D^a. Loreto García Dávila. - Ciudad San Juan de Dios. Alcalá de Guadaíra (Sevilla)
- D^a. María Ángeles García-Carpintero Muñoz. Universidad de Sevilla - Enfermería
- D^a. Cecilia Gómez-Salvago Sánchez. Universidad de Sevilla - Derecho Civil e Internacional Privado
- D. Juan José Hernández Torres. - Centro San Rafael de Granada - Orden Hospitalaria de San Juan de Dios
- D. Melquiades León Macía. - Centro Asistencial San Juan de Dios en Málaga
- D^a. María Mercedes Lomas Campos. Universidad de Sevilla - Enfermería
- D. Antonio Miguel Martín Morillas. Facultad de Teología de Granada- Filosofía
- D^a. María Luisa Morales Medina. Facultad de Teología de Granada- Cátedra Andaluza de Bioética
- D. Calixto Plumed Moreno. Universidad Pontificia Comillas- Enfermería
- D. José María Rubio Rubio. Universidad de Sevilla - Medicina
- D^a. Victoria Ruiz Romero. - Hospital San Juan de Dios del Aljarafe. Sevilla.
- D. Juan Antonio Senent de Frutos. - Universidad Privada
- D. Antonio de Toro Salas. - Organización y Administración de Centros de la Orden Hospitalaria San Juan de Dios (Provincia Bética)

MASTER PROPIO EN CUIDADOS PALIATIVOS (III EDICIÓN)

Breve descripción del curso:

60 ECTS – Semipresencial

Impartición: Del 27/11/2014 al 15/01/2016

Objetivos

La finalidad del Máster propio en Cuidados Paliativos es conseguir que los participantes adquieran los conocimientos, habilidades y actitudes necesarias para desarrollar una intervención clínica y psicosocial efectiva en relación a los enfermos en situación terminal y sus familiares.

Este aprendizaje supone alcanzar una perspectiva correcta de la asistencia en Cuidados Paliativos que incluye:

- Asumir que el tratamiento médico va más allá de las investigaciones diagnósticas orientadas a la curación y que los pacientes al final de su vida requieren ser considerados, cuidados y tratados holísticamente.
- Conocer cómo se alivian los síntomas, como el dolor y otros, mediante medios farmacológicos y no farmacológicos.
- Tener en cuenta que el cuidado y tratamiento deben ser adaptados a las necesidades individuales teniendo

en cuenta los valores y deseos de los pacientes y sus familias.

- Saber que la calidad del cuidado a pacientes con enfermedad terminal sólo será exitosa si los profesionales que le atiende han elaborado sus propias actitudes ante la enfermedad, el morir y el duelo.
- Incorporar la convicción de que la calidad del tratamiento no mejora sólo con la ampliación de conocimientos sino que se relaciona directamente con la competencia del equipo asistencial, su capacidad de comunicación y el deseo de discutir las implicaciones éticas de la asistencia.

Número de alumnos: 22

Comisión Académica

- D. Antonio Hevia Alonso. Universidad de Sevilla - Farmacología, Pediatría y Radiología
- D. Francisco de Llanos Peña. Universidad de Sevilla - Enfermería
- D. Francisco Ventosa Esquinaldo O.H. Centro de Enfermería San Juan de Dios- Adscrito a la Universidad de Sevilla
- D. José María Galán González-Serna. Centro de Enfermería San Juan de Dios- Adscrito a la Universidad de Sevilla
- D. José María Rubio Rubio. Universidad de Sevilla – Medicina

Profesorado

- D. Juan Manuel Alarcón Fernández. - Psicología.
- D^a. M^a del Mar Álvarez Alcina. - Hospital San Juan de Dios del Aljarafe
- D^a. Almudena Arroyo Rodríguez. Centro de Enfermería San Juan de Dios adscrito Universidad Sevilla- Enfermería
- D. Jacinto Bátiz Cantera. - Hospital San Juan de Dios de Santurce
- D. Jaime Boceta Osuna. Universidad de Sevilla - Medicina
- D. Rafael Cía Ramos. - Servicios Centrales del Servicio Andaluz de Salud. Sevilla.
- D. Francisco Javier Consigliere Castilla. - Hospital San Juan de Dios de Sevilla
- D^a. María Jesús de la Ossa Sendra. - Fundación CUDECA
- D. Francisco de Llanos Peña. Universidad de Sevilla - Enfermería
- D. Juan Carlos Durán Alonso. - Hospital Juan Grande (Hermanos de San Juan de Dios). Jerez de la Frontera.
- D^a. María Auxiliadora Fernández López. - Hospitales Universitarios Virgen del Rocío. Sevilla
- D^a. Amparo Fernández Parladé. - Hospital San Juan de Dios de Sevilla
- D. José María Galán González-Serna. Centro de Enfermería San Juan de Dios- Adscrito a la Universidad de Sevilla
- D. Fernando Gamboa Antiñolo. Universidad de Sevilla - Medicina
- D^a. María del Rosario García Solier. - Hospital Universitario Nuestra Señora de Valme
- D. Marcos Gómez Sancho. Las Palmas de Gran Canaria- Ciencias Médicas y Quirúrgicas
- D^a. Concepción González Becerra. - Hospital San Juan de Dios del Aljarafe
- D. Juan González Maestre. - Hospital Infanta Luisa
- D. Antonio Hevia Alonso. Universidad de Sevilla - Farmacología, Pediatría y Radiología
- D. Juan Ramón Lacalle Remigio. Universidad de Sevilla - Medicina Preventiva y Salud Pública
- D. Sergio Romeo López Alonso. Centro de Enfermería San Juan de Dios- Adscrito a la Universidad de Sevilla
- D. José Manuel López-Millán Infantes. Universidad de Sevilla - Cirugía
- D. Juan José Luna Cano. - Atención Primaria Servicio Andaluz de Salud. Sevilla.
- D^a. María Amparo Mogollo Galván. Universidad de Cádiz- Medicina
- D. José Andrés Moreno Nogueira. - ABP Salud. Centro de Especialidades Médicas
- D. David Muñoz Carmona. - Hospital Juan Ramón Jiménez. Huelva.
- D. Eduardo Quiroga Cantero. - Hospital Universitario Virgen del Rocío. Sevilla.
- D. Javier Rocafort Gil. - Clínica Laguna. Madrid.

- D^a. María Isabel Ródenas Iruela. - Centro San Rafael (Hermanos de San Juan de Dios). Granada
- D. José Luis Royo Aguado. - Hospital Universitario Virgen Macarena. Sevilla
- D. José María Rubio Rubio. Universidad de Sevilla - Medicina
- D^a. Concepción Ruiz Pau. - Hospital Universitario de Puerto Real
- D. Miguel Sánchez-Dalp Jiménez. - Hospital San Juan de Dios de Sevilla
- D. Manuel Torres Martín. Centro de Grado de Enfermería San Juan de Dios adscrito Universidad de Sevilla- Enfermería
- D. Luis Utor Ponce. - Asociación Española Contra el Cáncer. Ceuta.
- D^a. María del Pilar Vallés Martínez. - Unidad Cuidados Paliativos Area Gestión Sanitaria Campo de Gibraltar.

DIPLOMA DE ESPECIALIZACIÓN EN ENFERMERÍA QUIRÚRGICA Y REANIMACIÓN (II Edición)

Breve descripción del curso:

35 ECTS – Semipresencial

Impartición: Del 29/01/2015 al 08/01/2016

Objetivos

1. Conocer las características, necesidades y demandas del paciente quirúrgico desde una perspectiva integral.
2. Identificar los principales métodos para garantizar la calidad y humanización en la prestación de cuidados.
3. Analizar las implicaciones éticas y jurídicas de la atención quirúrgica y su manejo práctico.
4. Proporcionar a través de la relación asistencial en el área perioperatoria y periintervencionista la mejor disposición terapéutica del paciente y su familia.
5. Conocer cuáles son los servicios, estructura y organización que ha de incorporar un Área Quirúrgica.
6. Aprender a manejar diferentes fuentes de información y herramientas de trabajo, la documentación necesaria previa a la intervención quirúrgica adiestrando en el manejo y obtención de información así como en el uso de sistemas informáticos.
7. Conocer y diferenciar las competencias profesionales sobre normas, procedimientos y protocolos establecidos en el Bloque Quirúrgico.
8. Adiestrar sobre los criterios básicos de la gestión de recursos humanos y materiales de un Área Quirúrgica
9. Conocer las competencias básicas y avanzadas de la enfermera del servicio de hospitalización quirúrgica, del servicio hospitalización mayor ambulatoria, servicios postquirúrgicos y servicios de alta precoz.
10. Proporcionar una atención y cuidados enfermeros de calidad en todas las fases del proceso quirúrgico: preoperatorio, intraoperatorio y post-operatorio inmediato incluida la atención anestésica y el tratamiento del dolor

aplicando los cuidados de enfermería necesarios en cada caso y valorando las necesidades de los pacientes antes, durante y después de cada procedimiento.

11. Aplicar los cuidados de enfermería en los distintos procesos anestésicos, quirúrgicos, endoscópicos e intervencionistas, según el estado de la ciencia con garantías de seguridad y calidad para alcanzar los resultados esperados de las intervenciones de enfermería aplicadas.
12. Conocer los principales fármacos usados en anestesia y sala de reanimación y cómo utilizar la vía de administración adecuada para cada fármaco según prescripción médica.
13. Conocer las medidas y procedimientos para prevenir, detectar e identificar las posibles complicaciones que pueden surgir durante los cuidados postquirúrgicos.
14. Diferenciar los principios de seguridad, que incluyen la ergonomía, la movilización y manejo del paciente, el control de la infección y procedimientos de reanimación.
15. Reconocer en la práctica los conocimientos, habilidades y actitudes propias del profesional de enfermería de quirófano y reanimación.
16. Diseñar y realizar un Trabajo fin de estudios sobre Enfermería Quirúrgica y de Reanimación.

Número de alumnos: 30

Comisión Académica

D^a. Almudena Arroyo Rodríguez. Centro Universitario de Enfermería San Juan de Dios adscrito Universidad de Sevilla- Enfermería

D. Francisco de Llanos Peña. Universidad de Sevilla - Enfermería

D. Francisco Ventosa Esquinaldo O.H. Centro Universitario de Enfermería San Juan de Dios adscrito Universidad de Sevilla- Enfermería

D. José María Galán González-Serna. Centro Universitario de Enfermería San Juan de Dios adscrito Universidad de Sevilla- Medicina

D. Máximo Jesús de la Fuente Ginés. Universidad de Sevilla - Enfermería

D. Salvador Santos Vélez. Universidad de Sevilla - Enfermería

Profesorado

D. Santiago Alcaide Aparcero. Centro Universitario de Enfermería San Juan de Dios adscrito Universidad de Sevilla- Enfermería

D. Francisco José Alemany Lasheras. Centro Universitario de Enfermería San Juan de Dios adscrito Universidad de Sevilla- Enfermería

D. Antonio Amaya Cortijo. - Hospital San Juan de Dios del Aljarafe

D^a. Almudena Arroyo Rodríguez. Centro Universitario de Enfermería San Juan de Dios adscrito Universidad de Sevilla- Enfermería

D. Jaime Bachiller Burgos. - Hospital San Juan de Dios del Aljarafe

- D. Juan Manuel Carmona Polvillo. Centro Universitario de Enfermería San Juan de Dios adscrito Universidad de Sevilla- Enfermería
- D. Luis Castellón Torre. - Hospital San Juan de Dios del Aljarafe
- D. Francisco Javier Consigliere Castilla. - Hospital San Juan de Dios de Sevilla
- D^a. María Jesús de Justo Moscardó. - Hospital San Juan de Dios del Aljarafe
- D. José María Galán González-Serna. Centro Universitario de Enfermería San Juan de Dios adscrito Universidad de Sevilla- Medicina
- D^a. Concepción García Carrera. Universidad de Sevilla - Enfermería
- D. María Luisa Giraldo Ramírez. - Hospital San Juan de Dios del Aljarafe
- D^a. María José Gómez Galán. - Hospital San Juan de Dios del Aljarafe
- D. Juan González Maestre. - Hospital Infanta Luisa
- D^a. Rocío González Peña. - Hospital San Juan de Dios del Aljarafe
- D^a. Encarnación Gutiérrez Carretero. - Hospital Universitario Virgen del Rocío. Sevilla.
- D^a. M^a Carmen Isorna Rodríguez. - Hospital San Juan de Dios del Aljarafe
- D^a. Pilar Fátima Jiménez Delgado. - Hospital San Juan de Dios del Aljarafe
- D^a. Rosario Jiménez Fierro. - Hospital San Juan de Dios del Aljarafe
- D. Alejandro Liñán Padilla. - Hospital San Juan de Dios del Aljarafe
- D. Manuel Luque Oliveros. - Hospitales Universitarios Virgen Macarena y Virgen del Rocío
- D^a. María Dulce Maestro Babío. - Hospital San Juan de Dios del Aljarafe
- D. Fernando Maroto Montserrat. - Hospital San Juan de Dios del Aljarafe
- D. Francisco Javier Márquez Rivas. - Hospital Universitario Virgen del Rocío. Sevilla
- D^a. María del Rosario Martínez Jiménez. Centro Universitario de Enfermería San Juan de Dios adscrito a la Universidad de Sevilla- Enfermería
- D^a. Isabel Martínez Sánchez. - Hospital San Juan de Dios del Aljarafe
- D^a. Begoña Ramos Rodríguez. - Hospital San Juan de Dios del Aljarafe
- D. Carlos Revenga Giertych. - Hospital Juan Grande de Jerez de la Frontera
- D. Melchor Manuel Rivero López. - Hospital San Juan de Dios del Aljarafe

- D. Antonio Adolfo Rodríguez Sánchez. - Hospital San Juan de Dios del Aljarafe
- D^a. Rocío Romero Serrano. Centro Universitario de Enfermería San Juan de Dios adscrito a la Universidad de Sevilla- Enfermería
- D. Salvador Santos Vélez. Universidad de Sevilla - Enfermería
- D. Manuel Torres Martín. Centro Universitario de Enfermería San Juan de Dios adscrito Universidad de Sevilla- Enfermería
- D. Elisa Valle Miranda. - Hospital San Juan de Dios del Aljarafe
- D. Francisco Javier Vargas Montes. - Hospital San Juan de Dios del Aljarafe
- D. Francisco Ventosa Esquinaldo O.H. Centro Universitario de Enfermería San Juan de Dios adscrito Universidad de Sevilla- Enfermería

DIPLOMA DE ESPECIALIZACIÓN EN DIRECCIÓN DE RESIDENCIAS Y SERVICIOS DE ATENCIÓN AL MAYOR (II EDICIÓN)

Breve descripción del curso:

30 ECTS – Semipresencial

Impartición: Del 20/01/2015 al 15/01/2016

Objetivos

1. Capacitar al profesional para la dirección y gestión de una Residencia o Servicio de Atención al Mayor.
2. Conocer las características, necesidades y demandas de la atención al Mayor desde una perspectiva integral, y cuál es la cartera de servicios, la estructura y la organización que ha de incorporar la Residencia o Servicio para proporcionar una respuesta de calidad.
3. Identificar las implicaciones éticas de la atención.
4. Evaluar planes de intervención psicosocial y asistencial diferenciando criterios adecuados de diseño de programas y servicios.
5. Adquirir criterios básicos de un sistema de gestión de recursos humanos y sobre la gestión económico-financiera y de servicios generales.
6. Conocer y aplicar la normativa jurídica que atañe a las Residencias y Servicios de Atención al Mayor.

Número de alumnos: 11

Comisión Académica

- D^a. Amelia Lerma Soriano. Universidad de Sevilla - Enfermería
- D. Francisco de Llanos Peña. Universidad de Sevilla - Enfermería
- D. Francisco Ventosa Esquinaldo. Centro Universitario de Enfermería San Juan de Dios adscrito a la Universidad de Sevilla- Enfermería

D. José María Galán González-Serna. Centro Universitario de Enfermería San Juan de Dios adscrito a la Universidad de Sevilla- Medicina

Profesorado

D. Fernando Acosta Aguilár. - Función Doña María - Centro de Mayores Fundomar "Bermejales"

D. Juan Manuel Alarcón Fernández. - Psicología

D. Fabián Campos Páez. - Orden Hospitalaria de San Juan de Dios

D^a. Inmaculada Coletto Lidón. - Orden Hospitalaria de San Juan de Dios

D^a. María José Daza Sierra. - Orden Hospitalaria de San Juan de Dios

D. Juan Carlos Durán Alonso. - Residencia San Juan Grande (Hermanos de San Juan de Dios). Jerez de la Frontera.

D^a. Victoria Durán Rodríguez. - Junta de Andalucía - Delegación Provincial de la Consejería para la Igualdad y el Bienestar Social. Sevilla

D. Francisco Fernández Romero. - Junta de Andalucía - Delegación Provincial de la Consejería para la Igualdad y Bienestar Social. Sevilla

D. José María Galán González-Serna. Centro Universitario de Enfermería San Juan de Dios adscrito a la Universidad de Sevilla- Medicina

D. Manuel José García Romero. - Orden Hospitalaria de San Juan de Dios

D^a. Rocío García-Cabiedes Moreno. - Orden Hospitalaria de San Juan de Dios

D^a. María Isabel Herrero Panadero. - Residencia San Juan de Dios de Sevilla

D^a. Amelia Lerma Soriano. Universidad de Sevilla - Enfermería

D^a. Cristina Lucenilla Hidalgo. - Residencia San Juan de Dios de Sevilla

D^a. Mercedes Pérez Verdugo. - Centro Residencial SARquavitae Santa Justa. Sevilla.

D^a. Cristina Rodríguez Domínguez. - Centro Residencial SAR-Quavitae Santa Justa. Sevilla

D^a. Carolina Rodríguez Valín. - SARquavitae Fundación Privada. Barcelona

D^a. Rocío Romero Serrano. Centro Universitario de Enfermería San Juan de Dios adscrito a la Universidad de Sevilla- Enfermería

D. Pedro Alejandro Vázquez Rojas. - Fundación Doña María

12. Anexos

Biblioteca

El servicio de apoyo al estudio está constituido por la Biblioteca del Centro y las Salas de Estudio. En la primera se encuentran los fondos documentales de apoyo al estudio, la docencia y la investigación.

Usuarios

La Biblioteca da servicio a 223 estudiantes, 42 docentes.

Volúmenes

Hasta septiembre de 2015 la Biblioteca posee 3442 volúmenes especializados en Enfermería principalmente, y recibe **actualmente 8 publicaciones periódicas**, además de los boletines de los diferentes Colegios Oficiales de Enfermería de nuestro país. Se ha indexado dentro de la aplicación Abies todas las fuentes bibliográficas como son libros, revistas, CD, etc. que el Centro había acumulado, como fruto de donaciones del Colegio de Enfermería, profesores y compras de otros ejemplares para consulta del alumnado.

Cada uno de los ejemplares cuenta con el sello de nuestro centro y un código de identificación que nos facilita la búsqueda del mismo.

Curso Académico	Nº Ejemplares
2007-2008	241
2009-2010	1576
2011-2012	312
2012-2013	388
2013-2014	602
2014-2015	323
TOTAL	3442

Internet y la Hemeroteca Virtual

Las instalaciones del Centro, incluidas las Salas de Estudio y la Biblioteca, están dotadas de conexión inalámbrica a Internet facilitando el acceso a los servicios de la red, búsquedas bibliográficas y a la Hemeroteca Virtual Cantárida de revistas de Enfermería de la Fundación Index, con más de 7.205 documentos disponibles a texto completo de unas 15 revistas especializadas. Además de la Biblioteca Digital de DAE, a la cual se puede acceder libremente desde la IP del Centro a través de la Wifi y el profesorado puede solicitar unas claves individuales para acceder a la misma. Esta biblioteca cuenta

con una serie de libros, acceso a revistas científicas como Metas de enfermería, Educare, entre otras y el buscador Encuentra.

Servicio de Biblioteca de la Universidad de Sevilla

Nuestro alumnado dispone de acceso al catálogo FAMA de la Universidad de Sevilla, cuyo cometido es “localizar la información sobre los documentos catalogados en la Biblioteca de la Universidad, incluyendo registros de libros, recursos electrónicos, publicaciones seriadas, mapas, microformas, etc.”.

Se puede acceder al Catálogo desde cualquier navegador sin necesidad de desplazarse al centro sevillano. Con solo un clic, el usuario puede acceder a la información relativa a todos los fondos bibliográficos de la Universidad de Sevilla, sea cual sea la localización de cada ejemplar.

Nuestro alumnado, a través de este catálogo puede realizar las siguientes funciones:

- Reservar libros, pudiendo consultar y cancelar las reservas realizadas, en cualquier momento.
- Renovar sus préstamos.
- Guardar y consultar su historial de préstamos.
- Ver los cursos y eventos en los que se ha inscrito.
- Acceder a la consulta del Catálogo Fama.

- Consultar el MetaBUScador, agrupar los recursos-e sobre los que buscar, e ir al portal del MetaBUScador.
- Guardar las búsquedas realizadas en el Catálogo Fama para repetir las cuando lo desee.
- Crear sus propias listas con los libros, dvds, etc. del Catálogo Fama que le interesen.
- Solicitar Alertas por correo electrónico que le informarán de los documentos incorporados en el Catálogo Fama durante el último mes que coincidan con sus búsquedas.
- Modificar o borrar las valoraciones que ha realizado.
- Solicitar la compra de un documento.

Publicaciones Periódicas

A continuación se relacionan las publicaciones periódicas disponibles:

- *Rol de Enfermería*
- *Enfermería en Cardiología*
- *Index de Enfermería*
- *Revista Científica Hygia de Enfermería*
- *Metas de Enfermería*
- *Nursing*
- *Revista de Historia de la Enfermería, Hiades*
- *Gerokomos*

Página web del Centro

Hasta el momento, el Centro Universitario de Enfermería San Juan de Dios, disponía de un pequeño espacio dentro de la página web del Hospital San Juan de Dios del Aljarafe en el que ubicaba su página web. Su localización se hacía un poco difícil cuando alguna persona (perteneciente al Centro o externa al mismo) quería consultar algún dato del Centro, por ello, se pensó crear una página web propia del Centro, independiente de la del HSJDA. Para llevar a cabo este deseo, en el presente curso hemos solicitado los servicios de una empresa externa para el diseño de una nueva página web más acorde con las exigencias del Sistema de Garantía de Calidad de los Títulos Oficiales de la Universidad de Sevilla y, que además, fuese más accesible para toda persona interesada en consultarla.

La dirección de esta nueva página es: www.cue.sjd.es

Como novedad, podemos decir, que se ha creado en la página web un espacio destinado a publicar noticias relevantes para el Centro y los usuarios de dicha página. Este apartado se va actualizando continuamente. Durante el curso 2014/15 se han publicado un total de **29 noticias** sobre actividades relacionados con nuestro Centro.

Por otro lado, la página también tiene acceso directo a las redes sociales: Facebook y Twitter.

Desde la página web, se puede acceder a partir de este curso académico al buzón de quejas, sugerencias, incidencias y felicitaciones de nuestro Centro.

Por último decir, que seguiremos innovando en nuestra página web, ya que, es nuestra carta de presentación en internet.

Redes sociales

Nuestro Centro está presente en las redes sociales, Facebook y Twitter, donde se hace visible las actividades del CUESJD.

La cuenta de Facebook, <https://www.facebook.com/centro-enfermeriasjd?ref=bookmarks> posee 358 "Me gusta".

La cuenta de Twitter, @CESJDBormujos, con 297 seguidores.



CUESJDBormujos

@CESJDBormujos TE SIGUE

Somos un Centro Universitario adscrito a la Universidad de Sevilla, donde se imparte la titulación de Grado en Enfermería.

📍 Bormujos (Sevilla) cue.sjd.es

85 SIGUIENDO

297 SEGUIDORES



356 Me gusta +2 esta semana
Marga Romero y 62 amigos más

